

PARTS LIST

LU-2860V-7 PARTS LIST

下記 URL (PARTS Website/PC サイト) より、便利な検索機能のついた Web Parts Book をご利用頂けます。
ご利用には会員登録が必要です。(無料)

<https://juki.aftama.com/JUKI/JA>

You can use a Web Parts Book with a convenient search function from the URLs (PARTS Website/PC-site)
below. To use the PARTS Website, free membership registration is required.

<https://juki.aftama.com/JUKI/EN>

HOW TO MAKE USE OF THIS PARTS LIST

1.Explanation of codes

1)"*" mark.....means this part is changed from the previous parts book.

As to the details of the change, refer to "List for information of change".

2)"#01".....refer to "Note" explanation at bottom of page.

2.Codes on the "Qty" column

• Each numeral indicates the number of parts required.

• "0.1" and "2.5" indicate the length (in meters) of the respective parts.

3.Parentheses mean that the corresponding part is a subpart that constructs an assembly part.

4.Dotted lines on the Figures indicate assembly parts.

5.As to the parts with marks of "☆" (consumable parts) and "◎" (optional parts) on the respective parts, it is recommended to prepare spares.

パーツリストご利用に際して

1. "注記" 欄の記号説明

1) "*" 印 前回のパーツブックに比較して今回変更された部品を意味します。

変更内容は "変更情報リスト" を参照してください。

2) "#01" ページ下の "注記" の説明を参照してください。

2. 数量欄の数字は、個数を表し、0.1、2.5 等の数値は、長さ (単位メートル) を表します。

3. 数量欄の () は、組部品を構成している子部品であることを意味します。

4. イラストページの-----枠は、組構成であることを意味します。

5. リストページの "☆" (消耗部品)、"◎" (オプション部品) の印がついた部品は、予備を準備しておくことをお奨めします。

CONTENTS

目次

1. FRAME & MISCELLANEOUS COVER COMPONENTS	1
頭部・外装関係	
2. MAIN SHAFT & THREAD TAKE-UP LEVER COMPONENTS	3
上軸・天秤関係	
3. NEEDLE BAR COMPONENTS	5
針棒関係	
4. LOWER SHAFT COMPONENTS	7
下軸関係	
5. OPENNER COMPONENTS	9
オープナー関係	
6. HOOK COMPONENTS	11
釜関係	
7. UPPER FEED COMPONENTS	13
上送り関係	
8. AUTO LIFTER COMPONENTS	15
自動押え上げ関係	
9. LOWER FEED COMPONENTS	17
下送り関係	
10. FEED ADJUST COMPONENTS	19
送り調節関係	
11. SWITCH UNIT COMPONENTS	21
操作スイッチ関係	
12. OPERATION PANEL COMPONENTS	22
操作パネル関係	
13. THREAD CUTTING COMPONENTS	23
糸切り関係	
14. THREAD TENSION COMPONENTS	25
糸調子関係	
15. BOBBIN WINDER COMPONENTS	27
糸巻き装置関係	
16. LUBRICATION COMPONENTS	29
給油関係	
17. THREAD STAND COMPONENTS	31
糸立装置関係	
18. BOTTOM COVER COMPONENTS	32
ボトムカバー関係	
19. SMART DEVICE COMPONENTS(1)(FOR SMART DEVICE)	33
スマートデバイス関係（１）（スマートデバイス付き仕様）	
20. SMART DEVICE COMPONENTS (2)(FOR SMART DEVICE)	35
スマートデバイス関係（２）（スマートデバイス付き仕様）	

21. ACCESSORIES PARTS COMPONENTS.....	37
付属品関係	
22. TABLE OF EXCHANGING GAUGE PARTS (1)	39
交換ゲージ部品一覧表（1）	
23. TABLE OF EXCHANGING GAUGE PARTS (2)	40
交換ゲージ部品一覧表（2）	
24. WIRING DIAGRAM	41
電装配線図	
25. REVERSE FEED LEVER KIT (OPTIONAL PARTS).....	43
逆送りレバーキット（オプション部品）	
26. DIGITAL EDGE GUIDE COMPONENTS (OPTIONAL PARTS)	45
デジタル吊り定規関係（オプション部品）	
27. PRESSER SPRING COMPONENTS (OPTIONAL PARTS).....	47
押え調節ばね関係（オプション部品）	
28. LIST FOR INFORMATION OF CHANGE.....	48
変更情報リスト	
NUMERICAL INDEX OF PARTS.....	49
索引	

1. FRAME & MISCELLANEOUS COVER COMPONENTS

頭部・外装関係

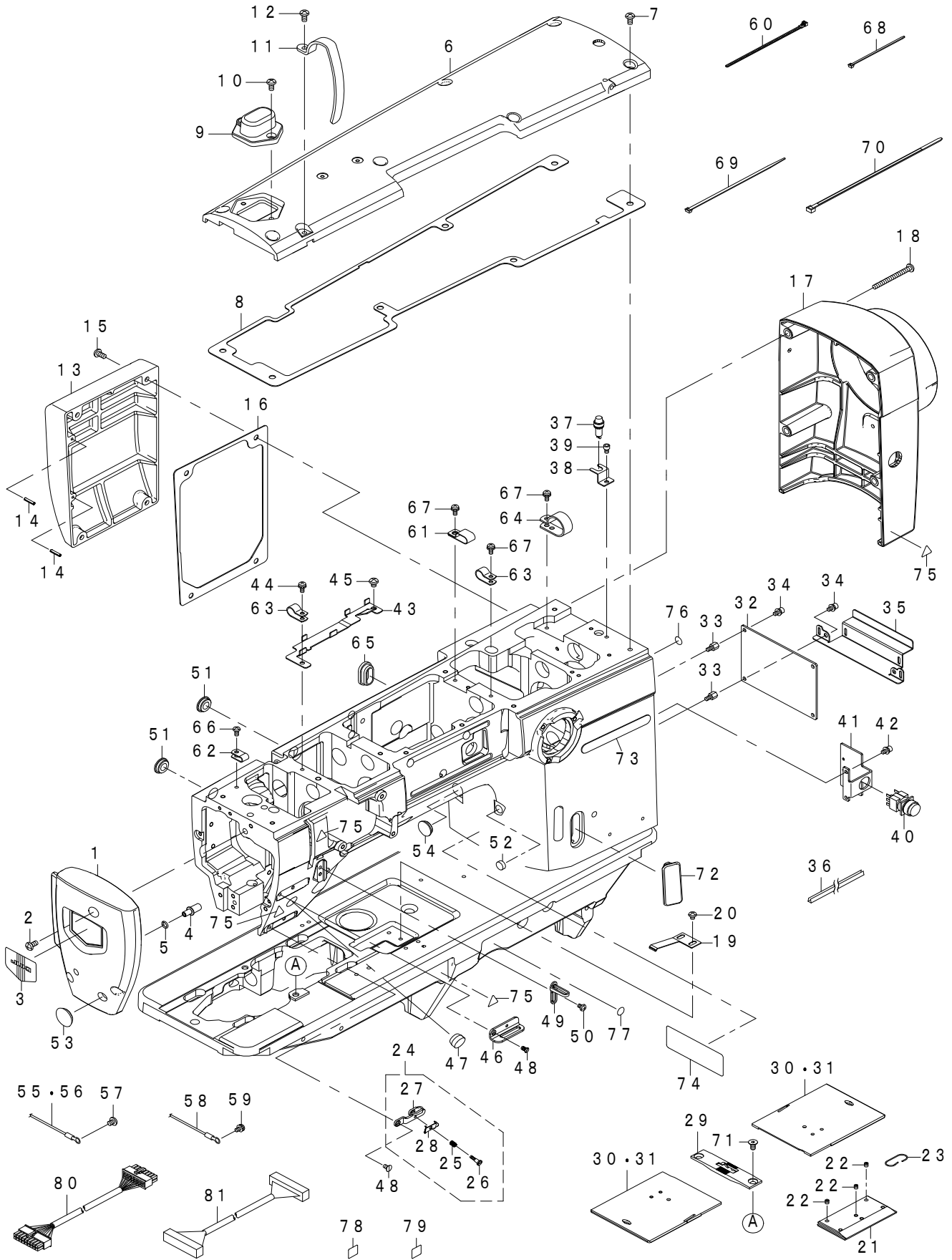

REF.NO	NOTE	PART NO	DESCRIPTION	品名	Qty
1		401-92972	FACE_PLATE	面板	1
2		SM-4051055-SP	SCREW	なべねじ	3
3		401-72374	FACE_COVER_PLATE	面板化粧板	1
4		401-92342	PUSH_BUTTON	押しボタン	1
5		RO-0601501-00	O-RING	Oリング	1
6		401-92973	TOP_COVER	トップカバー	1
7		SM-4051055-SP	SCREW	なべねじ	7
8		401-91756	TOP_COVER_PACKING	トップカバーパッキン	1
9		401-91650	PRESSER_SPRING_COVER	押しばねカバー	1
10		SM-4051055-SP	SCREW	なべねじ	2
11		401-92404	THREAD_TAKE_UP_LEVER_COVER	天秤カバー	1
12		SM-4051055-SP	SCREW	なべねじ	1
13		401-92974	APERTURE_COVER	背面カバー	1
14		PS-0300142-KH	SPRING_PIN_3X14	スプリングピン 3X14	2
15		SM-4051055-SP	SCREW	なべねじ	4
16		401-92341	APERTURE_COVER_PACKING	背面カバーパッキン	1
17		401-92975	MOTOR_COVER	モーターカバー	1
18		SM-4055501-SC	SCREW_M5X0.8 L=55	なべ小ねじ M5 X 0.8 L=55	4
19		B1111-563-000	BED_SLIDE_SPRING	滑り板ばね	1
20		SM-4040655-SP	SCREW_M4 L=6	なべ小ねじ M4 L=6	2
21		401-47918	SLIDE_PLATE_FRONT	正面滑り板	1
22		SM-8040412-TP	SCREW_M4X4	止めねじ M4 X 4	3
23		B1111-051-00B	SPRING	滑り板ばね	1
24		400-34675	THREAD_GUIDE_ASM_E	針糸押え(組)	1
25		B1132-521-000	THREAD_PRESSER_PLATE_SPRING	針糸押え板ばね	(1)
26		SD-0380556-TL	SHOULDER_SCREW_D=3.8 H=5.5	段ねじ D=3.8 H=5.5	(1)
27		400-34674	THREAD_GUIDE	針糸押え	(1)
28		400-42716	THREAD_PRESSER_PLATE	針糸押え板	(1)
29	#05	401-47951	THROAT_PLATE_60LA_6MM	針板 60LA_6MM	1
30	#03	401-47945	SLIDE_PLATE_2860R	滑り板 (2860R)	2
31	#04	401-98302	SLIDE_PLATE_2860_SD	滑り板 2860 (SD)	2
32		401-86360	INT_PCB_ASSY	INT基板(組)	1
33		HX-0033900-0E	SPACER	スペーサ	4
34		SL-6040892-TN	SCREW_M4 L=8	座金付き六角穴ボルト M4 L=8	4
35		401-92502	INT_PCB_COVER	INT基板カバー	1
36		HX-0009600-00	EDGING	エッジングフッシュ	0.062
37		401-92443	POWER_LAMP_ASSY	電源ランプ(組)	1
38		401-92402	LED_BRACKET	ダイオードブラケット	1
39		SM-6040602-TP	SCREW_M4X0.7 L=6	六角穴ボルト M4 X 0.7 L=6	1
40		401-92444	STANDBY_SWITCH_ASSY	待機スイッチ(組)	1
41		401-92403	AMP_BRACKET	アンプブラケット	1
42		SL-6040892-TN	SCREW_M4 L=8	座金付き六角穴ボルト M4 L=8	2
43		401-91289	GUIDE_PLATE	ガイド板	1
44		SL-4041091-SC	SCREW_M4 L=10	座金付きなべ小ねじ M4 L=10	1
45		SM-4050655-SP	SCREW_M5 L=6	なべ小ねじ M5 L=6	1
46		401-69689	THREAD_GUIDE_A	糸案内A	1
47		TA-1550902-R0	PLUG	止め栓 D=15.5 L=9	1
48		SM-1040750-TP	SCREW_M4 L=7	皿小ねじ M4 L=7	2
49		401-26221	THREAD_GUIDE	天秤糸案内	1
50		SM-4040655-SP	SCREW_M4 L=6	なべ小ねじ M4 L=6	1
51		TA-1650406-R0	PRUG	止め栓 D=17 L=3.5	2
52		TA-1030402-R0	RUBBER_PLUG_D=10.3 L=4	止め栓 D=10.3 L=4	1
53		TA-1250406-R0	RUBBER_PLUG_D=12.5 L=4	止め栓 D=12.5 L=4	1
54		TA-1650406-R0	PRUG	止め栓 D=17 L=3.5	1
55	#02	401-92469	GROUND_WIRE_ASM.	アースコード(組)	1
56	#01	401-92464	GROUND_WIRE_T_ASM.	アースコードT(組)	1
57		SM-4050655-SP	SCREW_M5 L=6	なべ小ねじ M5 L=6	1
58	#01	401-92579	GROUND_WIRE_ASSY	アースコード(組)	1
59	#01	SL-4040881-SC	SCREW_M4 L=8	座金付きなべ小ねじ M4 L=8	1
60		HX-0029200-0A	CABLE_BAND	束線バンド	2
61		D2112-555-B00	CORD HOLDER	コード止め金具A	1
62		HX-0015000-0A	CABLE_CLAMP	ケーブルクリップ	1
63		HX-0015000-0D	CABLE_CLAMP	ケーブルクリップ	2
64		HX-0015000-0M	CABLE_CLAMP	ケーブルクリップ	1
65		400-28877	FACE_COVER_CAP	面部カバー止栓	1
66		SM-4040855-SP	SCREW	なべねじ	1
67		SL-4041091-SC	SCREW_M4 L=10	座金付きなべ小ねじ M4 L=10	3
68		EA-9500B01-00	CABLE_BAND	束線バンド	7
69		EA-9500B02-00	CABLE_BAND	束線バンド	4
70		HX-0006500-0C	CABLE_BAND	束線バンド	1
71		SM-1051052-TN	PLATE_SCREW_M5 L=10	皿ねじ M5 L=10	2
72		401-91846	REVERSE_FEED_LEVER_CAP_A	バックレバー止め栓A	1
73		401-72375	EMBLEM_JUKI_SMART_SOLUTIONS	エンブレム_JUKI_SMART_SOLUTIONS	1
74		401-02261	SAFETY_LABEL_S	安全ラベル	1
75		CM-3002000-01	FINGER_INJURY_CAUTION_LABEL (16)	指怪我注意シール (16)	4
76		229-01805	GROUND_MARK	グラウンドマーク	1
77	#01	229-01805	GROUND_MARK	グラウンドマーク	1
78	#01	CM-6001001-01	WEEE_MARK_LABEL_S	WEEE マーク ラベル S	1
79	#01	401-50131	EAC_MARK_LABEL_S	EACマークラベルS	1
80		401-92442	INT_CABLE_P_ASSY	INTケーブルP(組)	1
81		401-92441	INT_CABLE_S_ASSY	INTケーブルS(組)	1
		NOTE(注記)	#01....FOR JE #02....FOR GENERAL EXPORT #03....FOR STANDARD #04....FOR SMART DEVICE #05....PLEASE REFER TO THE EXCHANGE GAUGE TABLE.	JE用 一般輸出用 標準仕様 スマートデバイス付き仕様 交換ゲージ一覧表をご参照下さい。	

2. MAIN SHAFT & THREAD TAKE-UP LEVER COMPONENTS

上軸・天秤関係

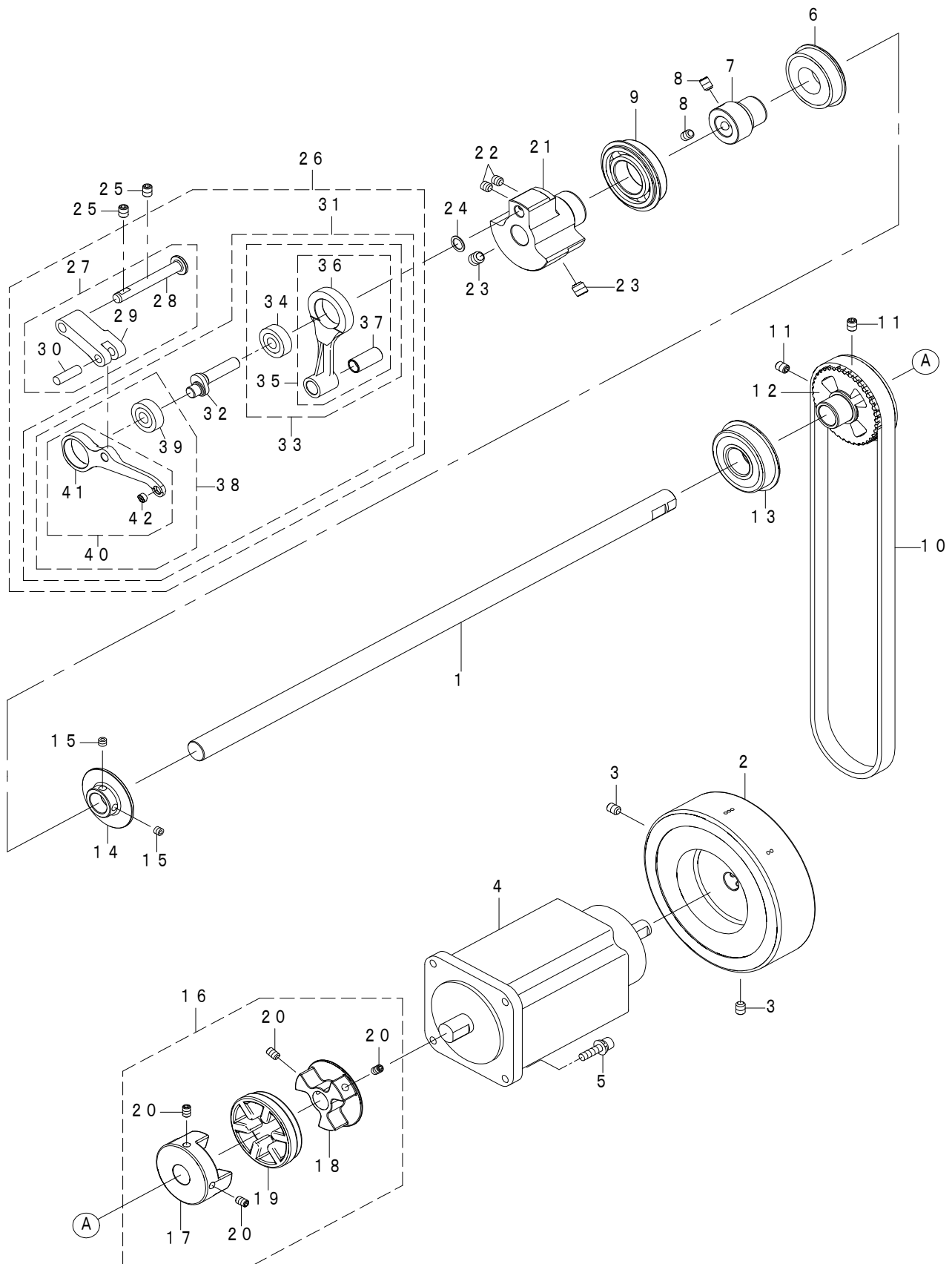

REF.NO	NOTE	PART NO	DESCRIPTION	品名	Qty
1		401-12087	MAIN_SHAFT_DD	上軸_DD用	1
2		401-92347	HAND_WHEEL	はずみ車	1
3		SM-80608A2-TP	SCREW M6 L=8	六角穴付き止めねじ M6 L=8	2
4		401-69647	SERVO_MOTOR_800W	サーボモータ800W	1
5		SL-6052092-TN	SCREW M5 L=20	座金付き六角穴ボルト M5 L=20	4
6		SB-1200018-00	BEARING	ころがり軸受	1
7		401-92409	MAIN_SHAFT_BEARING_SUPPORT	上軸ベアリング受け	1
8		SM-80608A2-TP	SCREW M6 L=8	六角穴付き止めねじ M6 L=8	2
9		401-43083	BEARING	ころがり軸受	1
10	☆	401-12274	TIMING_BELT	タイミングベルト	1
11		SM-80608A2-TP	SCREW M6 L=8	六角穴付き止めねじ M6 L=8	2
12		401-26321	SPROCKET_UPPER	上スプロケット	1
13		401-43088	BEARING	ころがり軸受	1
14		401-92390	BTW_DRIVING_WHEEL	糸巻き駆動車	1
15		SM-8050412-TP	SCREW M5 L=4	止めねじ M5 L=4	2
16		401-12312	COUPLING_ASSY	カップリング(組)	1
17		401-30277	HUB_L	カップリングハブL	(1)
18		401-12106	HUB_R	カップリングハブR	(1)
19		401-25950	SPIDER	カップリングゴム	(1)
20		SM-8050812-TP	SCREW M5X8	止めねじ M5 X 0.8 L=8	(4)
21		401-12091	COUNTER_WEIGHT	釣合錘	1
22		SM-8060612-TP	SCREW M6 L=6	止めねじ M6 L=6	2
23		SM-8080812-TP	SCREW M8X8	止めねじ M8 L=8	2
24		WP-0820516-SP	WASHER 11.6X8.2X0.6	平座金 8.2 X 11.6 X 0.6	1
25		SM-8060812-TP	SCREW M6 L=8	止めねじ M6 L=8	2
26		401-82477	THREAD_TAKE_UP_COMP_L	天秤総組L	1
27		401-43077	TAKE_UP_CRANK_ASM	天秤クランク(組)	(1)
28		400-11902	THREAD_TAKE_UP_CRANK_SHAFT	天秤クランク軸	(1)
29		401-25930	TAKE_UP_LEVER_CRANK	天秤クランク	(1)
30		107-21504	FEED_ADJUSTING_PIN	送り調節ピン	(1)
31		401-82476	THREAD_TAKE_UP_ASM_L_B	天秤組L_B	(1)
32		401-12092	NEEDLE_BAR_CRANK	針棒クランク	(1)
33		401-82475	NEEDLE_BAR_CRANK_ROD_COMP	針棒クランクロッド(総組)	(1)
34		SB-1080024-00	BEARING	ころがり軸受	(1)
35		401-82474	NEEDLE_BAR_CRANK_ROD_ASM	針棒クランクロッド(組)	(1)
36		401-81687	NEEDLE_BAR_CRANK_ROD	針棒クランクロッド	(1)
37		401-12094	CRANK_ROD_BUSH	針棒クランクロッドブッシュ	(1)
38		401-60242	THREAD_TAKE_UP_ASM_L_A	天秤組L_A	(1)
39		SB-1080024-00	BEARING	ころがり軸受	(1)
40		401-34545	THREAD_TAKE_UP_ASM	天秤(組)	(1)
41		401-34532	THREAD_TAKE_UP	天秤	(1)
42		105-46901	BUSH	ブッシュ	(1)

3. NEEDLE BAR COMPONENTS

針棒關係

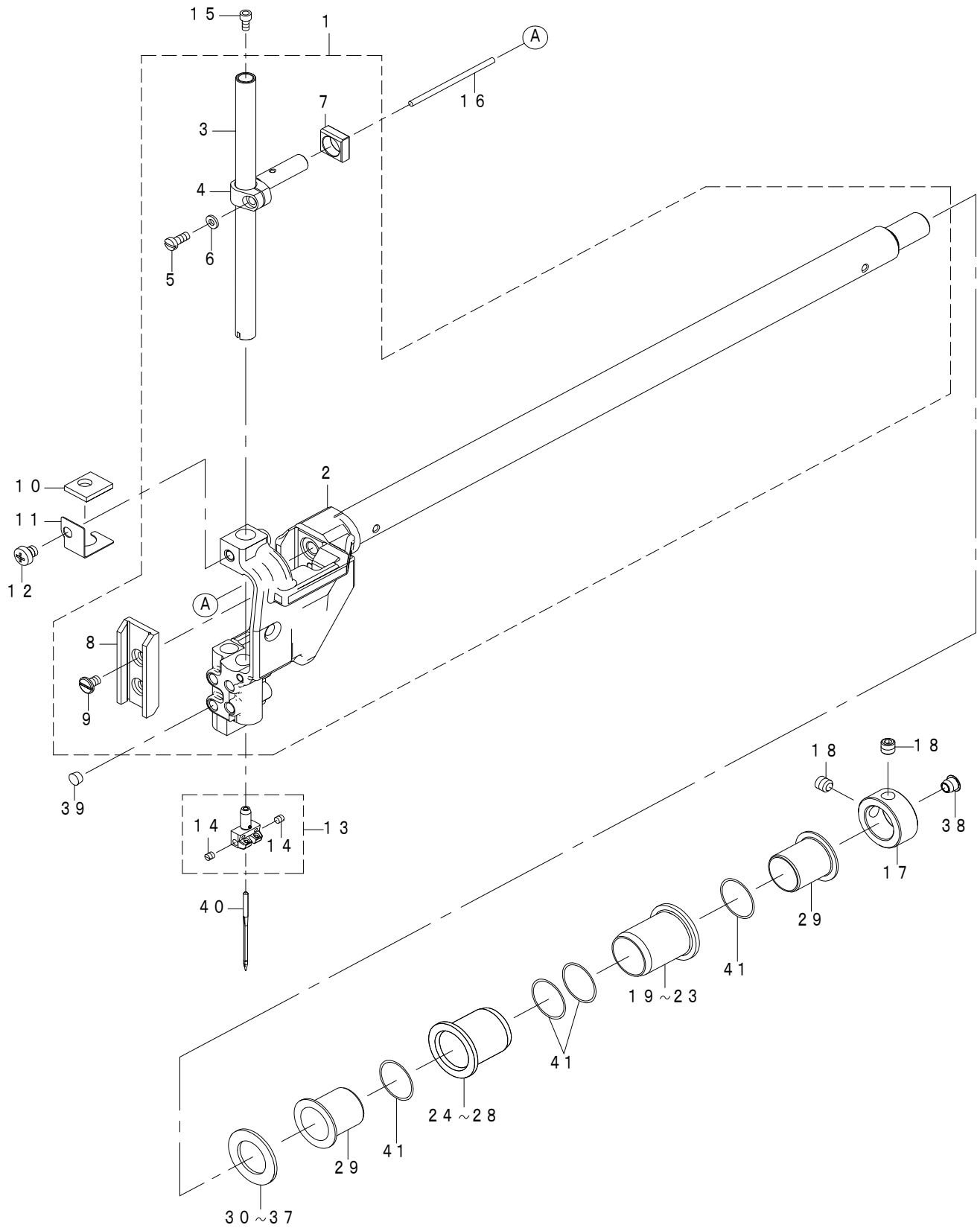

REF.NO	NOTE	PART NO	DESCRIPTION	品名	Qty
1		401-97728	N_B_ROCKING_BASE_2860V_ASM	針棒揺動台(組)2860V	1
2		401-69659	N_B_ROCKING_BASE_ASM_ES	針棒揺動台(組)ES	(1)
3		401-97729	NEEDLE BAR 2860V	針棒2860V	(1)
4		401-69658	NEEDLE BAR CONNECTION	針棒抱き	(1)
5		SS-7090910-TP	SCREW 9/64-40 L=8.5	丸平ねじ 9/64-40 L=8.5	(1)
6		WP-0371036-SD	WASHER 3.7X6X1	平座金 3.7X6X1	(1)
7		401-12152	NEEDLE_ROD_SQUARE_BLOCK	針棒案内コ口	(1)
8		401-27041	NEEDLE_BAR_GUIDE	針棒ガイド	(1)
9		SM-6040650-TP	SCREW	平ねじ M4 L=6	(2)
10		401-12272	NEEDLE_BAR_FELT_E	針棒フェルト_E	1
11		401-12270	FELT HOLDER	フェルト押え	1
12		SM-4050501-SC	SCREW M5X0.8 L=5	なべ小ねじ M5X0.8 L=5	1
13	#02	400-38778	NEEDLE CLAMP(6MM)ASM.	針留め(6mm)(組)	1
14		SS-8080310-TP	SCREW 1/8-44 L=2.8	止めねじ 1/8-44 L=2.8	(2)
15		SM-6030602-TP	SCREW M3X0.5 L=6	六角穴ボルト M3X0.5 L=6	1
16		CQ-2520000-00	COTTON OIL WICK D=2.5	木綿油芯 D=2.5	0.05
17		CS-1701181-TP	THRUST COLLAR D=17 W=11	スラスト受 D=17 W=11	1
18		SM-8060612-TP	SCREW M6 L=6	止めねじ M6 L=6	2
19	#01	401-71403	NEE_BAR_ROCKING_SHAFT_B_BUSHING_A	揺動後メタルブッシュA	1
20	#01	401-69649	NEE_BAR_ROCKING_SHAFT_B_BUSHING_B	揺動後メタルブッシュB	1
21	#01	401-69650	NEE_BAR_ROCKING_SHAFT_B_BUSHING_C	揺動後メタルブッシュC	1
22	#01	401-74557	NEE_BAR_ROCKING_SHAFT_B_BUSHING_D	揺動後メタルブッシュD	1
23	#01	401-74558	NEE_BAR_ROCKING_SHAFT_B_BUSHING_E	揺動後メタルブッシュE	1
24	#01	401-69652	NEE_BAR_ROCKING_SHAFT_F_BUSHING_A	揺動前メタルブッシュA	1
25	#01	401-69653	NEE_BAR_ROCKING_SHAFT_F_BUSHING_B	揺動前メタルブッシュB	1
26	#01	401-69654	NEE_BAR_ROCKING_SHAFT_F_BUSHING_C	揺動前メタルブッシュC	1
27	#01	401-74559	NEE_BAR_ROCKING_SHAFT_F_BUSHING_D	揺動前メタルブッシュD	1
28	#01	401-74560	NEE_BAR_ROCKING_SHAFT_F_BUSHING_E	揺動前メタルブッシュE	1
29		401-69651	ROCKING_SHAFT_PLASTIC_BUSHING	揺動軸メタル	2
30	#01	B1438-512-B00	WASHER 17.1X28X1.5	揺動軸メタル座金 T=1.5	1
31	#01	226-06206	SPACER Y	針落ちスペーサY	1
32	#01	226-06305	SPACER Z	針落ちスペーサZ	1
33	#01	226-07600	SPACER A	針落ちスペーサA	1
34	#01	226-07709	SPACER B	針落ちスペーサB	1
35	#01	226-07808	SPACER D	針落ちスペーサD	1
36	#01	226-07907	SPACER E	針落ちスペーサE	1
37	#01	226-06404	SPACER F	針落ちスペーサF	1
38		TA-0620504-R0	CAP	止栓	1
39		TA-0500301-R0	PLUG 5X5.8 L=3	止栓 5X5.8 L=3	4
40		MC-3210016-00	NEEDLE (SCHMETZ 134-35) #160	針 134-35 #160	2
41		401-78188	O-RING	Oリング	4

NOTE(注記)

#01....SELECTIVE PARTS
 #02....PLEASE REFER TO THE EXCHANGE
 GAUGE TABLE.

選択部品
 交換ゲージ一覧表をご参照下さい。

4. LOWER SHAFT COMPONENTS

下軸関係

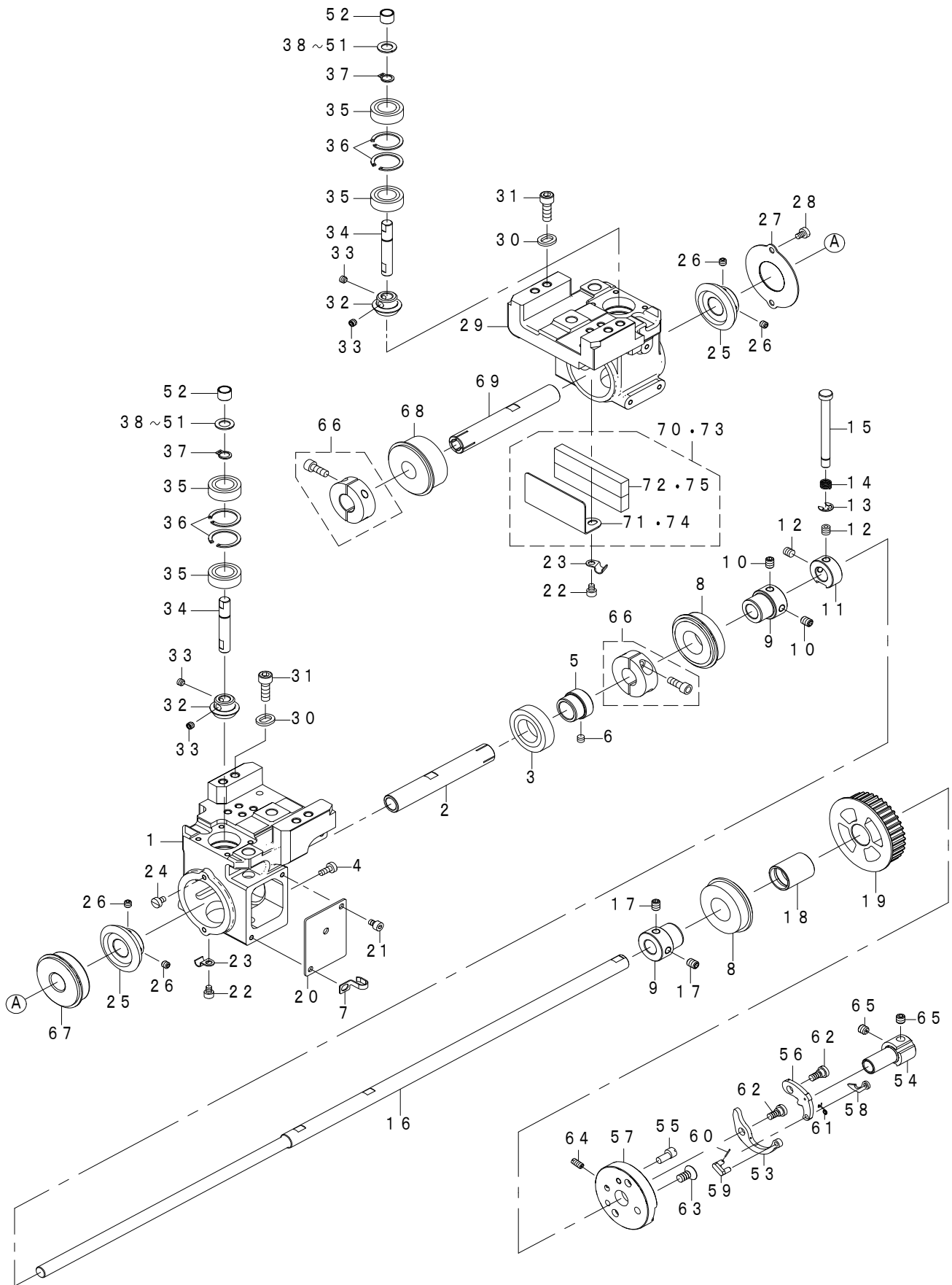

REF.NO	NOTE	PART NO	DESCRIPTION	品名	Qty
1		401-69661	HOOK_SHAFT_BASE_RIGHT_TC	釜軸台(右)糸切り	1
2		401-12253	LOWER_SHAFT_C	下軸C	1
3		SB-1200032-00	BEARING	ころがり軸受	1
4		SM-6041050-SN	SCREW M4 L=10	平ねじ M4 L=10	1
5		401-69663	BEARING_COLLAR	下軸C与圧カラー	1
6		SM-8050412-TP	SCREW M5 L=4	止めねじ M5 L=4	2
7		262-31902	OIL WICK PIPE STOPPER	油芯パイプ止め	1
8		SB-1200018-00	BEARING	ころがり軸受	2
9		401-69668	BEARING_COLLAR	ベアリングカラー	2
10		SM-8060812-TP	SCREW M6 L=8	止めねじ M6 L=8	2
11		401-69673	SAFETY CLUTCH DISC	安全装置円板	1
12		SM-80606A2-TP	SCREW M6 L=6	六角穴付き止めねじ M6 L=6	2
13		RE-0500000-K0	E-RING	E形止め輪 5	1
14		B1639-051-000	SPRING	押しボタンばね	1
15		401-12240	SAFETY_REVERSE_BUTTON	解除押しボタン	1
16		401-97737	LOWER_SHAFT 2860V	下軸2860V	1
17		SM-80606A2-TP	SCREW M6 L=6	六角穴付き止めねじ M6 L=6	2
18		401-78330	SAFETY_BASE_BUSHING	安全装置受メタル	1
19		401-69671	LOWER_SHAFT_SPROCKET	下スプロケット	1
20		401-35474	HOOK_SHAFT_BASE_SIDE_PLATE	釜軸台側面カバー	2
21		SM-6040602-TP	SCREW M4X0.7 L=6	六角穴ボルト M4X0.7 L=6	4
22		SM-6040502-TP	SCREW M4X0.7 L=5	六角穴ボルト M4 L=5	3
23		B3538-112-000	OIL RETURN TUBE HOLDER	還流 パイプ押え	2
24		SM-6040650-TP	SCREW	平ねじ M4 L=6	2
25		401-26372	LOWER_SHAFT_GEAR	下軸歯車(大)	2
26		SM-80506A2-TP	SCREW M5 L=6	六角穴付き止めねじ M5 L=6	4
27		401-26455	HOOK_SHAFT_BASE_COVER	釜軸台カバー	1
28		SM-6040650-TP	SCREW	平ねじ M4 L=6	2
29		401-93936	HOOK_SHAFT_BASE_LEFT_TC_2860V	釜軸台(左)糸切り2860V	1
30		401-39042	HOOK_SHAFT_BASE_WASHER_2860	釜軸台座金2860	4
31		SM-6061802-TP	SCREW M6 L=18	六角穴ボルト	4
32		401-69666	HOOK_SHAFT_GEAR	釜軸歯車(小)	2
33		SM-8050412-TP	SCREW M5 L=4	止めねじ M5 L=4	4
34		401-69665	HOOK_SHAFT	釜軸	2
35		SB-1080006-00	BEARING	ころがり軸受	4
36		RC-2400002-KP	C-RING 24 (25.9)	C形止め輪 24 (25.9)	4
37		RC-0740816-K0	C-RING 8 (7.4)	C形止め輪 8 (7.4)	2
38	#01	B2557-280-00A	WASHER FOR DRIVING ARM	横送り腕座金 A	2
39	#01	B2557-280-00B	WASHER	横送り腕座金 B	2
40	#01	B2557-280-00C	WASHER	横送り腕座金 C	2
41	#01	B2557-280-00D	WASHER D	横送り腕座金 D	2
42	#01	B2557-280-00E	WASHER	横送り腕座金	2
43	#01	401-38418	WASHER_T=1.3	釜軸上メタルラスト板_T=1.3	2
44	#01	401-38419	WASHER_T=1.4	釜軸上メタルラスト板_T=1.4	2
45	#01	401-38420	WASHER_T=1.5	釜軸上メタルラスト板_T=1.5	2
46	#01	401-38421	WASHER_T=1.6	釜軸上メタルラスト板_T=1.6	2
47	#01	401-38422	WASHER_T=1.7	釜軸上メタルラスト板_T=1.7	2
48	#01	401-38423	WASHER_T=1.8	釜軸上メタルラスト板_T=1.8	2
49	#01	401-43185	WASHER_T=0.5	釜軸上メタルラスト板_T=0.5	2
50	#01	401-43188	WASHER_T=0.6	釜軸上メタルラスト板_T=0.6	2
51	#01	401-43581	WASHER_T=0.7	釜軸上メタルラスト板_T=0.7	2
52		401-26382	HOOK_SHAFT_COLLAR	釜軸カラー	2
53		213-87709	SAFETY CLUTCH SPRING	安全装置ばね	1
54		401-76783	SAFETY BASE	安全装置受	1
55		213-87907	ADJUSTING PIN (1.2)	解除圧調整ピン(1.2)	1
56		401-69669	SAFETY_CLUTCH_HOOK	安全装置爪	1
57		401-69672	CLUTCH_BASE	クラッチベース	1
58		401-86642	SAFETY_CLUTCH_COUNTER_HOOK_ES	安全装置逆爪ES	1
59		402-02270	SAFETY CLUTCH SMALL LINK	安全装置小リンク	1
60		PS-0100082-KP	SPRING PIN TYPE W 1X8	スプリングピン 1.0X8	1
61		401-13224	COUNTER HOOK SPRING	安全装置逆爪ばね	1
62		SD-0640322-TP	SHOULDER SCREW D=6.35 H=3.2	段ねじ D=6.35 H=3.2	2
63		SM-1061201-SN	SCREW M6 L=12	皿小ねじ M6 L=12	2
64		SS-8111010-TP	SCREW 11/64-40 L=9.5	止めねじ 11/64-40 L=9.5	1
65		SM-80606A2-TP	SCREW M6 L=6	六角穴付き止めねじ M6 L=6	2
66		401-52295	LOWER_SHAFT_SET_COLLAR	下軸セットカラー	2
67		401-43084	BEARING	ころがり軸受	1
68		SB-1150022-00	BEARING	ころがり軸受	1
69		401-26454	LOWER_SHAFT_D	下軸D	1
70	#03	401-35505	OIL_SHIELD_PLATE_ASSY_2860	油防板(組)2860	1
71	#03	401-27345	OIL_SHIELD_PLATE	油防板	(1)
72	#03	401-35504	OIL_GASKET_2860	オイルガスケット2860	(1)
73	#02	401-99536	OIL_SHIELD_PLATE_ASSY_2860_SD	油防板(組)2860_SD	1
74	#02	401-98749	OIL_SHIELD_PLATE_2860_SD	油防板2860_SD	(1)
75	#02	401-99537	OIL_GASKET_2860_SD	オイルガスケット2860_SD	(1)
		NOTE(注記)	#01....SELECTIVE PARTS #02....FOR SMART DEVICE #03....FOR STANDARD	選択部品 スマートデバイス付き仕様 標準仕様	

5. OPENNER COMPONENTS

オープナー関係

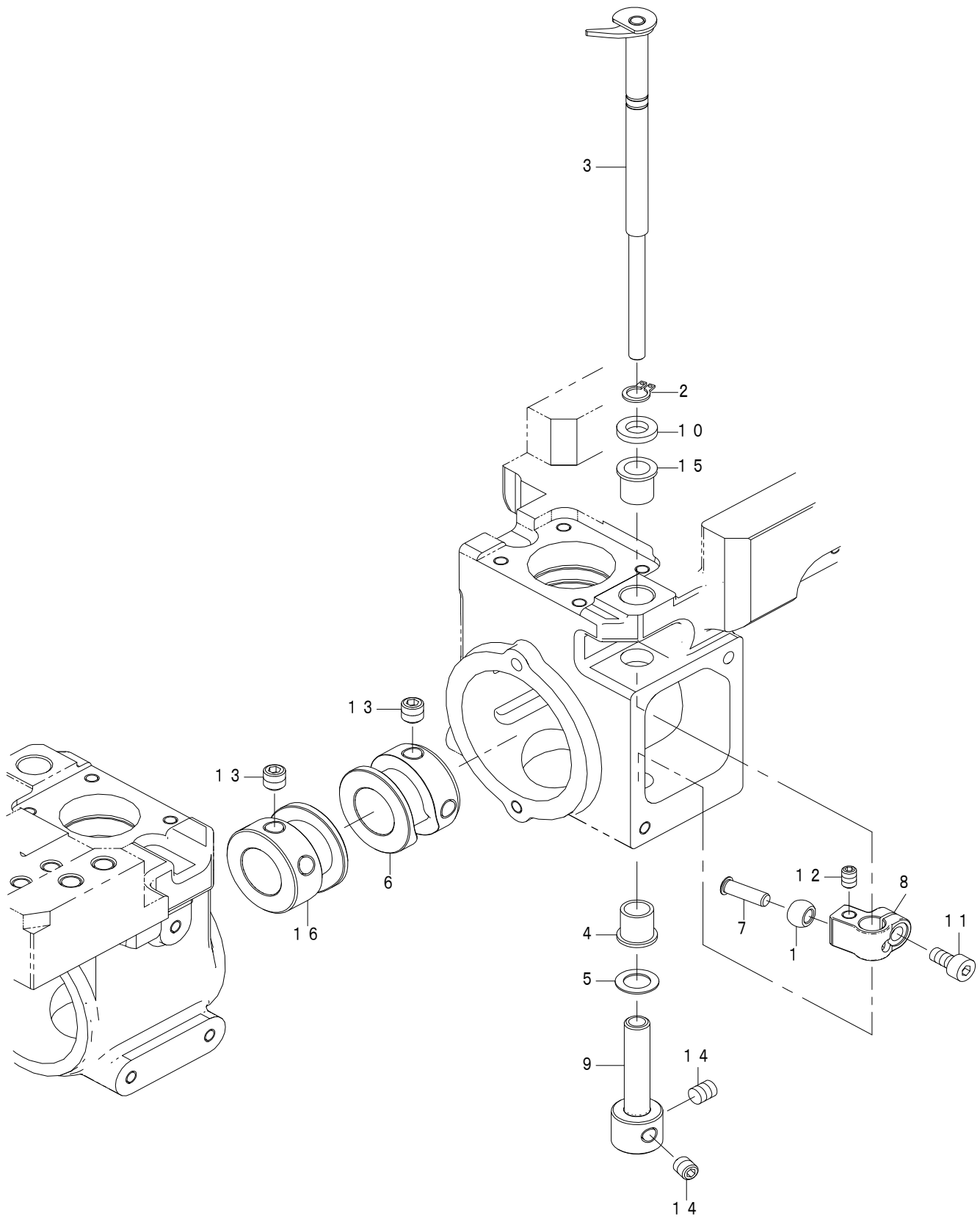

REF.NO	NOTE	PART NO	DESCRIPTION	品名	Qty
1		401-26351	OPENER_CAM_ROLLER	オープナーカムコロ	2
2		RC-0560711-KP	C-RING 6(5.6)	C形止め輪 6 (5.6)	2
3	☆	401-37431	OPENER_ASM_L	オープナL (結合)	2
4		401-35473	OPENER_METAL	オープナーメタル	2
5		WP-0740516-SP	WASHER_7.4X11.8X0.5	平座金 7.4X11.8X0.5	2
6		401-26391	OPENER_CAM_R	オープナーカム (右用)	1
7		401-26360	OPENER_CAM_ROLLAR_SHAFT	オープナカムころ軸	2
8		401-35475	OPENER_DRIVING_ARM	オープナ駆動腕	2
9		401-35472	OPENER_SLEEVE	オープナースリーブ	2
10		WP-0612066-SP	WASHER_6.1X11X2	平座金 6.1X11X2	2
11		SM-6040802-TP	SCREW_M4X0.7_L=8	六角穴ボルト	2
12		SM-8040612-TP	SCREW_M4_L=6	止めねじ M4 L=6	2
13		SM-8060612-TP	SCREW_M6_L=6	止めねじ M6 L=6	4
14		SM-8050612-TP	SCREW_M5X6	止めねじ M5X0.8 L=6	4
15		401-12252	OPENER_METAL	オープナ軸メタル	2
16		401-26547	OPENER_CAM_L	オープナカムL	1

6. HOOK COMPONENTS

釜関係

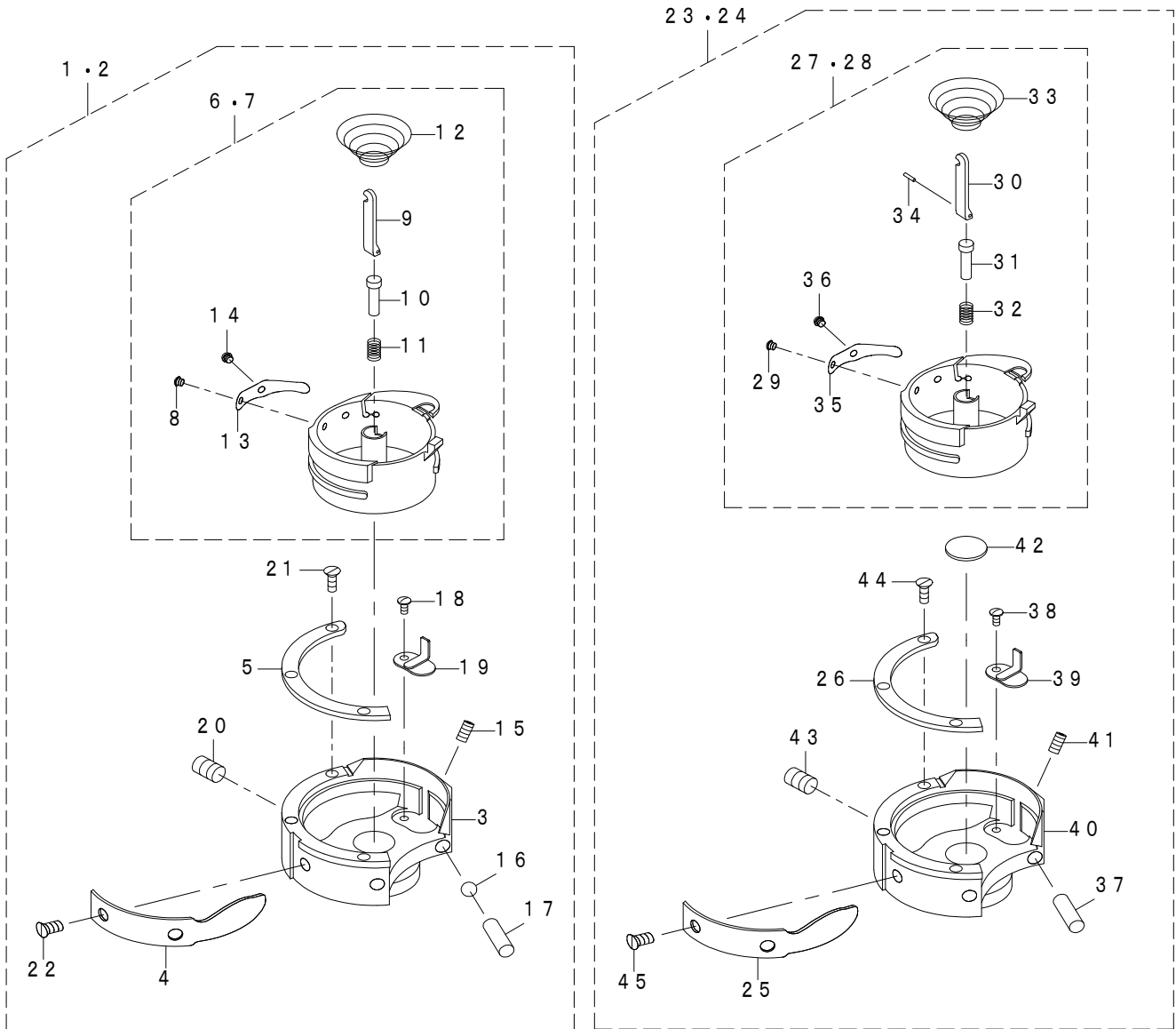
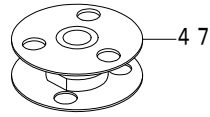
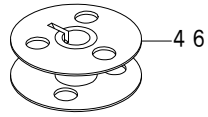

REF.NO	NOTE	PART NO	DESCRIPTION	品 名	Qty
1	#01	401-31956	HOOK_ASM_T	釜(組)糸切り	2
2	#03	401-75675	HOOK_ASM_FOR_DETECTING_DEVICE_LU2810-7	釜(組) 下糸残量検知用LU2810-7	2
3		401-48039	OUTER_HOOK	外釜	(1)
4		400-79896	NEEDLE HOLDER	針受け	(1)
5		401-48033	INNER_HOOK HOLDER	内釜押え	(1)
6	#01	401-48040	INNER_HOOK	内釜	(1)
7	#03	401-66193	INNER_HOOK_2810-7_S_ASM	中釜組2810-7_S組	(1)
8		400-79900	TENTION SPRING SETSCREW	下糸調子ばね止めねじ	(1)
9		400-79901	BOBBIN_PRESSER	ボビン押え	(1)
10		400-79902	PRESSER LIFTER	押上げ	(1)
11		400-79903	PRESSER LIFTER SPRING	押上げばね	(1)
12		400-79912	IDLING PRIVENTION SPRING	空転防止ばね	(1)
13		401-84941	TENTION_SPRING	下糸調子ばね (0.5)	(1)
14		400-79899	ADJUSTING SCREW	下糸調子ばね調節ねじ	(1)
15		400-79909	NEEDLE HOLDER ADJUSTING SCREW	針受調節ねじ	(1)
16		401-48037	BALL	鋼球 (5/32)	(1)
17		401-48038	SLIDE_PIN	針受調節用スライドピン	(1)
18		400-75547	OIL_COVER_SETSCREW	油蓋止めねじ	(1)
19		400-75548	OIL_COVER	油蓋(レース部)	(1)
20		400-75542	OUTER_HOOK_SETSCREW	外釜止めねじ	(2)
21		400-79904	INNER_HOOK HOLDER SETSCREW	内釜押え止めねじ	(3)
22		400-79905	NEEDLE HOLDER SETSCREW	針受け止めねじ	(2)
23	#02	401-42204	HOOK_T_ASM	釜(組)糸切り	2
24	#04	401-99461	HOOK_T_ASM_SD	釜(組)糸切り用SD	2
25		401-69434	NEEDLE HOLDER	針寄せ板	(1)
26		401-69433	INNER_HOOK HOLDER	内釜押え	(1)
27	#02	401-69452	INNER_HOOK	内釜	(1)
28	* #04	401-85548	INNER_HOOK_2810-7_H_ASM	中釜(組)2810-7_H	(1)
29		401-69455	TENTION SPRING SETSCREW	下糸調子ばね止めねじ	(1)
30		401-69435	BOBBIN_PRESSER	つまみ	(1)
31		401-69436	BOBBIN_PRESSER_PIN	押上ピン	(1)
32		401-69437	BOBBIN_PRESSER_SPRING	つまみばね	(1)
33		401-69443	IDLING PRIVENTION SPRING	空転防止ばね	(1)
34		401-69444	BOBBIN_PRESSER_PIN	つまみピン	(1)
35		401-69453	TENTION SPRING	下糸調子ばね (0.5)	(1)
36		401-69454	ADJUSTING SCREW	下糸調子ばね調節ねじ	(1)
37		401-69449	SLIDE_PIN	針受調節用スライドピン	(1)
38		401-69448	OIL_COVER_SETSCREW	油蓋止めねじ	(1)
39		401-69447	OIL_COVER	油蓋	(1)
40		401-69451	OUTER_HOOK	外釜	(1)
41		401-69450	NEEDLE HOLDER ADJUSTING SCREW	針寄せ板調節ねじ	(1)
42		401-69445	SHAFT_COVER	軸蓋	(1)
43		401-69446	OUTER_HOOK_SETSCREW	外釜止めねじ	(2)
44		401-69439	INNER_HOOK HOLDER SETSCREW	内釜押え止めねじ	(3)
45		401-69442	NEEDLE HOLDER SETSCREW	針受け止めねじ	(2)
46	#05	213-34800	ALUMINUM BOBBIN WITH KNURL	アルミボビン(ローレット付き)	2
47	#06	400-18386	ALUMINUM BOBBIN A	アルミボビンA	2
		NOTE(注記)	#01...FOR GENERAL EXPORT (STANDARD) #02...FOR JA (STANDARD) #03...FOR GENERAL EXPORT (SMART DEVICE) #04...FOR JA (SMART DEVICE) #05...FOR STANDARD #06...FOR SMART DEVICE	一般輸出向け標準仕様 JA 向け標準仕様 一般輸出向けスマートデバイス付き仕様 JA 向けスマートデバイス付き仕様 標準仕様 スマートデバイス付き仕様	

7. UPPER FEED COMPONENTS

上送り関係

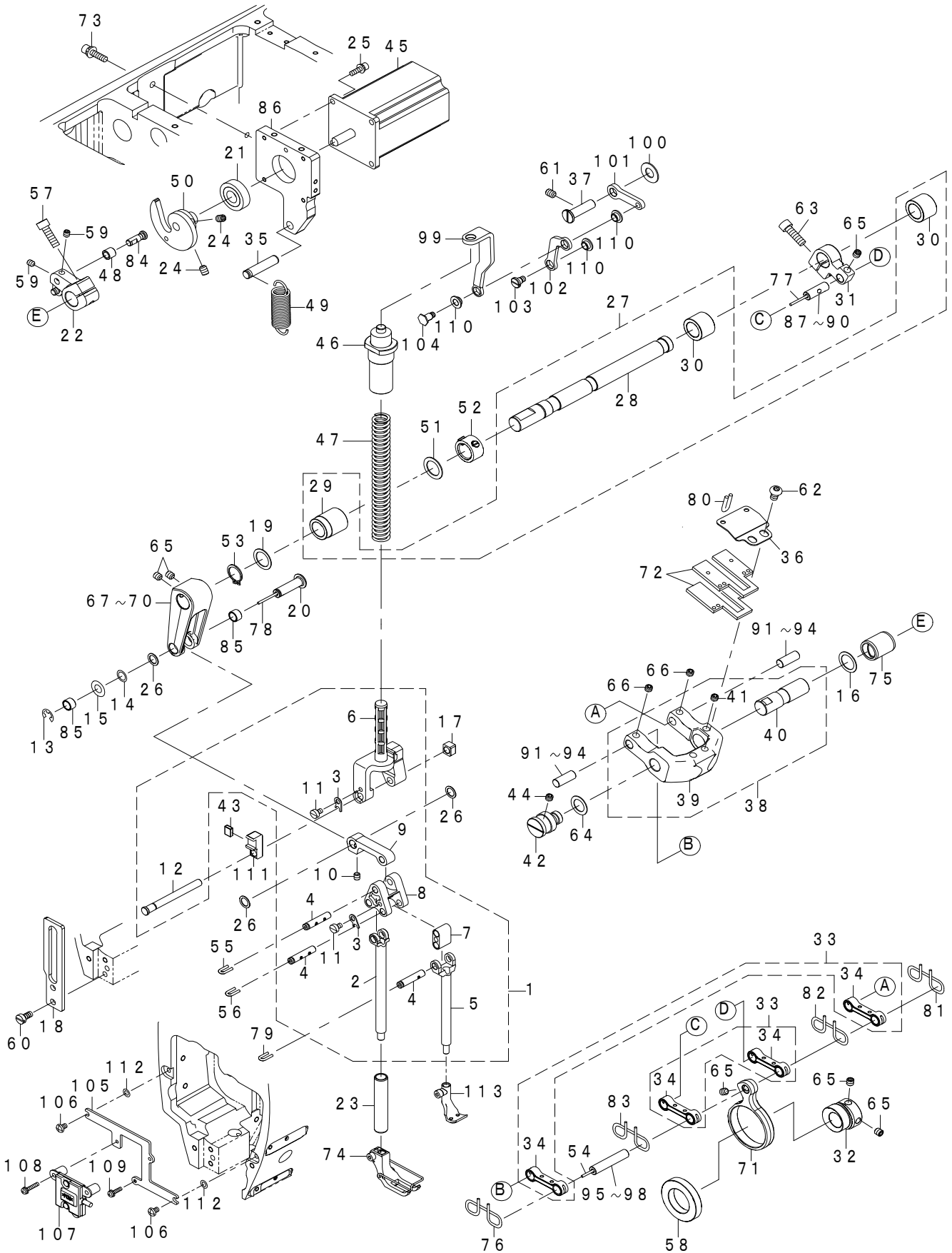

REF.NO	NOTE	PART NO	DESCRIPTION	品名	Qty
1		401-93638	UPPER_FEED_F_ASM_E	上送り面部E(組)	1
2		401-69678	PRESSURE_BAR_E	押え棒(E)	(1)
3		401-78095	TRIANGLE_LEVER_SHAFT_STOPPER	三角てこ軸止め	(2)
4		401-69675	CONNECTION_PIN	連結ピン	(3)
5		401-69676	WALKING_BAR_E	送り足棒(E)	(1)
6		401-93637	SPRING_RECEIVING_E_ASM	押えばね受けE(組)	(1)
7		401-76628	WALKING_BAR_DRIVING_LINK	上送り揺動リンク	(1)
8		401-78171	TRIANGULAR_LEVER	三角てこ	(1)
9		401-25854	UPPER_FEED_LINK_A	上送りリンクA	(1)
10		SM-8050612-TP	SCREW M5X6	止めねじ M5 X 0.8 L=6	(1)
11		SM-6040660-TP	SCREW M4 L=6	平小ねじ M4 L=6	(2)
12		401-94911	PRESSURE_BAR_GUIDE_SHAFT	押え棒ガイド軸	(1)
13		RE-0600000-K0	E-RING 6	E形止め輪 6	1
14		WP-0820516-SP	WASHER 11.6X8.2X0.6	平座金 B. 2 X 1.1. 6 X 0. 6	1
15		B1223-771-000	NEEDLE ROD CRANK WASHER	針棒クランクワッシャー	1
16		401-69681	UF_CHANGE_BASE_SHAFT_WASHER	交互上下変換体軸座金	1
17		400-90058	SLIDE BLOCK	針棒抱き索内口	1
18		401-92392	PRESSER_ROD_GUIDE	押え棒ガイド	1
19		401-95126	UF_SHAFT_PLASTIC_WASHER	上送り軸樹脂座金	1
20		401-91752	UPPER_FEED_FRONT_ARM_PIN	上送り前部腕ピン	1
21		SB-1120002-00	BEARING	ベアリング D=12 X 28	1
22		401-93170	UF_CHANGE_BASE_ARM_ASM	交互上下変換体腕(組)	1
23		401-71574	PRESSER_BAR_BUSHING	押え棒メタル	1
24		SM-80608A2-TP	SCREW M6 L=8	六角穴付き止めねじ M6 L=8	2
25		SL-6041492-TN	SCREW	座金付き六角穴ボルト	4
26		E2613-700-000	WASHER	ポリスライダスラストワッシャー	3
27		401-92387	UPPER_FEED_SHAFT_ASM	上送り軸(組)	1
28		401-91887	UPPER_FEED_SHAFT	上送り軸	(1)
29		401-93039	UPPER_FEED_SHAFT_METAL_F	上送り軸メタル(前)	(1)
30		401-23321	UPPER_FEED_SHAFT_METAL_R	上送り軸メタル(後)	(2)
31		401-26160	UPPER_FEED_REAR_ARM	上送り後部腕	1
32		401-26390	UPPER_FEED_CAM	上送りカム	1
33		401-26338	CONNECTION_LINK_ASM	送り変換リンク(組)	2
34		401-26223	CONNECTION_LINK	送り変換リンク	(2)
35		401-92386	SPRING RACK	ばね掛け	1
36		401-91231	FELT_PRESSER	フェルト押え	1
37		401-92408	PRESSER_ARM_SHAFT	押え腕軸	1
38		401-93670	UPPER_FEED_CHANGE_BASE_ASM	交互上下変換体(組)	1
39		401-23414	UPPER_FEED_CHANGE_BASE	交互上下変換体	(1)
40		401-92388	UF_CHANGE_BASE_SHAFT	交互上下変換体軸	(1)
41		SM-80608A2-TP	SCREW M6 L=8	六角穴付き止めねじ M6 L=8	(1)
42		401-45547	UF_CHANGE_BASE_SUPPORT_PIN	交互上下変換体支持ピン	1
43		401-72415	MAGNET	磁石	1
44		SM-80608A2-TP	SCREW M6 L=8	六角穴付き止めねじ M6 L=8	1
45		401-92450	DL MOTOR	交互上下モータ	1
46		401-92348	PRESSER_SPRING_BUSH_ASM	押え調節ばねブッシュ(組)	1
47	★	401-93633	PRESSER_SPRING_E	押え調節ばねE	1
48		401-00086	LOOPER_CAM_ROLLER_B	ルーバークムローラーB	1
49		401-92354	SPRING	変換体戻しばね	1
50		401-92353	UF_CHANGE_BASE_CAM	交互上下変換体カム	1
51		401-69682	UPPER_FEED_SHAFT_PLASTIC_WASHER	上送り軸前メタル座金	1
52		229-04155	MAIN SHAFT THRUST COLLAR ASM.	上軸スラスト受け(組)	1
53		RC-0150001-KP	C-RING 15(13.8)	C形止め輪 15 (13. 8)	1
54		CQ-2020000-00	COTTON OIL WICK D=2	木綿油芯 D=2	0.5
55		CQ-2520000-00	COTTON OIL WICK D=2.5	木綿油芯 D=2. 5	0.21
56		CQ-2520000-00	COTTON OIL WICK D=2.5	木綿油芯 D=2. 5	0.24
57		SM-6062002-TP	SCREW M6 L=20	六角穴ボルト M6 L=20	1
58		SB-1250006-00	BEARING	ころがり軸受	1
59		SM-80506A2-TP	SCREW M5 L=6	六角穴付き止めねじ M5 L=6	2
60		SM-6051000-SP	SCREW	平ねじ M5 L=10	2
61		SM-80608A2-TP	SCREW M6 L=8	六角穴付き止めねじ M6 L=8	1
62		SM-3061052-TP	SCREW M6 L=10	丸ねじ M6 L=10	2
63		SM-6062002-TP	SCREW M6 L=20	六角穴ボルト M6 L=20	1
64		401-69687	WASHER	交互上下変換体支持ピン座金	1
65		SM-80606A2-TP	SCREW M6 L=6	六角穴付き止めねじ M6 L=6	6
66		SM-8060552-TP	SCREW M6 L=5	止めねじ	2
67	#01	401-69683	UPPER_FEED_FRONT_ARM_A	上送り前部腕A	1
68	#01	401-69684	UPPER_FEED_FRONT_ARM_B	上送り前部腕B	1
69	#01	401-74550	UPPER_FEED_FRONT_ARM_C	上送り前部腕C	1
70	#01	401-74551	UPPER_FEED_FRONT_ARM_D	上送り前部腕D	1
71		401-25876	UPPER_FEED_CAM_ROD	上送りカムロッド	1
72		401-23345	FELT	フェルト	2
73		SL-6052092-TN	SCREW	座金付き六角穴ボルト	2
74	#03	107-81656	PRESSER FOOT ASM. 6MM	押え足(組) 6mm	1
75		401-69686	FEED ROCKER SHAFT BUSHING	送り軸メタル	1
76		CQ-2020000-00	COTTON OIL WICK D=2	木綿油芯 D=2	0.25
77		CQ-2020000-00	COTTON OIL WICK D=2	木綿油芯 D=2	0.02
78		CQ-2020000-00	COTTON OIL WICK D=2	木綿油芯 D=2	0.02
79		CQ-2520000-00	COTTON OIL WICK D=2.5	木綿油芯 D=2. 5	0.048
80		CQ-2020000-00	COTTON OIL WICK D=2	木綿油芯 D=2	0.1
81		CQ-2020000-00	COTTON OIL WICK D=2	木綿油芯 D=2	0.25
82		CQ-2020000-00	COTTON OIL WICK D=2	木綿油芯 D=2	0.25
83		CQ-2020000-00	COTTON OIL WICK D=2	木綿油芯 D=2	0.25
84		401-92357	UF_CHANGE_CAM_ROLLER_PIN	交互上下変換体カムピン	1
85		401-69685	UPPER_FEED_FRONT_ARM_PLASTIC_BUSH	上送り前部腕ブッシュ	2
86		401-92352	UF_CHANGE_MOTOR_BASE	交互上下変換体モータ土台	1
87	#01	401-49115	ROCKING_LINK_PIN_A	揺動リンクピン_A	1
88	#01	401-49116	ROCKING_LINK_PIN_B	揺動リンクピン_B	1
89	#01	401-49117	ROCKING_LINK_PIN_C	揺動リンクピン_C	1
90	#01	401-49118	ROCKING_LINK_PIN_D	揺動リンクピン_D	1
91	#01	401-49120	FEED_ADJUSTING_PIN_A	送り調節ピン_A	2
92	#01	401-49121	FEED_ADJUSTING_PIN_B	送り調節ピン_B	2
93	#01	401-49122	FEED_ADJUSTING_PIN_C	送り調節ピン_C	2
94	#01	401-49123	FEED_ADJUSTING_PIN_D	送り調節ピン_D	2
95	#01	401-49125	FEED_ROD_PIN_A	送りロッドピン_A	1
96	#01	401-49126	FEED_ROD_PIN_B	送りロッドピン_B	1
97	#01	401-49127	FEED_ROD_PIN_C	送りロッドピン_C	1
98	#01	401-49128	FEED_ROD_PIN_D	送りロッドピン_D	1
99		401-93634	PRESSER_ADJUSTING_PLATE	押え圧調整板	1
100		B1839-245-00B	THRUST PLATE	下軸スラスト板	1
101		401-92407	PRESSER_ARM	押え腕	1
102		401-92310	LINK	リンク	1
103		401-92405	SHOULDER_SCREW	段ねじ	1
104		401-92406	SHOULDER_SCREW	段ねじ	1
105		401-92362	CLOTH_PRESSER_SENSOR_ASM_BASE	布押えセンサー土台	1
106		SM-4040655-SP	SCREW M4 L=6	なべ小ねじ M4 L=6	2
107		401-92446	CLOTH_PRESSER_SENSOR_ASM	布押えセンサー(組)	1
108		SL-4031691-SC	SCREW M3 L=16	座金付きなべ小ねじ M3 L=16	2
109		SL-4031291-SC	SCREW M3X12	なべ小ねじセムス M3 X 0. 5 L=12	1
110		400-16878	CONNECTING_LINK_BUSH_L	連結リンクブッシュ_L	3
111		401-92359	FEED_BASE_BLOCK	押え棒角駒	1
112	#02	WP-0450000-SD	WASHER 4.5X8X0.5	平座金 4. 5 X 8 X 0. 5	2
113	#03	401-35589	WALKING_FOOT_ASM(6MM)	送り足(組)6mm	1
		NOTE(注記)	#01...SELECTIVE PARTS #02...SELECTIVE PARTS(0~2 PIECES) #03...PLEASE REFER TO THE EXCHANGE GAUGE TABLE.	選択部品 選択部品 (0~2個) 選択部品 交換ゲージ一覧表をご参照下さい。	

8. AUTO LIFTER COMPONENTS

自動押え上げ関係

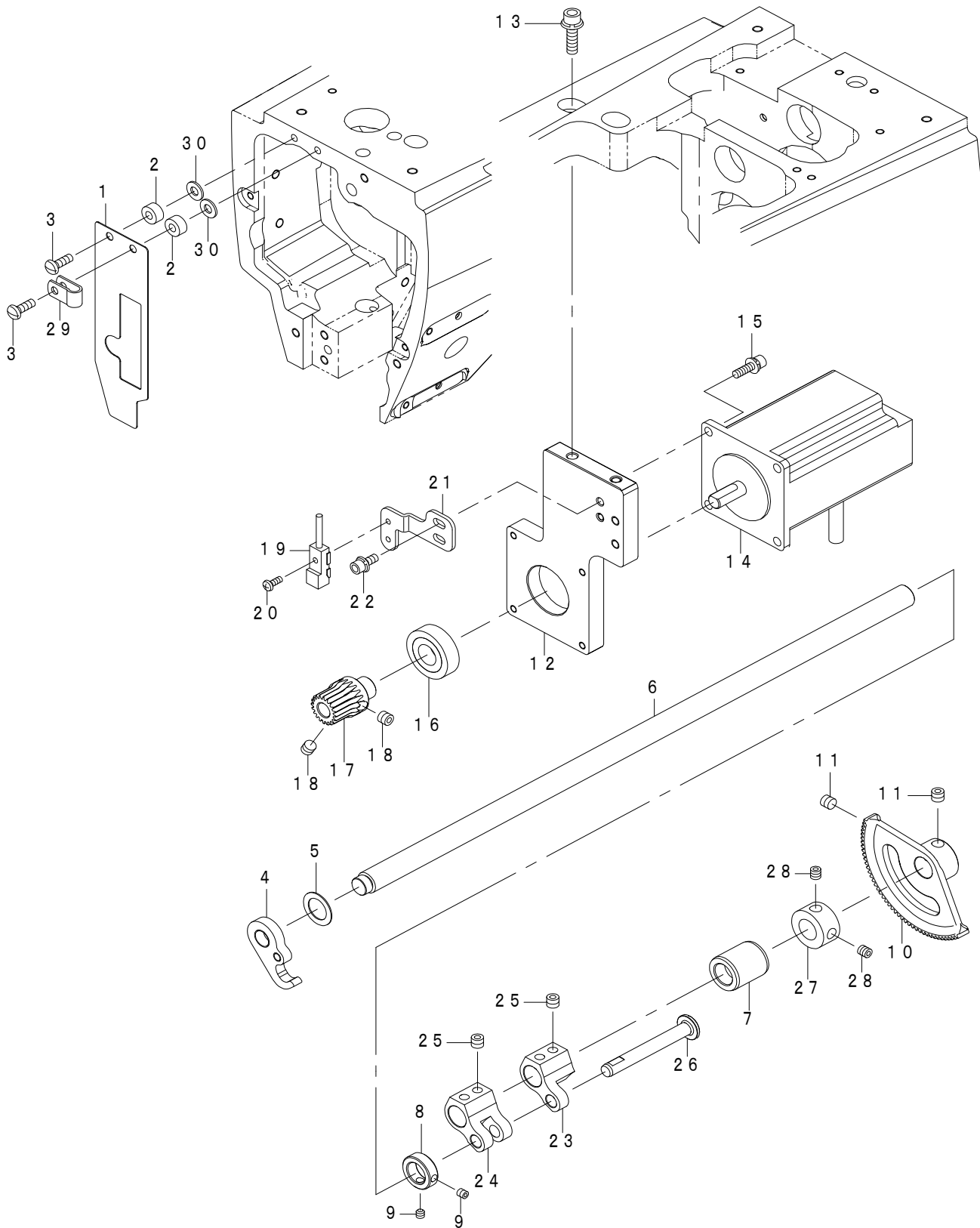

REF.NO	NOTE	PART NO	DESCRIPTION	品名	Qty
1		401-91580	LIFTER_HOLDING_LEAF_SPRING	押え上げ保持板	1
2		401-41178	THREAD_GUIDE_COLLAR_A	糸案内カラーA	2
3		SM-4041255-SP	SCREW M4 L=12	なべ小ねじ M4 L=12	2
4		401-93635	LIFTER_PLATE	押え上げ板	1
5		401-69687	WASHER	交互上下変換体支持ピン座金	1
6		401-92363	LIFTER_SHAFT	押え上げ軸	1
7		401-92411	BUSHING_LEFT	押さえ上げメタル	1
8		133-99209	COLLAR	カラー	1
9		SM-8040412-TP	SCREW M4X4	止めねじ M4X4	2
10		401-92366	PRESSER_GEAR_LU	押えギア	1
11		SM-8060552-TP	SCREW M6 L=5	止めねじ	2
12		401-92364	PRESSER_MOTOR_BKT	押えモータ土台	1
13		SL-6052092-TN	SCREW M5 L=20	座金付き六角穴ボルト M5 L=20	2
14		401-92451	LIFTER_MOTOR	押えモータ	1
15		SL-6041492-TN	SCREW M4 L=14	座金付き六角穴ボルト M4 L=14	4
16		SB-1120002-00	BEARING	ベアリング D=12X28	1
17		401-92365	MOTOR_GEAR	押えモーターギア	1
18		SM-8060552-TP	SCREW M6 L=5	止めねじ	2
19		401-92445	LIFTER_SENSOR_ASM	押えモータセンサー(組)	1
20		SM-5030801-SC	SCREW M3X0.5 L=8	バインド小ねじ M3X0.5 L=8	1
21		401-96400	PRESSER_SENSOR_BRACKET	押えセンサーブラケット	1
22		SL-6041092-TN	SCREW M4 L=10	座金付き六角穴ボルト M4 L=10	2
23		401-93937	MAIN_FEED_CRANK	メインフィードクランク	1
24		134-11509	MAIN_FEED_CRANK	メインフィードクランク	1
25		SM-8060552-TP	SCREW M6 L=5	止めねじ	4
26		400-11902	THREAD_TAKE_UP_CRANK_SHAFT	天秤クランク軸	1
27		400-10435	THRUST_COLLAR	天秤クランクピンスラストカラー	1
28		SM-8050412-TP	SCREW M5 L=4	止めねじ M5 L=4	2
29		HX-0015000-0A	CABLE_CLAMP	ケーブルクリップ	1
30		WP-0501016-SD	WASHER 5X10.5X1	平座金 5X10.5X1	2

9. LOWER FEED COMPONENTS

下送り関係

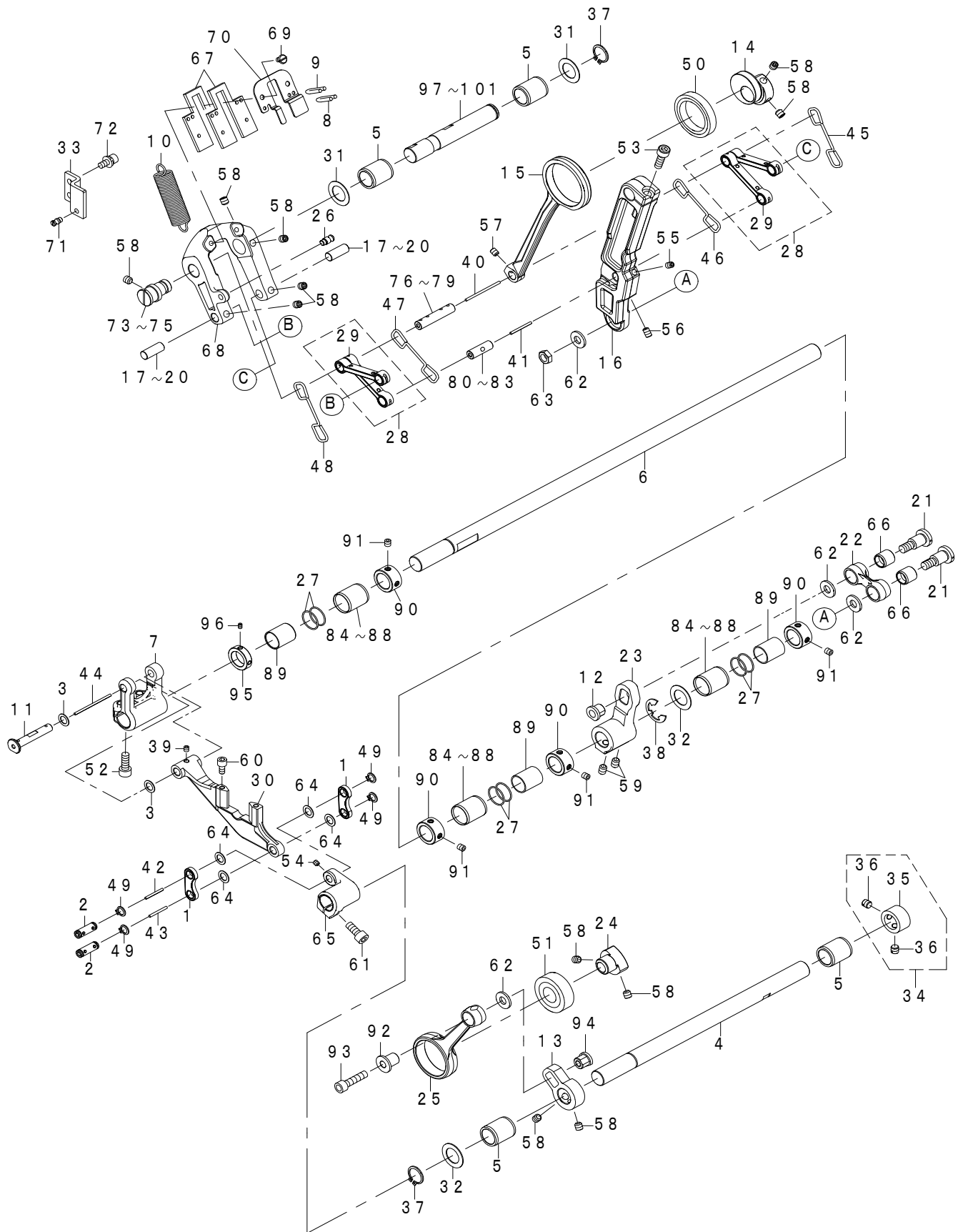

REF.NO	NOTE	PART NO	DESCRIPTION	品名	Qty
1		401-23666	VERTICAL_LINK	上下リンク	2
2		401-69688	VERTICAL_FEED_LINK_SHAFT	上下送りリンク軸	2
3		WP-0740516-SP	WASHER 7.4X11.8X0.5	平座金 7.4X11.8X0.5	2
4		401-23667	VERTICAL_FEED_LINK	上下送りリンク	1
5		401-69686	FEED ROCKER SHAFT BUSHING	送り軸メタル	4
6		401-69694	HORIZONTAL_FEED_SHAFT	水平送り軸	1
7		401-69695	FEED_BASE_ARM	送り台腕	1
8		CQ-2020000-00	COTTON OIL WICK D=2	木綿油芯 D=2	0.05
9		CQ-2020000-00	COTTON OIL WICK D=2	木綿油芯 D=2	0.05
10		401-26401	SPRING_B	水平送り変換体ばね	1
11		401-69696	FEED_BASE_SHAFT	送り台軸	1
12		401-26357	VERTICAL_FEED_ROD_NUT	上下送りロッドナット	1
13		401-25843	VERTICAL_FEED_ARM_REAR	上下送り後部腕	1
14		401-23626	HORIZONTAL_FEED_CAM	水平送りカム	1
15		401-26151	HORIZONTAL_FEED_ROD	水平送りロッド	1
16		401-23547	NEEDLE_BAR_ROCKING_LINK	針棒揺動桿	1
17	#01	401-49120	FEED_ADJUSTING_PIN_A	送り調節ピン_A	2
18	#01	401-49121	FEED_ADJUSTING_PIN_B	送り調節ピン_B	2
19	#01	401-49122	FEED_ADJUSTING_PIN_C	送り調節ピン_C	2
20	#01	401-49123	FEED_ADJUSTING_PIN_D	送り調節ピン_D	2
21		SD-1021251-SP	SHOULDER SCREW D=10.2 H=12.5	段ねじ D=10.2 H=12.5	2
22		401-25856	CONNECTION_LINK	連結リンク	1
23		401-69697	HORIZONTAL_FEED_ARM	水平送り腕	1
24		401-69698	VERTICAL_FEED_CAM	上下送りカム	1
25		401-25857	VERTICAL_FEED_ROD	上下送りロッド	1
26		400-38494	THREAD_BIND_ARM_SPRING RAC	糸結び腕ばね掛け	1
27		401-76440	O-RING	Oリング	6
28		401-26339	CONNECTION_LINK_ASM	送り変換リンク(組)	2
29		401-23252	CONNECTION_LINK	送り変換リンク	(2)
30		401-12293	FEED_BASE	送り台	1
31		D1231-555-B00	WASHER	スラスト座金	2
32		B1255-781-00A	WASHER A	上軸スラストワッシャー T=0.8	2
33		401-92367	SPRING_BRACKET	ばね掛け板	1
34		229-04155	MAIN SHAFT THRUST COLLAR ASM.	上軸スラスト受(組)	1
35		229-04106	MAIN SHAFT THRUST COLLAR	上軸スラスト受	(1)
36		SS-8660610-TP	SCREW 1/4-40 L=6	止めねじ 1/4-40 L=6	(2)
37		RC-0150001-KP	C-RING 15 (13.8)	C形止め輪 15 (13.8)	2
38		RE-1200000-K0	E-RING 12	E形止め輪 12	1
39		SS-8110422-TP	SCREW 11/64-40 L=4	止めねじ 11/64-40 L=4	1
40		CQ-2020000-00	COTTON OIL WICK D=2	木綿油芯 D=2	0.042
41		CQ-2020000-00	COTTON OIL WICK D=2	木綿油芯 D=2	0.02
42		CQ-2020000-00	COTTON OIL WICK D=2	木綿油芯 D=2	0.024
43		CQ-2020000-00	COTTON OIL WICK D=2	木綿油芯 D=2	0.024
44		CQ-2020000-00	COTTON OIL WICK D=2	木綿油芯 D=2	0.04
45		CQ-2020000-00	COTTON OIL WICK D=2	木綿油芯 D=2	0.3
46		CQ-2020000-00	COTTON OIL WICK D=2	木綿油芯 D=2	0.3
47		CQ-2020000-00	COTTON OIL WICK D=2	木綿油芯 D=2	0.3
48		CQ-2020000-00	COTTON OIL WICK D=2	木綿油芯 D=2	0.3
49		RC-0650811-KP	C-RING 7 (6.5)	C形止め輪 7 (6.5)	4
50		401-43087	BEARING	ころがり軸受	1
51		SB-1170007-00	BEARING	ころがり軸受	1
52		SM-6061602-TP	SCREW M6 L=16	六角穴ボルト M6 L=16	2
53		SM-6061802-TP	SCREW M6 L=18	六角穴ボルト M6 L=18	1
54		SM-8040412-TP	SCREW M4X4	止めねじ M4X4	1
55		SM-8050842-TP	SETSCREW	止めねじ	1
56		SM-8050812-TP	SCREW M5X8	止めねじ M5X8	1
57		SM-80506A2-TP	SCREW M5 L=6	六角穴付き止めねじ M5 L=6	1
58		SM-80606A2-TP	SCREW M6 L=6	六角穴付き止めねじ M6 L=6	11
59		SM-80608A2-TP	SCREW M6 L=8	六角穴付き止めねじ M6 L=8	2
60		SS-6111052-TP	SCREW	六角穴ボルト	2
61		SM-6061402-TP	SCREW M6 L=14	六角穴ボルト M6 L=14	1
62		260-18705	WASHER	平座金	4
63		NS-6680410-SP	HEXAGONAL NUT 9/32-28	六角ナット 9/32-28	1
64		WP-0740516-SP	WASHER 7.4X11.8X0.5	平座金 7.4X11.8X0.5	4
65		401-25935	VERTICAL_FEED_ARM_FRONT	上下送り前部腕	1
66		401-26359	VERTICAL_FEED_ROD_BUSH	上下送りロッドブッシュ	2
67		401-23345	FELT	フェルト	2
68		401-23629	HORIZONTAL_FEED_CHANGE_BASE	水平送り変換体	1
69		SM-6040650-TP	SCREW	平ねじ M4 L=6	2
70		401-99991	FELT HOLDER	フェルト押え	1
71		260-17400	SPRING RAC	糸結び腕ばね掛け	1
72		SL-6051292-TN	SCREW M5 L=12	座金付き六角穴ボルト M5 L=12	2
73	#01	401-71795	HF_CHANGE_BASE_SUPPORT_PIN_A	水平送り変換体支持ピン_A	1
74	#01	401-71796	HF_CHANGE_BASE_SUPPORT_PIN_B	水平送り変換体支持ピン_B	1
75	#01	401-71797	HF_CHANGE_BASE_SUPPORT_PIN_C	水平送り変換体支持ピン_C	1
76	#01	401-49125	FEED_ROD_PIN_A	送りロッドピン_A	1
77	#01	401-49126	FEED_ROD_PIN_B	送りロッドピン_B	1
78	#01	401-49127	FEED_ROD_PIN_C	送りロッドピン_C	1
79	#01	401-49128	FEED_ROD_PIN_D	送りロッドピン_D	1
80	#01	401-49115	ROCKING_LINK_PIN_A	揺動リンクピン_A	1
81	#01	401-49116	ROCKING_LINK_PIN_B	揺動リンクピン_B	1
82	#01	401-49117	ROCKING_LINK_PIN_C	揺動リンクピン_C	1
83	#01	401-49118	ROCKING_LINK_PIN_D	揺動リンクピン_D	1
84	#01	401-69693	HORIZONTAL_FEED_SHAFT BUSHING C	水平送り軸メタルブッシュC	3
85	#01	401-74552	HORIZONTAL_FEED_SHAFT BUSHING D	水平送り軸メタルブッシュD	3
86	#01	401-74553	HORIZONTAL_FEED_SHAFT BUSHING E	水平送り軸メタルブッシュE	3
87	#01	401-78995	HORIZONTAL_FEED_SHAFT BUSHING F	水平送り軸メタルブッシュF	3
88	#01	401-78996	HORIZONTAL_FEED_SHAFT BUSHING G	水平送り軸メタルブッシュG	3
89		401-69690	H_FEED_SHAFT_PLASTIC_BUSHING	水平送り軸メタル	3
90		CS-1501181-TP	THRUST COLLAR D=15 W=11	スラスト受 D=15 W=11	4
91		SM-8050512-TP	SCREW	止めねじ M5 L=5	8
92		401-54833	VERTICAL_FEED_COLLAR	上下送りカラー	1
93		SM-6062502-TP	SCREW M6 L=25	六角穴ボルト M6 L=25	1
94		401-54832	VERTICAL_FEED_ROD_NUT	上下送りロッドナット	1
95		401-71825	THRUST COLLAR	水平送り軸スラストカラー	1
96		SM-8030412-TP	SCREW	止めねじ M3 L=4	2
97	#01	401-92399	CHANGE_BASE_SHAFT	送り変換体支点軸	1
98	#01	401-99832	CHANGE_BASE_SHAFT_A	送り変換体支点軸A	1
99	#01	402-00013	CHANGE_BASE_SHAFT_B	送り変換体支点軸B	1
100	#01	402-00014	CHANGE_BASE_SHAFT_C	送り変換体支点軸C	1
101	#01	402-00015	CHANGE_BASE_SHAFT_D	送り変換体支点軸D	1
		NOTE(注記)	#01...SELECTIVE PARTS	選択部品	

10. FEED ADJUST COMPONENTS

送り調節関係

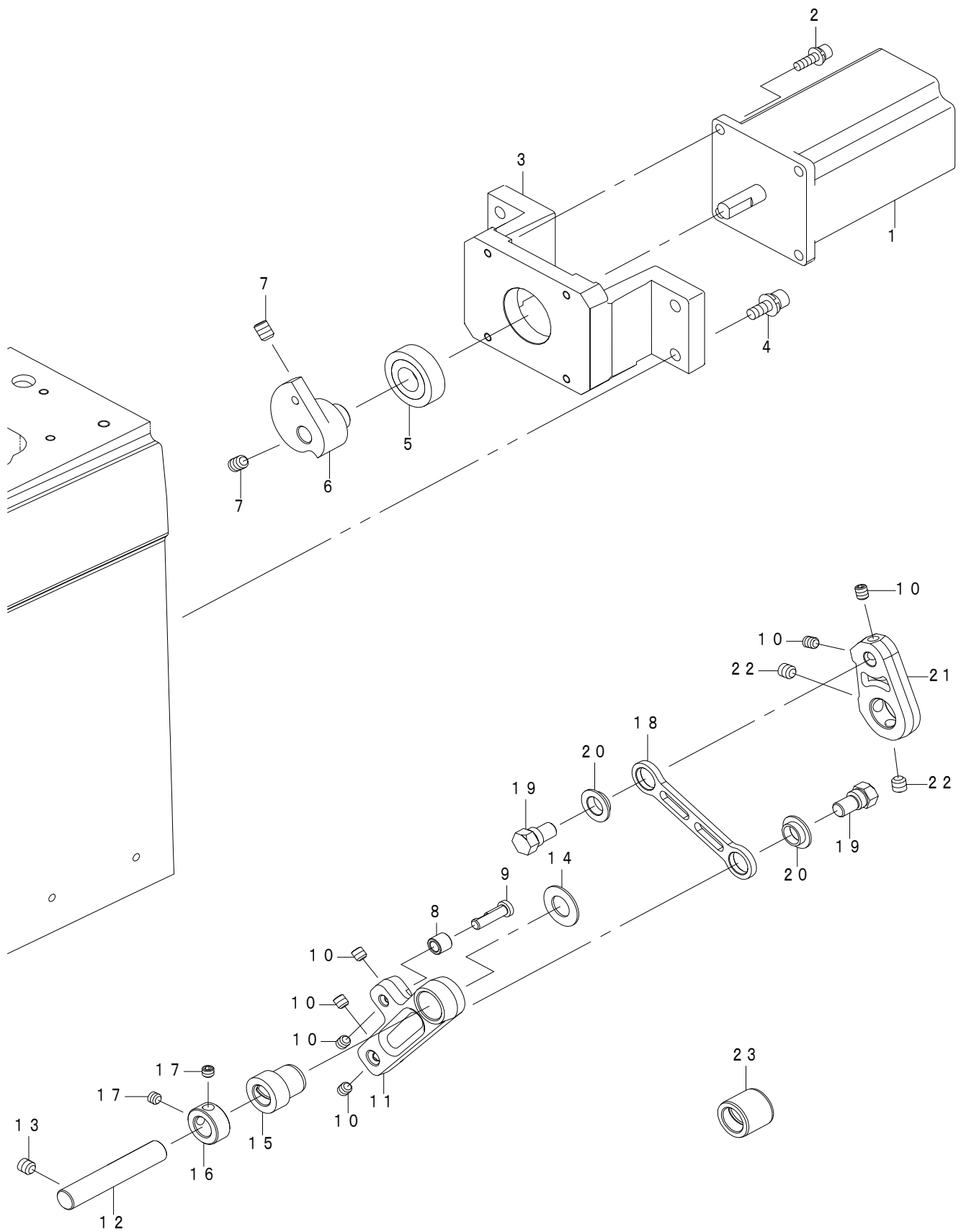

REF.NO	NOTE	PART NO	DESCRIPTION	品名	Qty
1		401-92449	FEED MOTOR	ピッチモータ	1
2		SL-6041492-TN	SCREW M4 L=14	座金付き六角穴ボルト M4 L=14	4
3		401-92401	MOTOR_BRACKET	送りモータ土台	1
4		SL-6051492-TN	SCREW M5 L=14	座金付き六角穴ボルト M5 L=14	4
5		SB-1120002-00	BEARING	ころがり軸受	1
6		401-92394	FEED_ADJUSTING_CAM	送りカム	1
7		SM-80608A2-TP	SCREW M6 L=8	六角穴付き止めねじ M6 L=8	2
8		137-37804	DRIVING ARM BOSS ROLLER	下糸切り駆動腕コロ	1
9		400-26326	BEARING_SHAFT	ベアリングシャフト	1
10		SM-8050512-TP	SCREW	止めねじ M5 L=5	6
11		401-92395	FEED_ADJUSTING_PIN HOLDER	送りカム腕	1
12		401-92368	FEED_CAM_PIN	支点軸	1
13		SM-8060612-TP	SCREW M6 L=6	止めねじ M6 L=6	1
14		401-92412	WASHER	ワッシャー	1
15		401-92396	FEED_CAM_PIN_METAL	支点軸メタル	1
16		CS-1000881-TP	THRUST COLLAR D=10 W=8	スラスト受 D=10 W=8	1
17		SM-8050412-TP	SCREW M5 L=4	止めねじ M5 L=4	2
18		401-92398	FEED_ADJUSTING_LINK	送り調節リンク	1
19		401-92400	FEED_ADJUST_PIN	送り量調節ピン	2
20		400-34468	WORK_PIECE_CYLINDER_ROD_BUSH	生地押えシリンダロッドガイドブッシュ	2
21		401-92397	FEED_ADJUSTING_ARM	送り調節腕	1
22		SM-8060612-TP	SCREW M6 L=6	止めねじ M6 L=6	2
23		400-86018	BUSHING_MAIN_FEED	主送りメタル	1

11. SWITCH UNIT COMPONENTS

操作スイッチ関係

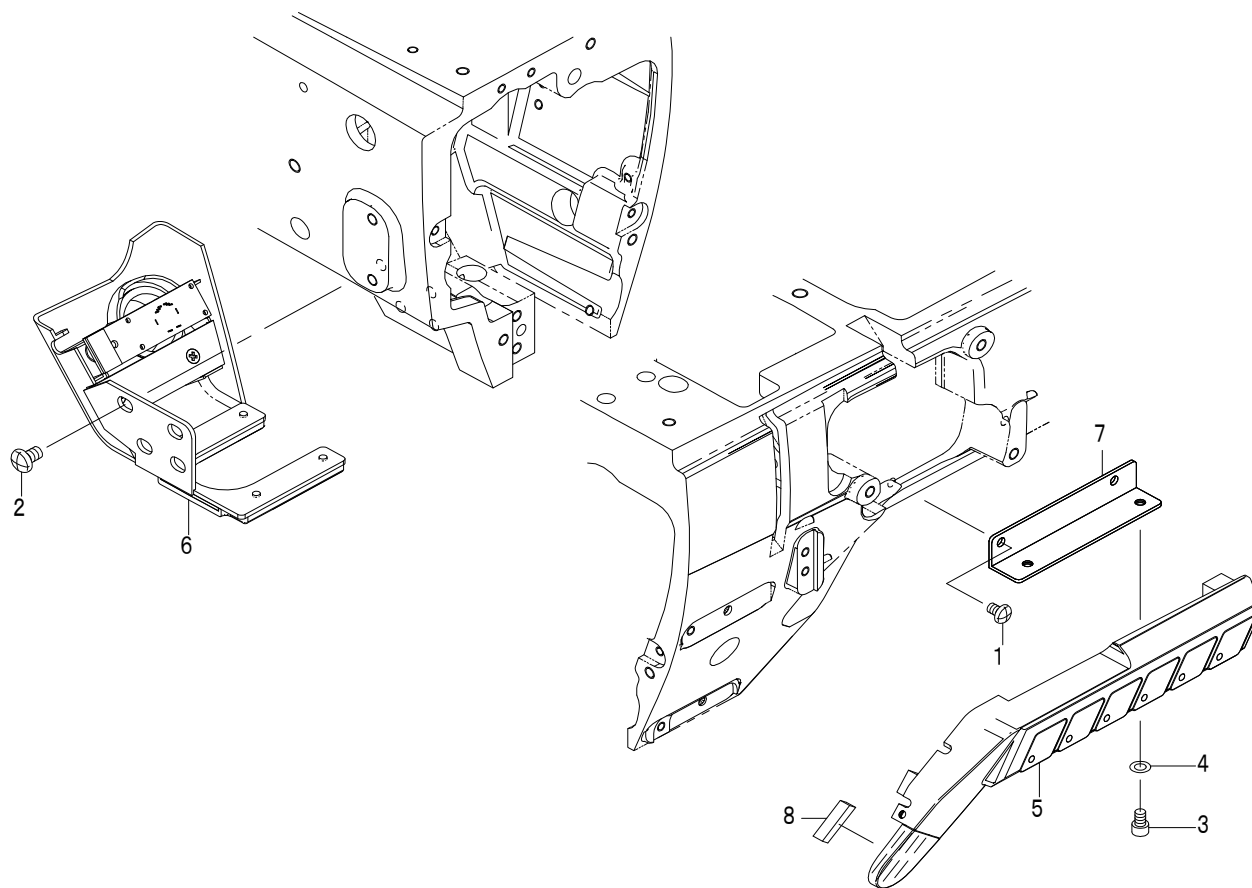

REF.NO	NOTE	PART NO	DESCRIPTION	品名	Qty
1		SM-4040655-SP	SCREW M4 L=6	なべ小ねじ M4 L=6	2
2		SM-4050855-SP	SCREW	なべねじ M5 L=8	2
3		SM-6040652-TP	SCREW M4 L=6	六角穴付きボルト M4 L=6	2
4		WP-0450000-SD	WASHER 4.5X8X0.5	平座金 4.5X8X0.5	2
5		401-91502	6RANGES SW UNIT	6連スイッチユニット	1
6		401-91503	JOGDIAL LED UNIT	ジョグダイヤルLEDユニット	1
7		401-92570	6RANGES SW BRACKET	6連スイッチ板金	1
8		401-98201	RUBBER_CLAMP	クランプゴム	1

12. OPERATION PANEL COMPONENTS

操作パネル関係

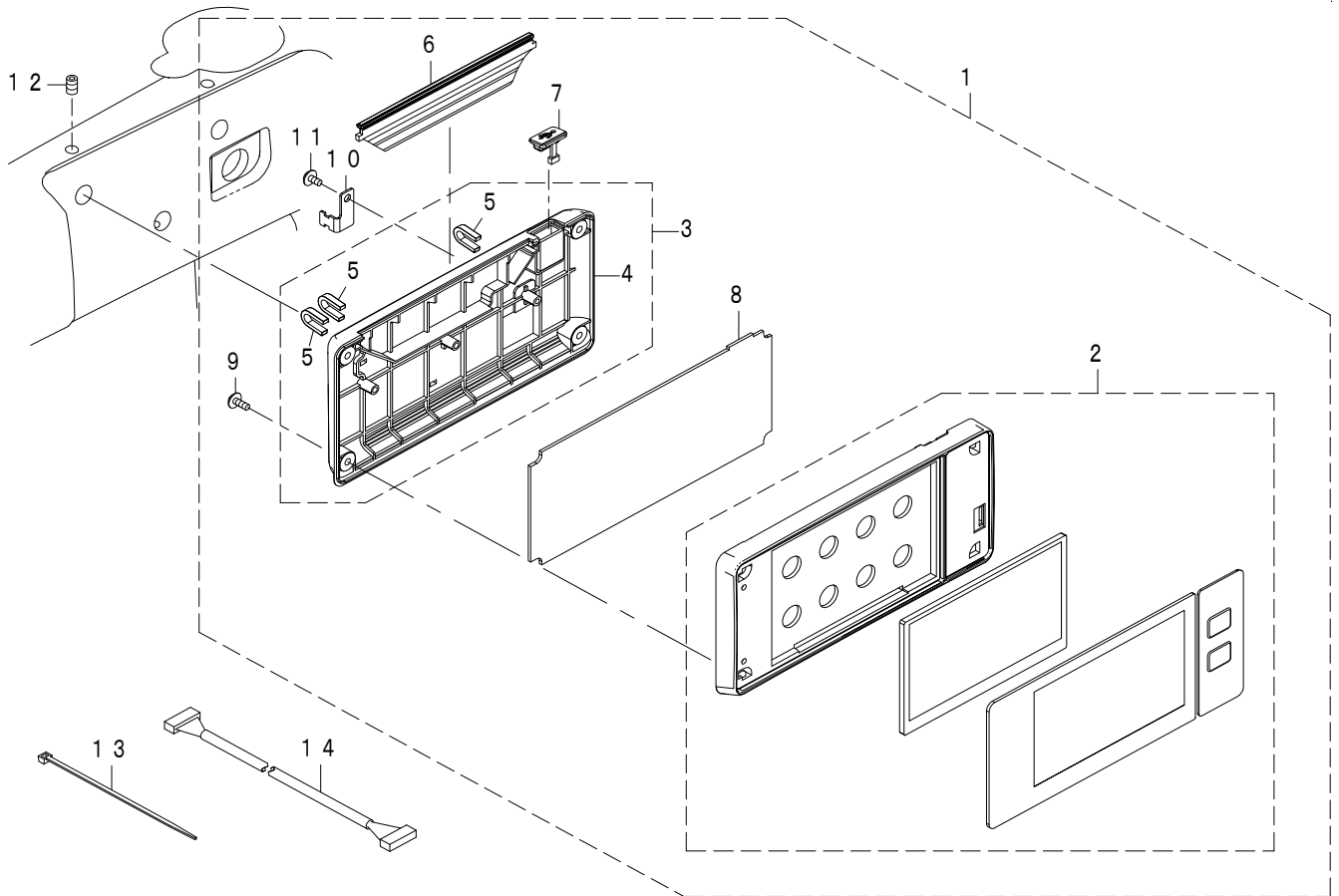

REF.NO	NOTE	PART NO	DESCRIPTION	品名	Qty
1		401-92461	LU-2828V PANEL-F ASSY	LU-2828V PANEL-F(組)	1
2	☆	401-73451	PANEL_COVER_F ASSY	操作パネルカバー前F(組)	(1)
3		401-73459	PANEL_COVER_R ASM	操作パネルカバー後(組)	(1)
4		401-72386	PANEL_COVER_R	操作パネルカバー後	(1)
5		401-72420	FIX_PLATE	U形固定板	(3)
6		401-72422	INDICATOR	インジケータ	(1)
7		401-72423	USB_COVER	USBカバー	(1)
8		401-69398	PNL-F PCB ASSY	PNL-F基板(組)	(1)
9		SV-4030802-SN	TAPPING SCREW WITH FLANGE M3X8	座付きタッピングねじ	(4)
10		401-74580	PANEL_CABLE_CLAMP_PLATE	パネルケーブル固定板	(1)
11		SV-4030802-SN	TAPPING SCREW WITH FLANGE M3X8	座付きタッピングねじ	(1)
12		SM-8050852-TP	SCREW M5X8	止めねじ M5X8	3
13		EA-9500B01-00	CABLE BAND	束線バンド	1
14		401-75585	CTL-PNL CORD ASSY	CTL-PNLコード(組)	1

13. THREAD CUTTING COMPONENTS

糸切り関係

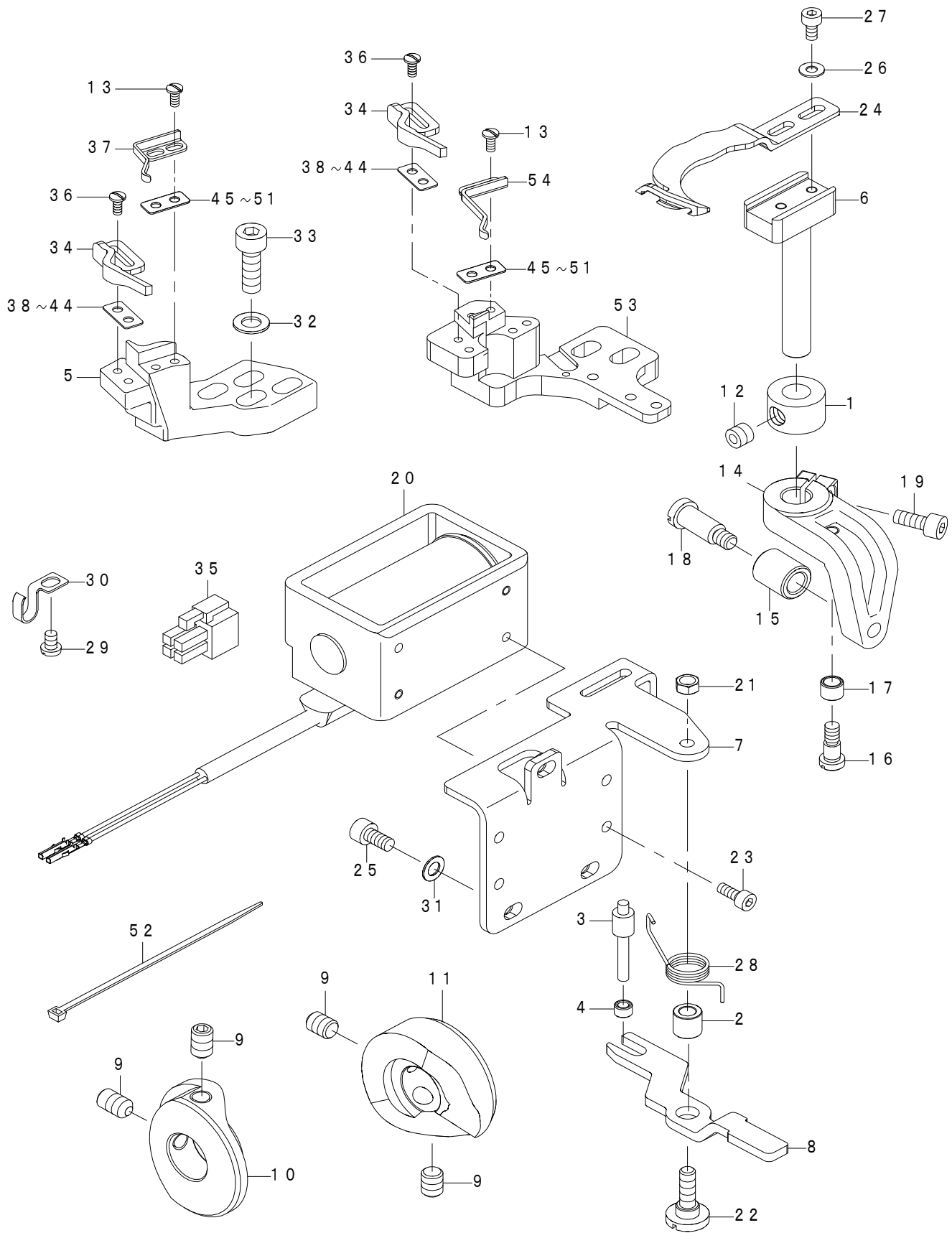

REF.NO	NOTE	PART NO	DESCRIPTION	品名	Qty
1		401-54825	THRUST_COLLAR	スラストカラー	2
2		229-56205	WIPER HINGE SCREW COLLAR	ワイパー段ねじカラー	2
3		229-57104	WIPER SOLENOID SHAFT	ワイパーソレノイド軸	2
4		229-57203	WIPER LINK COLLAR	ワイパーリンクカラー	2
5	#02	401-25879	FIXED KNIFE_BASE	固定メス台	2
6		401-69703	MOVING_KNIFE_SHAFT_ES	動メス軸ES	2
7		401-12233	THREAD_TRIMMER_SOL_BASE_PLATE	糸切りソレノイド取付板	2
8		401-12234	KNIFE_DRIVING_ARM_LINK	動メス駆動腕リンク	2
9		SM-8060812-TP	SCREW M6 L=8	止めねじ M6 L=8	4
10		401-36650	THREAD_TRIMMER_CAM_RIGHT	糸切りカム_R	1
11		401-26546	THREAD_TRIMMER_CAM_LEFT	糸切り_L	1
12		SM-8060552-TP	SCREW M6 L=5	止めねじ	4
13		SS-7060610-SP	SCREW 3/32-56 L= 5.5	丸平ねじ 3/32-56 L=5.5	4
14		401-23248	MOVING_KNIFE_DRIVING_ARM	動メス駆動腕	2
15		401-12232	THREAD_TRIMMER_CAM_ROLLER	糸切りカムコロ	2
16		SD-0460576-TP	SHOULDER SCREW D=4.6 H=5.7	段ねじ D=4.6 H=5.7	2
17		B2508-047-000	BLOCK ROLLER	環縫揺動台コロ	2
18		SD-0651301-TH	SHOULDER SCREW D=6.5 H=13	段ねじ D=6.5 H=13	2
19		SM-6041002-TP	SCREW M4X0.7 L=10	六角穴ボルト M4X0.7 L=10	2
20		401-92453	THREAD_TRIMMER_SOLENOID	糸切りソレノイド	2
21		NS-6110310-SP	HEXAGONAL NUT 11/64-40	六角ナット 11/64-40	2
22		SD-0650321-TP	SHOULDER SCREW D=6.5 H=3.2	段ねじ D=6.5 H=3.2	2
23		SM-6030602-TP	SCREW M3X0.5 L=6	六角穴ボルト M3X0.5 L=6	8
24		401-95311	MOVING_KNIFE_ES_SD	動メスES_SD	2
25		SM-6040802-TP	SCREW M4X0.7 L=8	六角穴ボルト M4X0.7 L=8	6
26		WP-0320501-SC	WASHER M3	平座金 M3	4
27		SM-6030602-TP	SCREW M3X0.5 L=6	六角穴ボルト M3X0.5 L=6	4
28		401-12235	DRIVING_ARM_RETURN_SPRING	動メス駆動腕リンク戻しばね	2
29		SM-4040655-SP	SCREW	なべ小ねじ M4 L=6	1
30		262-31902	OIL WICK PIPE STOPPER	油芯パイプ止め	1
31		WP-0450000-SD	WASHER 4.5X8X0.5	平座金 4.5X8X0.5	6
32		WP-0550800-SP	WASHER 5.5X10X0.8	平座金 5.5X10X0.8	4
33		SM-6051602-TP	SCREW M5X0.8 L=16	六角穴ボルト M5X0.8 L=16	4
34		401-69705	FIXED KNIFE_ES	固定メスES	2
35		HK-0346100-40	CONNECTOR	コネクタ	1
36		SS-7060610-SP	SCREW 3/32-56 L= 5.5	丸平ねじ 3/32-56 L=5.5	4
37	#02	213-89408	CLAMP SPRING	クランプばね	2
38	#01	401-55295	F_KNIFE_SPACER_T=0.2	固定メススペーサー T=0.2	2
39	#01	401-55296	F_KNIFE_SPACER_T=0.4	固定メススペーサー T=0.4	2
40	#01	401-55297	F_KNIFE_SPACER_T=0.6	固定メススペーサー T=0.6	2
41	#01	401-55298	F_KNIFE_SPACER_T=0.8	固定メススペーサー T=0.8	2
42	#01	401-55299	F_KNIFE_SPACER_T=1.0	固定メススペーサー T=1.0	2
43	#01	401-57628	F_KNIFE_SPACER_T=1.2	固定メススペーサー T=1.2	2
44	#01	401-57629	F_KNIFE_SPACER_T=1.4	固定メススペーサー T=1.4	2
45	#01	401-55301	CLAMP_SPRING_SPACER_T=0.2	クランプばねスペーサー T=0.2	2
46	#01	401-55302	CLAMP_SPRING_SPACER_T=0.4	クランプばねスペーサー T=0.4	2
47	#01	401-55303	CLAMP_SPRING_SPACER_T=0.6	クランプばねスペーサー T=0.6	2
48	#01	401-55304	CLAMP_SPRING_SPACER_T=0.8	クランプばねスペーサー T=0.8	2
49	#01	401-55305	CLAMP_SPRING_SPACER_T=1.0	クランプばねスペーサー T=1.0	2
50	#01	401-57625	CLAMP_SPRING_SPACER_T=1.2	クランプばねスペーサー T=1.2	2
51	#01	401-57626	CLAMP_SPRING_SPACER_T=1.4	クランプばねスペーサー T=1.4	2
52		EA-9500B01-00	CABLE BAND	束線バンド	2
53	#03	401-62109	FIXED_KNIFE_BASE_KF01	固定メス台 KF01	2
54	#03	401-62110	CLAMP_SPRING_KF01	クランプばね KF01	2
		NOTE(注記)	#01....SELECTIVE PARTS #02....FOR STANDARD #03....FOR SMART DEVICE	選択部品 標準仕様 スマートデバイス付き仕様	

14. THREAD TENSION COMPONENTS

糸調子関係

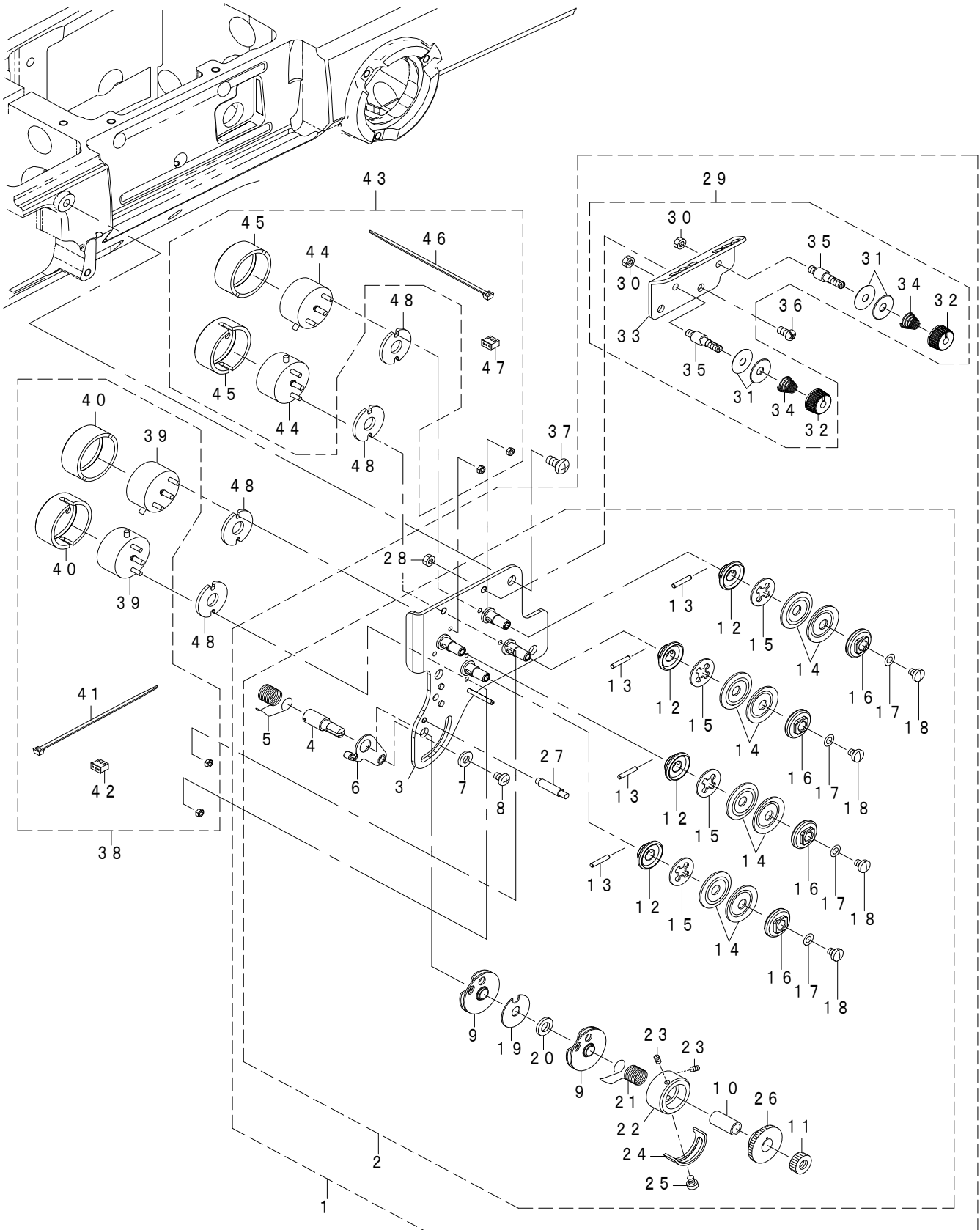

REF.NO	NOTE	PART NO	DESCRIPTION	品名	Qty
1		401-91369	THREAD_TENSION_ASSY	糸調子(総組)2本針	1
2		401-91368	THREAD_TENSION_PLATE_ASM_2860V	糸調子板(組)2860V	(1)
3		401-91367	ASSY_TENSION_BASE_PLATE_2860V	糸調子板(組)2860V	(1)
4		106-97605	THREAD TAKE-UP SPRING STUD	糸取りばね軸	(1)
5		226-18706	THREAD TAKE-UP SPRING A	糸取りばねA	(1)
6		106-97506	THREAD TENSION BRACKET	糸取りばね調節板(A)	(1)
7		WP-0501016-SD	WASHER 5X10.5X1	パネル取付平座金	(1)
8		SS-4110615-SP	TAKE-UP SPRING GUIDE ASM.	なべ小ねじ 11/64-40 L=6	(1)
9		B3137-527-0A0	TAKE-UP SPRING GUIDE ASM	糸取りばね案内(組)	(2)
10		B3141-527-000	PRESSER_COLLAR	糸取りばね案内押え	(1)
11		226-17807	NUT	糸取りばね軸ナット	(1)
12		401-92371	TENSION_DISC_PRESSER	糸調子皿押え	(4)
13		401-92373	TENSION_DISC_PRESSER_PIN	糸調子皿押えピン	(4)
14		229-21506	THREAD TENSION DISK	糸調子皿	(8)
15		401-74312	THREAD_TENSION_DISK_RUBBER	皿押えゴム	(4)
16		401-92372	THREAD_TENSION_NUT	糸調子ナット	(4)
17		WP-0430800-MZ	WASHER	平座金	(4)
18		SM-7040550-SP	SCREW M4 L=5	丸平ねじ M4 L=5	(4)
19		B3142-527-000	TAKE-UP SPRING GUIDE PLATE	糸取りばね案内板	(1)
20		B3139-527-000	COLLAR	糸取りばね軸カラー	(1)
21		226-18805	THREAD TAKE-UP SPRING B	糸取りばねB	(1)
22		226-17609	THREAD TENSION POST	糸取りばね掛け土台	(1)
23		226-18904	SET SCREW	糸取りばね掛け止めねじ	(2)
24		B3138-527-000	ADJUSTING PLATE B	糸取りばね調節板B	(1)
25		SS-7090510-SP	SCREW 9/64-40 L=4.6	丸平ねじ 9/64-40 L=4.6	(1)
26		226-17708	TAKE-UP SPRING GUIDE	糸取りばね掛け	(1)
27		B3143-527-000	TAKE-UP SPRING GUIDE STUD	糸取りばね掛け土台軸	(1)
28		NS-6110310-SP	HEXAGONAL NUT 11/64-40	六角ナット 11/64-40	(2)
29		401-92380	THREAD_GUIDE_PLATE_ASM	糸案内(組)	(1)
30		NS-6110310-SP	HEXAGONAL NUT 11/64-40	六角ナット 11/64-40	(2)
31		229-45802	THREAD TENSION DISK	第一糸調子皿	(4)
32		229-45703	THREAD TENSION NUT	第一糸調子ナット	(2)
33		401-92374	THREAD_GUIDE_PLATE_2860V	糸案内_2860V	(1)
34		229-63409	THREAD TENSION SPRING	第一糸調子ばね	(2)
35		401-92375	THREAD_TENSION_POST_B	第一糸調子棒B	(2)
36		SS-4110815-SP	SCREW 11/64-40 L=8	なべねじ 11/64-40 L=8	(2)
37		SM-4051001-SN	SCREW M5	なべ小ねじ M5X0.8 L=10	3
38		401-92455	AT_SOLENOID_SET_1_ASM	A Tソレノイド(組)1	1
39		401-92454	AT_SOLENOID	A Tソレノイド	(2)
40		401-92463	AT SOLENOID COVER	A Tソレノイドカバー	(2)
41		EA-9500B01-00	CABLE BAND	束線バンド	(1)
42		HK-0165100-40	CONNECTOR	コネクタ	(1)
43		401-92456	AT_SOLENOID_SET_2_ASM	A Tソレノイド(組)2	1
44		401-92454	AT_SOLENOID	A Tソレノイド	(2)
45		401-92463	AT SOLENOID COVER	A Tソレノイドカバー	(2)
46		EA-9500B01-00	CABLE BAND	束線バンド	(1)
47		HK-0165100-4A	CONNECTOR	コネクタ	(1)
48		401-92383	SOLENOID_SPACER	ソレノイドスペーサ	4

15. BOBBIN WINDER COMPONENTS

糸巻き装置関係

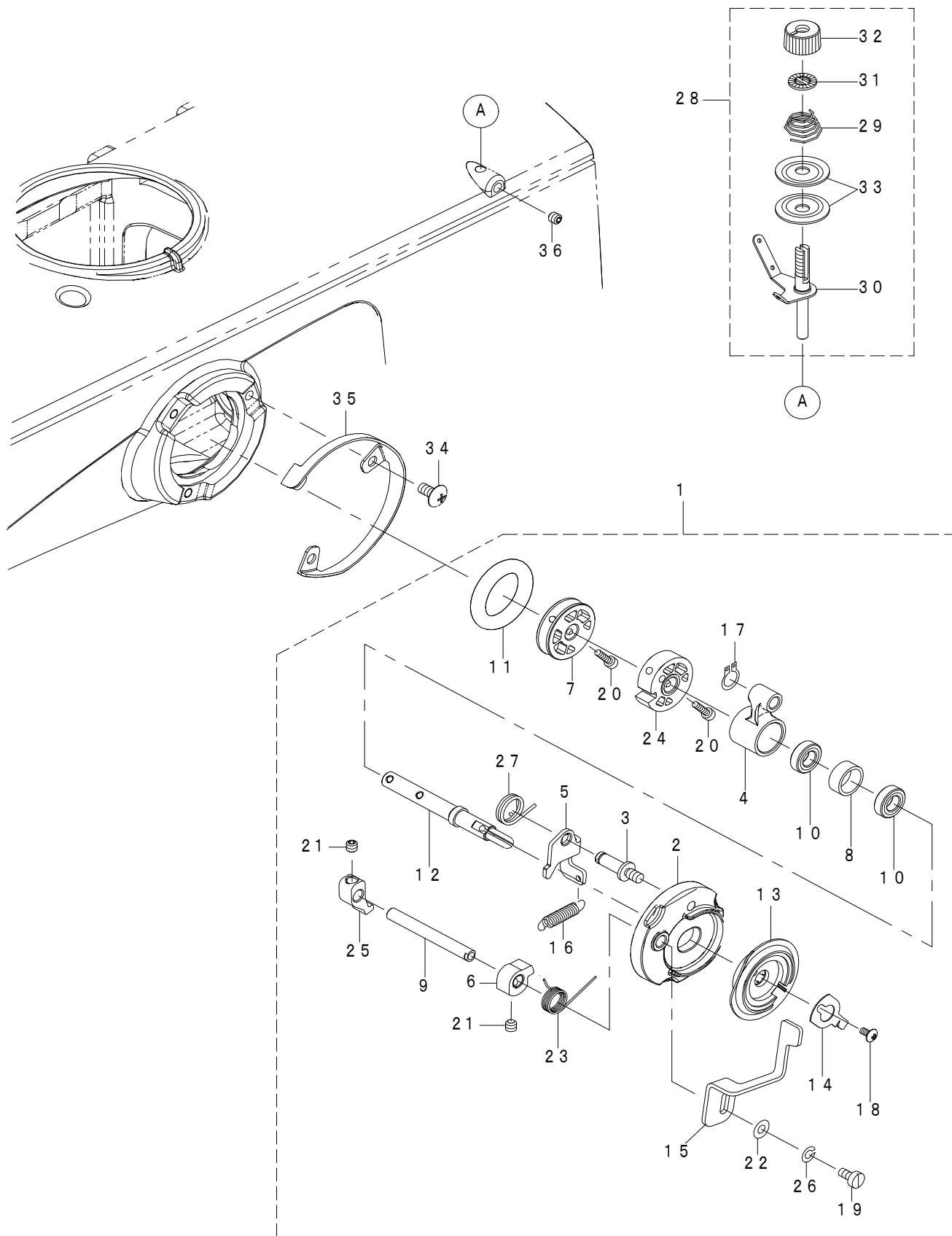

REF.NO	NOTE	PART NO	DESCRIPTION	品名	Qty
1		401-92384	BOBBIN_WINDER_UNIT	糸巻き装置(組)	1
2		401-92946	BTW_BASE	糸巻き取付台	(1)
3		262-60307	BTW_BASE_SHAFT	糸巻き調節板軸	(1)
4		262-60406	BTW_SHAFT_BASE	糸巻き腕	(1)
5		401-26594	WINDER_CAM_PLATE	糸巻きカム板	(1)
6		262-60505	BTW_CAM_LEVER	糸巻きカム	(1)
7		401-25851	WINDER_WHEEL	糸巻き車	(1)
8		262-60802	BTW_BEARING_SPACER	糸巻きベアリングスペーサー	(1)
9		262-61008	BTW_LEVER_SHAFT	糸巻きレバー軸	(1)
10		401-26354	WINDER_BEARING	ベアリング	(2)
11	☆	262-61503	BTW_WHEEL_RUBBER	糸巻き摩擦車	(1)
12		401-26550	BOBBIN_SHAFT	糸巻き軸	(1)
13		401-25927	BOBBIN_BASE	ボビン座	(1)
14		401-26311	WINDER_CUTTER	糸巻きカッター	(1)
15		401-92385	BOBBIN_LEVER	ボビンレバー	(1)
16		137-18507	SPRING	変換引っ張りばね	(1)
17		RC-0560711-KP	C-RING 6(5.6)	C形止め輪 6 (5. 6)	(1)
18		SM-0030601-SC	SCREW M3X6	トラスねじ M3 X 6	(1)
19		SM-6040860-TP	SCREW M4 L=8	止めねじ M4 L=8	(1)
20		SM-6031202-TP	SCREW M3X0.5 L=12	六角穴ボルト	(2)
21		SM-8050502-TP	SCREW M5 L=5	止めねじ	(2)
22		WP-0450801-SP	WASHER	平座金	(1)
23		401-26549	HELICAL_TORSION_COIL_SPRING	ねじりコイルばね	(1)
24		401-25928	WINDER_LATCH_CAM	糸巻き爪カム	(1)
25		401-25844	WINDER_LATCH_B	糸巻き爪B	(1)
26		WS-0451040-KP	SPRING WASHER 4.5X8.5X1	ばね座金 4. 5 X 8. 5 X 1	(1)
27		400-11144	BTW_TORSION_SPRING	糸巻きねじりばね	(1)
28		401-93552	BOBBIN_THREAD_TENSION_ASM.	糸巻き糸調子(組)	1
29	☆	229-21704	THREAD TENSION SPRING	糸調子ばね (A)	(1)
30		401-93553	BOBBIN_THREAD_TENSION_ROD_ASM.	糸巻き糸調子棒(結合)	(1)
31		229-21407	ROTATION STOPPER	糸調子皿回転止め	(1)
32		229-21308	THREAD TENSION NUT	糸調子ナット	(1)
33		229-21506	THREAD TENSION DISK	糸調子皿	(2)
34		SM-0051001-SC	SCREW	トラスねじ M5 L=10	3
35		401-52022	BTW_GUARD	糸巻き装置ガード	1
36		SM-8051002-TP	SCREW M5 L=10	止めねじ	1

16. LUBRICATION COMPONENTS

給油関係

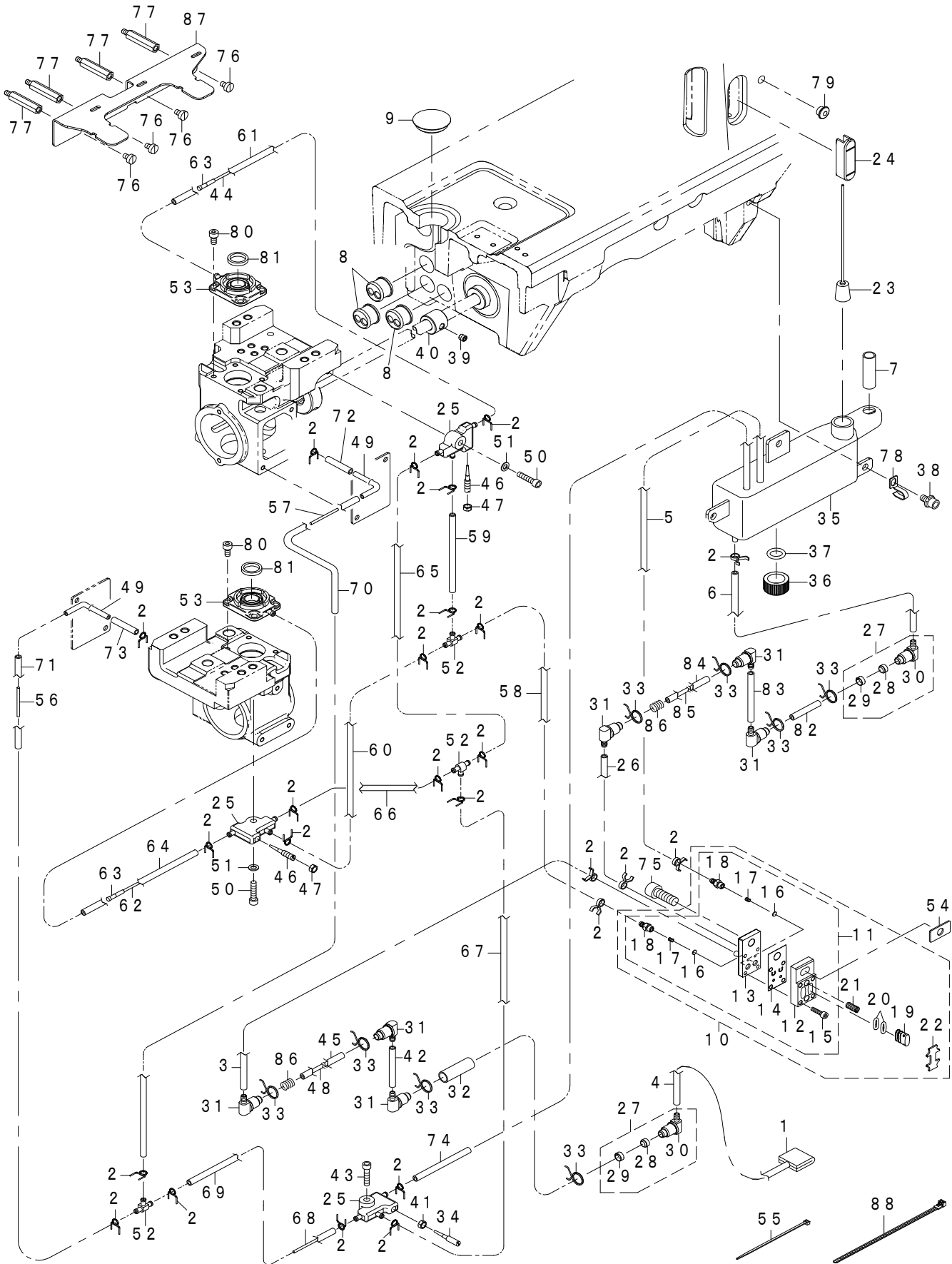

REF.NO	NOTE	PART NO	DESCRIPTION	品名	Qty
1		401-12320	FELT	フェルト	1
2		131-42609	OIL TUBE HOLDER	パイプ止め	25
3		236-30007	TUBE	チューブ	0.18
4		236-30007	TUBE	チューブ	0.4
5		236-30007	TUBE	チューブ	0.4
6		236-30007	TUBE	チューブ	0.17
7		236-30106	TUBE B	チューブB	0.32
8		229-35308	MAGNET CORD RUBBER	マグコードゴム	3
9		400-28294	FEED_ADJUSTING_CAP	送り調節体キャップ	1
10		401-01719	PUMP BASE ASSY	ポンプ体 (総組)	1
11		401-02249	PUMP BASE ASM	ポンプ体(組)	(1)
12		401-01715	PUMP_BASE_TOP	ポンプ体 (上側)	(1)
13		401-01716	PUMP BASE BOTTOM	ポンプ体 (下側)	(1)
14		401-01717	VALVE SHEET	バルブシート	(1)
15		SM-6031202-TP	SCREW M3X0.5 L=12	六角穴ボルト M3X0.5 L=12	(4)
16		401-16457	FREE_VALVE	フリーバルブ	(2)
17		401-16458	SPRING	バルブばね	(2)
18		401-16459	CONNECTING SCREW	パイプ連結ねじ	(2)
19		401-01713	OVAL_PLUNGER	楕円型プランジャー	(2)
20		401-16455	OVAL_O_RING	楕円型Oリング	(4)
21		401-27446	SPRING	プランジャーバネ	(2)
22		401-01714	PLUNGER_HOLD_PLATE	プランジャー支え板	(1)
23		236-28357	FLOATER ASM.	浮き子(組)	1
24		400-36167	OIL_GAGE	オイルゲージ	1
25		400-32804	BASE	油分配台	3
26		236-30007	TUBE	チューブ	0.18
27		236-30650	OIL FILTER JOINT ASM.	オイルフィルタージョイント(組)	2
28	☆	236-30403	OIL_FILTER	オイルフィルター	(1)
29		236-30502	OIL_FILTER_STOPPER	オイルフィルター止め	(1)
30		236-30601	OIL_FILTER_JOINT	オイルフィルタージョイント	(1)
31		236-30601	OIL_FILTER_JOINT	オイルフィルタージョイント	6
32		236-30106	TUBE B	チューブB	0.03
33		236-29405	PIPE STOPPER B	パイプ止めB	8
34		B1843-563-000	OIL ADJUSTING SCREW	釜油量調節ねじ	1
35		401-25929	OIL_TANK	オイルタンク	1
36		400-13595	OIL_EXIT_CAP	廃油キャップ	1
37		RO-0982401-00	O-RING	Oリング	1
38		SL-6051092-TN	SCREW M5 L=10	座金付き六角穴ボルト M5 L=10	3
39		SM-8050412-TP	SCREW M5 L=4	止めねじ M5 L=4	1
40		401-69706	ECCENTRIC_CAM	プランジャー偏心カム	1
41		NS-6110310-SP	HEXAGONAL NUT 11/64-40	六角ナット 11/64-40	1
42		236-30007	TUBE	チューブ	0.08
43		SM-6041802-TP	SCREW M4 L=18	六角穴ボルト M4 L=18	1
44		CQ-2020000-00	COTTON OIL WICK D=2	木綿油芯 D=2	0.15
45		236-30106	TUBE B	チューブB	0.09
46		B1834-512-000-A	OIL ADJUSTING SCREW	油量調節ねじ	2
47		NS-6110310-SP	HEXAGONAL NUT 11/64-40	六角ナット 11/64-40	2
48		CQ-3030000-00	COTTON OIL WICK D=3	木綿油芯 D=3	0.26
49		229-23908	HOOK DRIVING SHAFT OILING PIPE	下軸給油パイプ	2
50		SM-6041802-TP	SCREW M4 L=18	六角穴ボルト M4 L=18	2
51		WP-0430800-SD	WASHER M4	平座金小形丸 M4	2
52		137-65607	OIL CONNEX. ARM	給油連結腕	3
53		401-12246	OIL_SUPPLY	給油ベース	2
54		401-69707	PUMP_SPACER	ポンプスペーサ	1
55		EA-9500B01-00	CABLE BAND	束線バンド	10
56		CQ-2020000-00	COTTON OIL WICK D=2	木綿油芯 D=2	0.03
57		CQ-2020000-00	COTTON OIL WICK D=2	木綿油芯 D=2	0.03
58		236-30007	TUBE	チューブ	0.06
59		236-30007	TUBE	チューブ	0.2
60		236-30007	TUBE	チューブ	0.38
61		236-30007	TUBE	チューブ	0.195
62		CQ-2020000-00	COTTON OIL WICK D=2	木綿油芯 D=2	0.11
63		110-15906	OIL WICK	下軸前止めねじ油芯	4
64		236-30007	TUBE	チューブ	0.16
65		236-30007	TUBE	チューブ	0.07
66		236-30007	TUBE	チューブ	0.07
67		236-30007	TUBE	チューブ	0.27
68		CQ-2020000-00	COTTON OIL WICK D=2	木綿油芯 D=2	0.1
69		236-30007	TUBE	チューブ	0.12
70		236-30007	TUBE	チューブ	0.13
71		236-30007	TUBE	チューブ	0.095
72		236-30007	TUBE	チューブ	0.026
73		236-30007	TUBE	チューブ	0.026
74		236-30007	TUBE	チューブ	0.33
75		SM-6061802-TP	SCREW M6 L=18	六角穴ボルト M6 L=18	1
76		SM-6040650-TP	SCREW	平ねじ M4 L=6	4
77		HX-0033900-0B	SPACER	スペーサ	4
78	#01	262-31902	OIL WICK PIPE STOPPER	油芯パイプ止め	1
79		401-26582	RUBBER_PLUG	ゴム止め栓	1
80		SM-6040802-TP	SCREW M4X0.7 L=8	六角穴ボルト M4X0.7 L=8	8
81		401-12318	OIL_SUPPLY_FELT	釜給油フェルト	2
82		236-30106	TUBE B	チューブB	0.03
83		236-30007	TUBE	チューブ	0.08
84		236-30106	TUBE B	チューブB	0.09
85		CQ-3030000-00	COTTON OIL WICK D=3	木綿油芯 D=3	0.26
86		122-10803	SPRING	木綿油芯 D=3	2
87		402-01780	OIL TUBE BASE	給油パイプ土台	1
88		HX-0029200-0A	CONNECTING PART	束線パーツ	3
		NOTE(注記)	#01....FOR JE	JE用	

17. THREAD STAND COMPONENTS

糸立装置関係

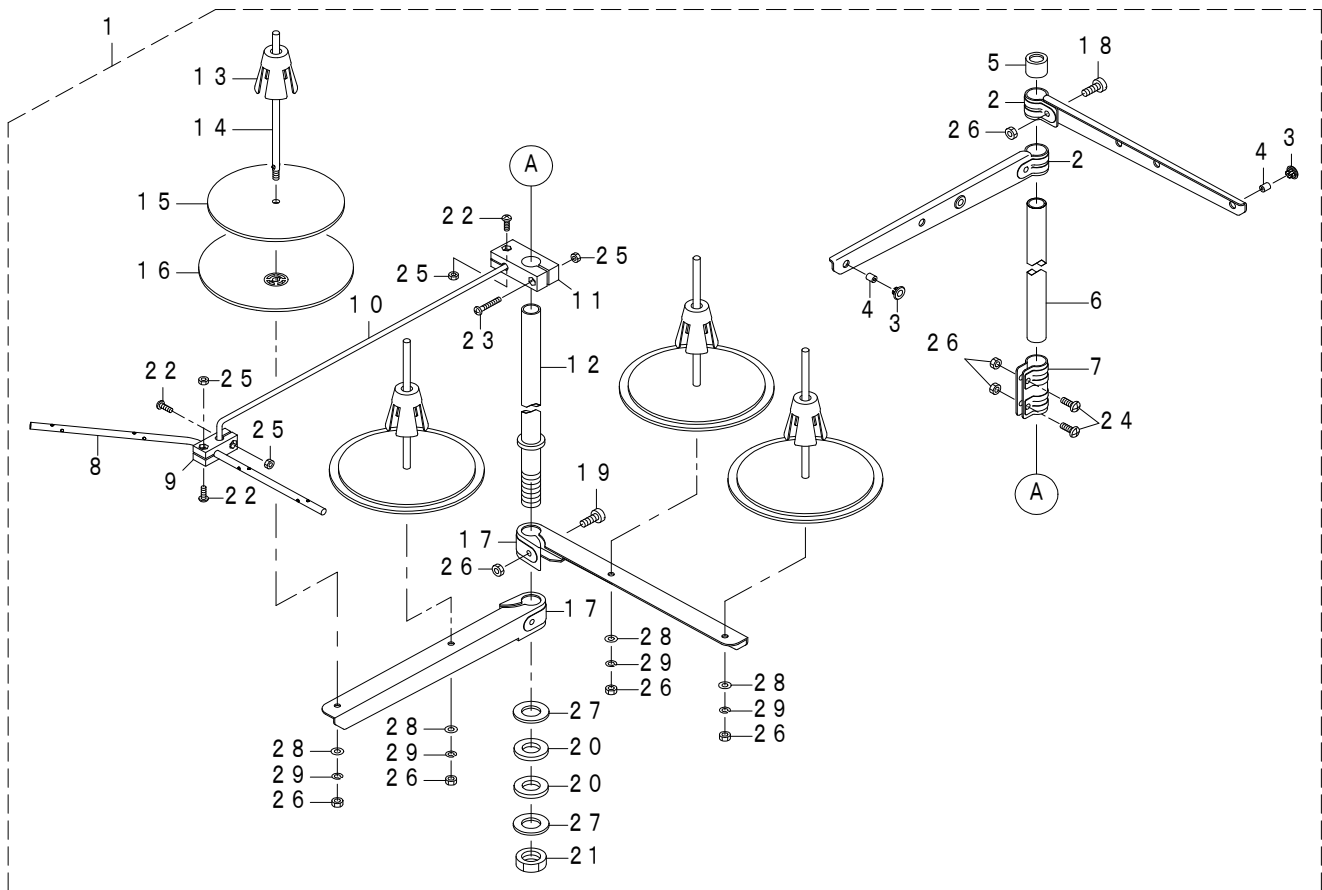

REF.NO	NOTE	PART NO	DESCRIPTION	品名	Qty
1		401-93934	THREAD_STAND_PAKING	糸立装置	1
2		401-92321	SPOOL_REST_ARM_UPPER	糸立腕 (上)	(2)
3		401-92332	THREAD_GUIDE_BUSHING	糸道ブッシュ	(4)
4		401-92323	THREAD_GUIDE	糸道	(4)
5		400-85793	SPOOL_REST_ROD_RUBBER_CAP	糸立棒保護キャップ	(1)
6		401-92324	SPOOL_REST_ROD_UPPER	糸立棒 (上)	(1)
7		400-85792	SPOOL REST ROD JOINT	糸立棒継手	(1)
8		401-92325	THREAD_GUIDE_4	糸立糸案内 (4)	(1)
9		401-92414	THREAD_GUIDE_UNDER_BASE	糸立糸案内下台	(1)
10		401-06576	THREAD GUIDE ARM	糸立糸案内腕	(1)
11		401-06579	THREAD GUIDE ARM BASE	糸立糸案内腕台	(1)
12		401-92328	SPOOL_REST_ROD_LOWER	糸立棒 (下)	(1)
13		400-85791	SPOOL_RETAINER	糸巻振れ止め	(4)
14		400-85790	SPOOL_PIN	糸巻受棒	(4)
15		401-92331	SPOOL_REST_CUSHION	糸巻受け皿クッション	(4)
16		401-92329	SPOOL_REST	糸巻受け皿	(4)
17		401-92330	SPOOL_REST_ARM_LOWER	糸立腕 (下)	(2)
18		400-96327	SPOOL REST ARM UPPER SCREW	糸立腕 (上) 止めねじ	(2)
19		400-96326	SPOOL REST ARM LOWER SCREW	糸立腕 (下) 止めねじ	(2)
20		400-85796	SPOOL REST ROD RUBBER CUSHION	糸立棒防振ゴム	(2)
21		400-96325	SPOOL REST ROD NUT	糸立棒止ナット	(1)
22		SM-4041201-SC	SCREW M4X0.7 L=12	なべ小ねじ M4X0.7 L=12	(3)
23		SM-4042501-SC	SCREW M4X0.7 L=25	なべ小ねじ M4X0.7 L=25	(1)
24		SM-4051405-SE	SCREW M5 L=14	なべ小ねじ M5 L=14	(2)
25		NM-6040002-SC	NUT M4X0.7 TYPE2	六角ナット M4X0.7 2種	(4)
26		NM-6050001-SE	NUT M5X0.8 TYPE1	六角ナット M5X0.8 1種	(10)
27		WP-1612616-SE	WASHER 16X30X2.6	平座金	(2)
28		WP-0531001-SC	WASHER M5	平座金みがき丸 M5	(4)
29		WS-0510002-KN	SPRING WASHER M5	ばね座金 M5	(4)

18. BOTTOM COVER COMPONENTS

ボトムカバー関係

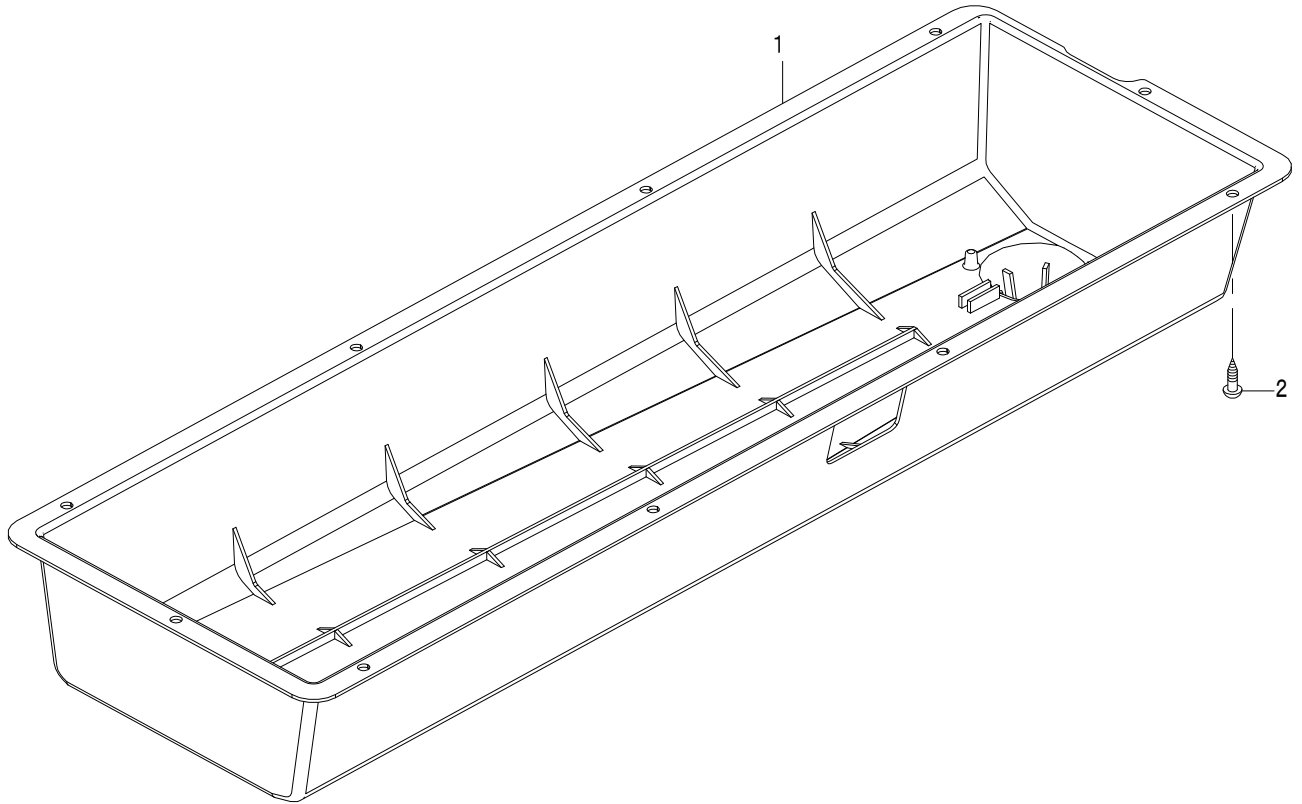

REF.NO	NOTE	PART NO	DESCRIPTION	品名	Qty
1		401-26155	OIL_PAN	オイルパン	1
2		SK-3482001-SE	WOOD SCREW D=4.8 L=20	丸木ねじ D=4.8 L=20	10

19. SMART DEVICE COMPONENTS(1)(FOR SMART DEVICE)

スマートデバイス関係 (1) (スマートデバイス付き仕様)

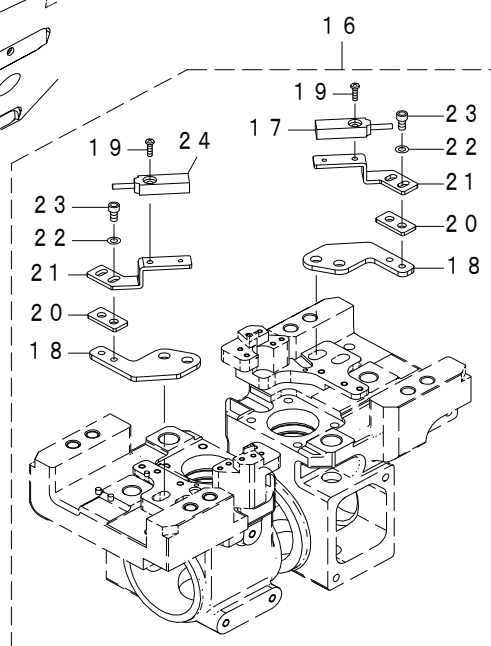
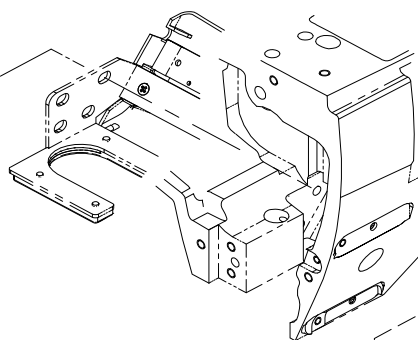
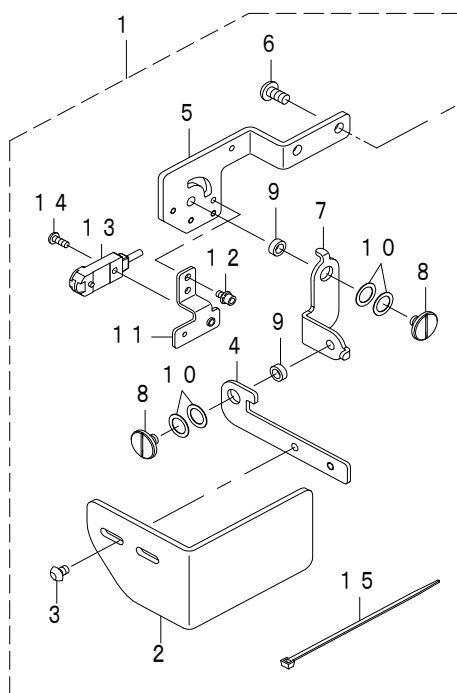
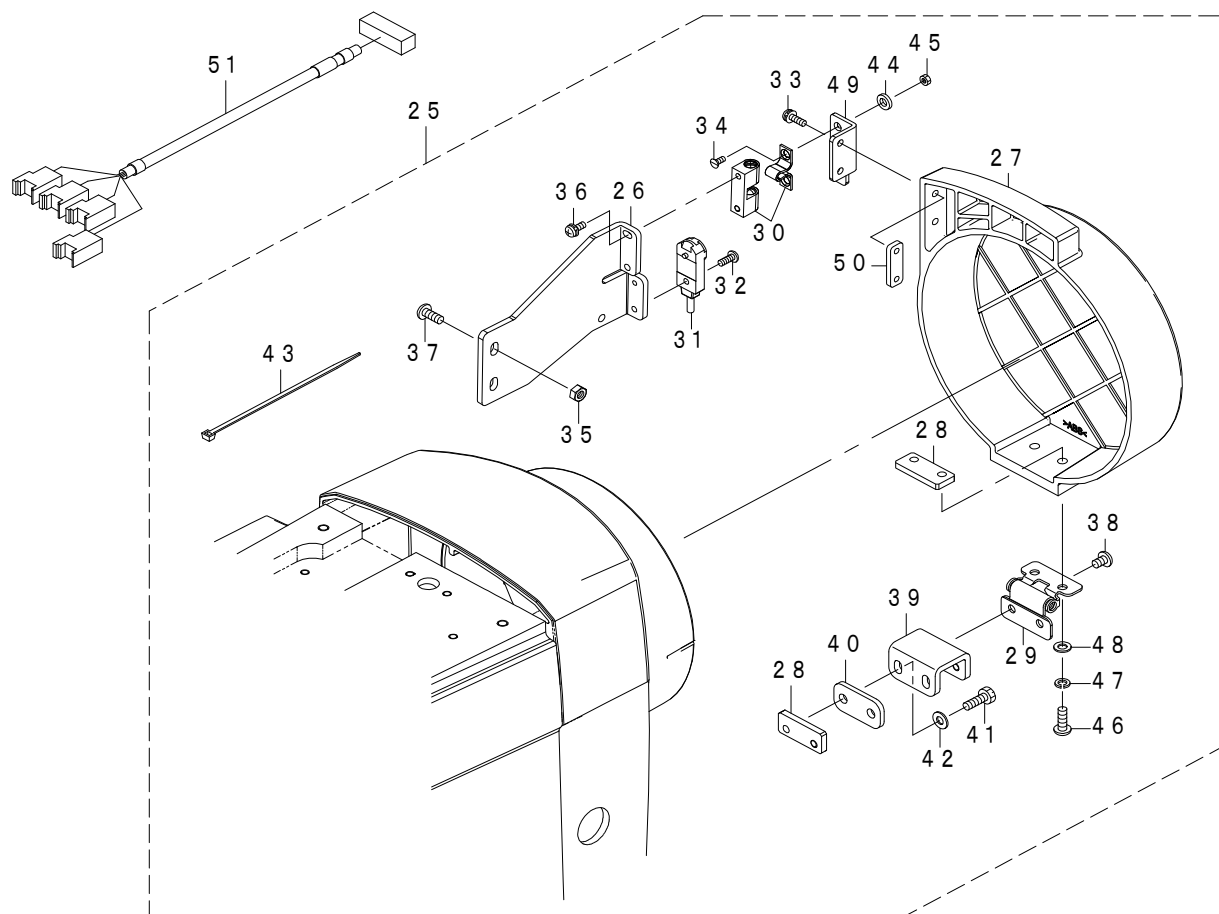

REF.NO	NOTE	PART NO	DESCRIPTION	品名	Qty
1		401-93646	NEEDLE_COVER_ANZEN_ASM	針カバー(組)	1
2		401-87872	NEEDLE_COVER_B	針カバー__B	(1)
3		SM-3040652-TN	SCREW M4 L=6	丸ねじ M4 L=6	(2)
4		401-92428	COVER_BRACKET_C	カバーブラケット__C	(1)
5		401-92427	COVER_BASE_PLATE_C	カバーベース板__C	(1)
6		SM-4051055-SP	SCREW	なべねじ	(2)
7		401-87874	ROTATE_PLATE_B	回転板__B	(1)
8		SM-6050650-TP	SCREW M5 L=6	平小ねじ M5 L=6	(2)
9		401-51304	WASHER	平座金	(2)
10		WZ-0850302-K0	WAVED WASHER 8.5X12.5X0.3	波形座金 8.5X12.5X0.3	(4)
11		401-92429	SENSOR_BRACKET	センサーブラケット	(1)
12		SL-6030692-TN	SCREW M3 L=6	座金付き六角穴ボルト M3 L=6	(2)
13		401-51318	PROXIMITY SENSOR ASSY A	近接センサ(組)A	(1)
14		SM-4030801-SN	SCREW M3 L=8	なべ小ねじ M3 L=8	(1)
15		EA-9500B01-00	CABLE BAND	束線バンド	(5)
16		401-99273	SLIDE_PLATE_ANZEN_2860V_ASM	滑り板カバー__2860V(組)	1
17		401-51319	PROXIMITY SENSOR ASSY B	近接センサ組B	(1)
18		401-77672	SENSOR_BASE_5	センサーベース5	(2)
19		SM-4860801-SC	SCREW M2.6 L=8	なべ小ねじ M2.6 L=8	(2)
20		401-77675	SPACER_018	スペーサ_018	(2)
21		401-77674	SLIDE_SENSOR_BRACKET_4	スライドセンサブラケット4	(2)
22		WP-0320500-SC	WASHER M3	平座金小形丸 M3	(4)
23		SM-6030602-TP	SCREW M3X0.5 L=6	六角穴ボルト M3X0.5 L=6	(4)
24		401-65312	PROXIMITY SENSOR ASSY D	近接センサ(組)D	(1)
25		401-93648	HAND_WHEEL_COVER_ANZEN_ASM	はずみ車カバー(組)	1
26		401-93743	CATCHES_SENSOR_BRACKET_ES	キャッチセンサ取付板ES	(1)
27		401-92419	HAND_WHEEL_COVER	はずみ車カバー	(1)
28		401-51315	PLATE_NUT	なべ小ねじ M4X0.7 L=2.5	(2)
29		401-51316	HINGE	ヒンジ	(1)
30		401-51317	BALL_CATCH	ボールキャッチ	(1)
31		401-51336	PROXIMITY SENSOR ASSY C	糸立糸案内腕近接センサ(組)C	(1)
32		SM-4030801-SN	SCREW M3 L=8	なべ小ねじ M3 L=8	(1)
33		SL-4031081-SC	SCREW M3 L=10	座金付きなべ小ねじ M3 L=10	(2)
34		SM-1850600-SP	SCREW	皿小ねじ M2.5 L=6	(2)
35		NM-6040001-SC	NUT M4X0.7 TYPE1	六角ナット M4X0.7 1種	(2)
36		SL-4030881-SC	SCREW M3 L=8	座金付きなべ小ねじ M3 L=8	(2)
37		SM-4041001-SC	SCREW M4X0.7 L=10	なべ小ねじ M4X0.7 L=10	(2)
38		SM-4040601-SC	SCREW M4X0.7 L=6	なべ小ねじ M4X0.7 L=6	(2)
39		401-92426	HAND_WHEEL_COVER_BRACKET	はずみ車カバー取付板	(1)
40		401-92433	HAND_WHEEL_COVER_BRACKET_SPACER	はずみ車カバー取付板スペーサー	(1)
41		SM-9041250-SC	SCREW M4X0.7 L=12	六角ボルト M4X0.7 L=12	(2)
42		WP-0430801-SC	WASHER M4	平座金 M4	(2)
43		EA-9500B01-00	CABLE BAND	束線バンド	(5)
44		400-68705	WASHER	座金	(2)
45		NM-6850001-SC	NUT M2.5X0.45 TYPE1	六角ナット M2.5X0.45 1種	(2)
46		SM-4041255-SP	SCREW M4 L=12	なべ小ねじ M4 L=12	(2)
47		WS-0410002-KP	SPRING WASHER	ばね座金 M4	(2)
48		WP-0430800-SD	WASHER M4	平座金小形丸 M4	(2)
49		401-51310	CATCHES_BRACKET	キャッチブラケット	(1)
50		401-51311	PLATE_NUT_M3	プレートナットM3	(1)
51		401-93645	SAFETY SWITCH CODE ASSY	安全スイッチコード(組)	1

20. SMART DEVICE COMPONENTS (2)(FOR SMART DEVICE)

スマートデバイス関係 (2) (スマートデバイス付き仕様)

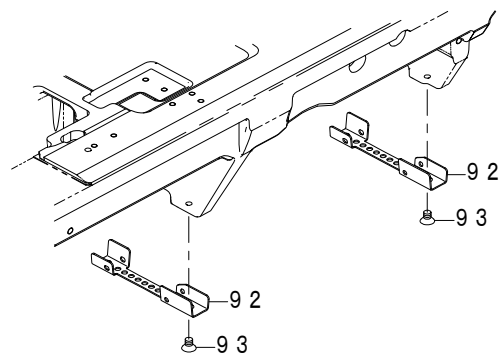
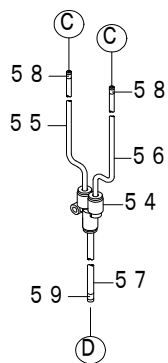
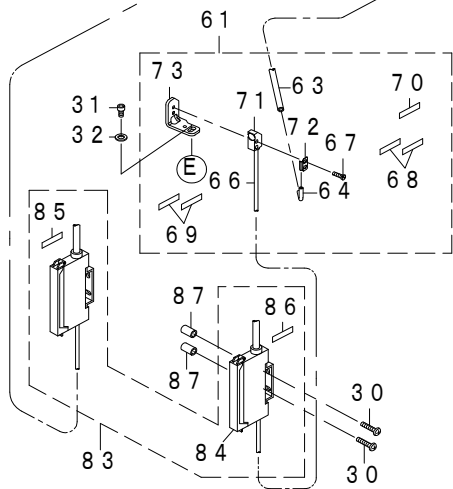
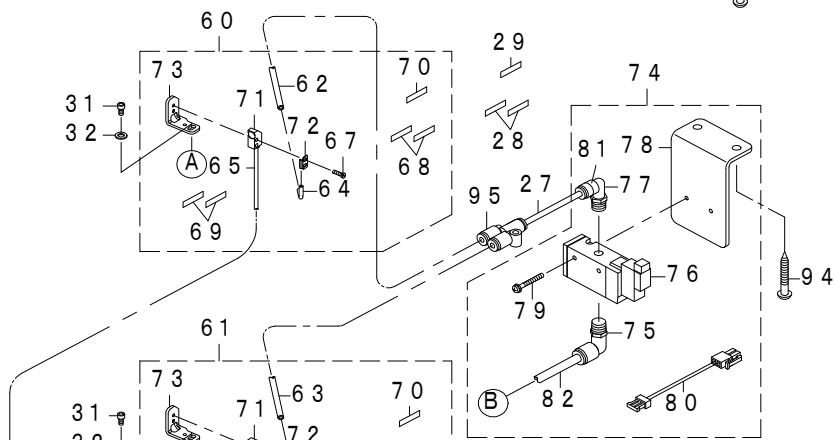
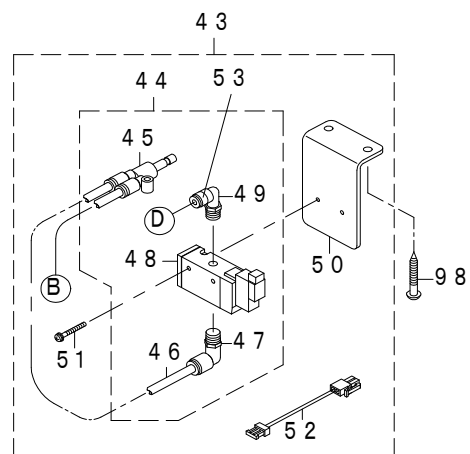
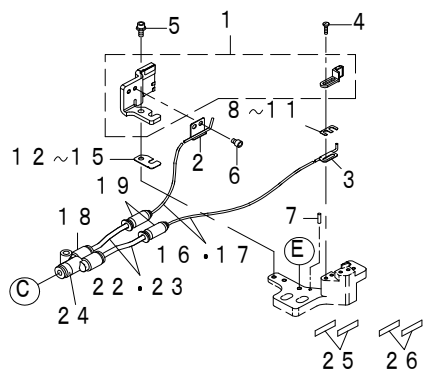
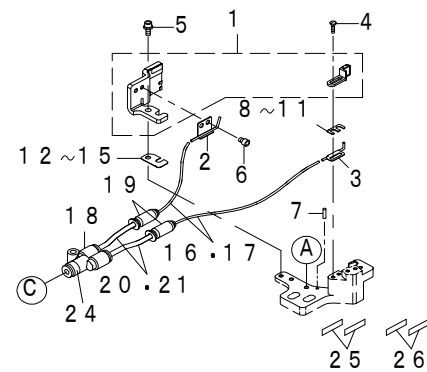
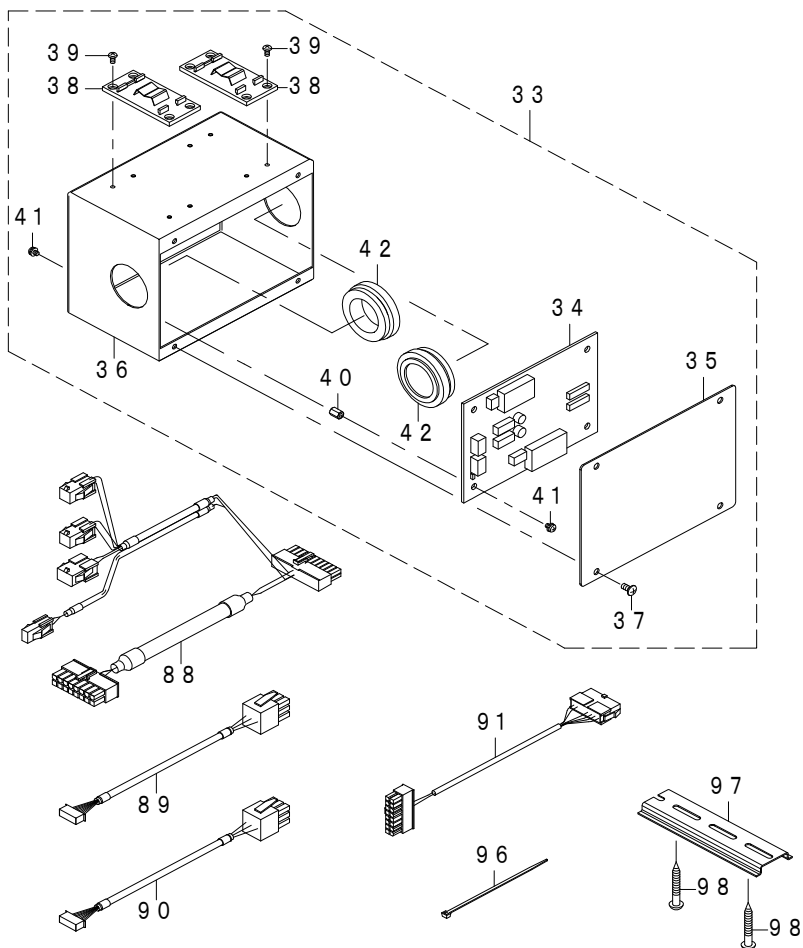

REF.NO	NOTE	PART NO	DESCRIPTION	品名	Qty
1		401-67132	LED-SENS UNIT2800 ASM	LED-SENS ユニット2800組	2
2		401-72081	PIPE_2810S_ASM	フローパイプ_2810S (組)	2
3		401-85035	PIPE_2810L_ASM	パイプ_2810L (組)	2
4		SS-7060810-SP	SCREW 3/32-56 L= 8.0	丸平ねじ 3/32-56 L=8	4
5		SL-6030892-TN	SCREW M3 L=8	座金付き六角穴ボルト M3 L=8	4
6		SM-6030402-TP	SCREW M3X0.5 L=4	六角穴ボルト M3X0.5 L=4	4
7		PH-0200082-S0	PARALLEL PIN TYPE B 2X8	平行ピン B種 2X8	2
8	#01	401-67006	LED_SPACER_T=0.4	LED_スペーサ_T=0.4	2
9	#01	401-67007	LED_SPACER_T=0.6	LED_スペーサ_T=0.6	2
10	#01	401-67008	LED_SPACER_T=0.8	LED_スペーサ_T=0.8	2
11	#01	401-67009	LED_SPACER_T=1.0	LED_スペーサ_T=1.0	2
12	#01	401-67011	SES_SPACER_T=0.4	SES_スペーサ_T=0.4	2
13	#01	401-67012	SES_SPACER_T=0.6	SES_スペーサ_T=0.6	2
14	#01	401-67013	SES_SPACER_T=0.8	SES_スペーサ_T=0.8	2
15	#01	401-67014	SES_SPACER_T=1.0	SES_スペーサ_T=1.0	2
16		BT-0180101-EB	TUBE HOSE 1.8X1	チューブ ホース 1.8X1	0.3
17		BT-0180101-EB	TUBE HOSE 1.8X1	チューブ ホース 1.8X1	0.3
18		PJ-3080400-02	QUICK JOINT	ワンタッチ継手	2
19		PJ-3030400-05	UNION	ユニオン	4
20		BT-0400251-EB	URETHANE TUBE BLACK 4X2.5	ポリウレタン チューブ 黒 4X2.5	0.1
21		BT-0400251-EB	URETHANE TUBE BLACK 4X2.5	ポリウレタン チューブ 黒 4X2.5	0.1
22		BT-0400251-EB	URETHANE TUBE BLACK 4X2.5	ポリウレタン チューブ 黒 4X2.5	0.27
23		BT-0400251-EB	URETHANE TUBE BLACK 4X2.5	ポリウレタン チューブ 黒 4X2.5	0.27
24		180-35006	CABLE MARK NO.1	ワイヤーマーク (1)	2
25		180-35709	WIRE MARK (8)	ワイヤーマーク (8)	4
26		180-35808	WIRE MARK (9)	ワイヤーマーク (9)	4
27		BT-0400251-EB	URETHANE TUBE BLACK 4X2.5	ポリウレタン チューブ 黒 4X2.5	0.5
28		180-36004	WIRE MARK	ワイヤーマーク (11)	2
29		180-36202	WIRE MARK (13)	ワイヤーマーク (13)	1
30		SM-4031401-SC	SCREW M3X0.5 L=14	なべ小ねじ M3X0.5 L=14	2
31		SM-6030602-TP	SCREW M3X0.5 L=6	六角穴ボルト M3X0.5 L=6	2
32		WP-0330516-SC	WASHER 3.3X8X0.5	平座金 3.3X8X0.5	2
33		401-71399	CTL BOX ASSY	制御ボックス組	1
34		401-71388	SD-CTL PCB ASSY	SD-CTL基板組	(1)
35		401-67097	CTRL_BOX COVER	CTRL_BOXカバー	(1)
36		401-67098	CTRL_BOX	CTRL_BOX	(1)
37		SM-0040801-SC	SCREW M4X8	トラスねじ M4X8	(2)
38		401-67094	DIN RAIL MOUNTING FOOT	DINレール取付足	(2)
39		SM-4030601-SC	SCREW M3X0.5 L=6	なべ小ねじ M3X0.5 L=6	(8)
40		HX-0041800-0D	SPACER	スペーサ	(4)
41		SL-4030581-SC	SCREW M3 L=5	座金付きなべ小ねじ M3 L=5	(8)
42		HX-0022100-0B	GROMMET	グロメット	(2)
43		401-88777	AIR BLOW SOLENOID VALVE ASM SD	エアブロー電磁弁組 SD	1
44		401-67088	AIR BLOW SOLENOID VALVE ASSY	エアブロー電磁弁組	(1)
45		PJ-3080600-04	BRANCH UNION Y	フランチ ユニオン Y	(1)
46		BT-0600401-EB	URETHANE TUBE BLACK 6X4	ポリウレタン チューブ 黒 6X4	(1)
47		PJ-3040651-01	ELBOW UNION 6XPT1/8	エルボ ユニオン 6XPT1/8	(1)
48		PV-1351290-00	3-PORT SOLENOID VALVE	3ポート電磁弁	(1)
49		PJ-3040451-02	ELBOW UNION C	エルボ ユニオン C	(1)
50		401-05704	SOLENOID_INSTALLING_PLATE	電磁弁取付板	(1)
51		SL-4032591-SC	SCREW M3 L=25	座金付きなべ小ねじ M3 L=25	(2)
52		401-67087	SOLENOID VALVE CONNECTER ASM.	電磁弁コネクタ組	(1)
53		180-35105	WIRE MARK (2)	ワイヤーマーク (2)	(1)
54		PJ-3080400-02	QUICK JOINT	ワンタッチ継手	1
55		BT-0400251-EB	URETHANE TUBE BLACK 4X2.5	ポリウレタン チューブ 黒 4X2.5	0.1
56		BT-0400251-EB	URETHANE TUBE BLACK 4X2.5	ポリウレタン チューブ 黒 4X2.5	0.1
57		BT-0400251-EB	URETHANE TUBE BLACK 4X2.5	ポリウレタン チューブ 黒 4X2.5	1.9
58		180-35006	CABLE MARK NO.1	ワイヤーマーク (1)	2
59		180-35105	WIRE MARK (2)	ワイヤーマーク (2)	1
60		401-88787	AE SENSOR UNIT 2860	AE センサー組 2860	1
61		401-88787	AE SENSOR UNIT 2860	AE センサー組 2860	1
62		BT-0400251-EB	URETHANE TUBE BLACK 4X2.5	ポリウレタン チューブ 黒 4X2.5	(1.7)
63		BT-0400251-EB	URETHANE TUBE BLACK 4X2.5	ポリウレタン チューブ 黒 4X2.5	(1.7)
64		401-66189	BLOW_PIPE	フローパイプ	(2)
65		BT-0400251-EB	URETHANE TUBE BLACK 4X2.5	ポリウレタン チューブ 黒 4X2.5	(1.2)
66		BT-0400251-EB	URETHANE TUBE BLACK 4X2.5	ポリウレタン チューブ 黒 4X2.5	(1.2)
67		SS-7060810-SP	SCREW 3/32-56 L= 8.0	丸平ねじ 3/32-56 L=8	(4)
68		180-36004	WIRE MARK	ワイヤーマーク (11)	(2)
69		180-36400	WIRE MARK (15)	ワイヤーマーク (15)	(4)
70		180-36509	WIRE MARK (16)	ワイヤーマーク (16)	(4)
71		GAE-10107000	FIBER SENSOR	ファイバーセンサ	(2)
72		401-66190	PIPE_BRACKET	パイプブラケット	(2)
73		401-66188	SENSOR_BRACKET_2810	センサブラケット_2810	(2)
74		401-88776	AIR BLOW SOLENOID VALVE ASM AE	エアブロー電磁弁組 AE	1
75		PJ-3040651-01	ELBOW UNION 6XPT1/8	エルボ ユニオン 6XPT1/8	(1)
76		PV-1351290-00	3-PORT SOLENOID VALVE	3ポート電磁弁	(1)
77		PJ-3040451-02	ELBOW UNION C	エルボ ユニオン C	(1)
78		401-05704	SOLENOID_INSTALLING_PLATE	電磁弁取付板	(1)
79		SL-4032591-SC	SCREW M3 L=25	座金付きなべ小ねじ M3 L=25	(2)
80		401-62207	SOLENOID VALVE CONNECTOR ASM	電磁弁コネクタ組	(1)
81		180-36202	WIRE MARK (13)	ワイヤーマーク (13)	(1)
82		BT-0600401-EB	URETHANE TUBE BLACK 6X4	ポリウレタン チューブ 黒 6X4	(1)
83		401-88877	SENSOR AMP LIFIER B SET ASM.	センサアンプB部組(組)	1
84		401-02072	SENSOR AMP LIFIER B ASM.	センサアンプB(組)	(1)
85		180-36400	WIRE MARK (15)	ワイヤーマーク (15)	(1)
86		180-36509	WIRE MARK (16)	ワイヤーマーク (16)	(1)
87		D9309-762-T00	GIMP GUIDE HOLDER CRANK ROLLER	心組案内送り腕コロ	2
88		401-67083	AE_SD_RELAY_CORD_ASSY	下系残機_目飛び検知中継コード(組)	1
89		401-71393	ENCODER RELAY CABLE ASSY	エンコーダ中継ケーブル(組)	1
90		401-71394	ENCODER EXTENTION CABLE ASSY	エンコーダ延長ケーブル(組)	1
91		401-98296	SD-CTL EXTENSION CODE ASSY	SD-CTL延長コード(組)	1
92		401-66321	WIRE PLATE	配管板金	2
93		SM-1050801-SC	SCREW M5X0.8 L=8	皿小ねじ M5X0.8 L=8	4
94		SK-3452001-SE	WOOD SCREW D=4.5 L=20	丸木ねじ D=4.5 L=20	2
95		PJ-3080400-02	QUICK JOINT	ワンタッチ継手	1
96		EA-9500B01-00	CABLE BAND	束縛バンド	30
97		401-67095	DIN RAIL	DINレール 200mm	1
98		SK-3452001-SE	WOOD SCREW D=4.5 L=20	丸木ねじ D=4.5 L=20	4
		NOTE(注記)	#01...SELECTIVE PARTS	選択部品	

21. ACCESSORIES PARTS COMPONENTS

付属品関係

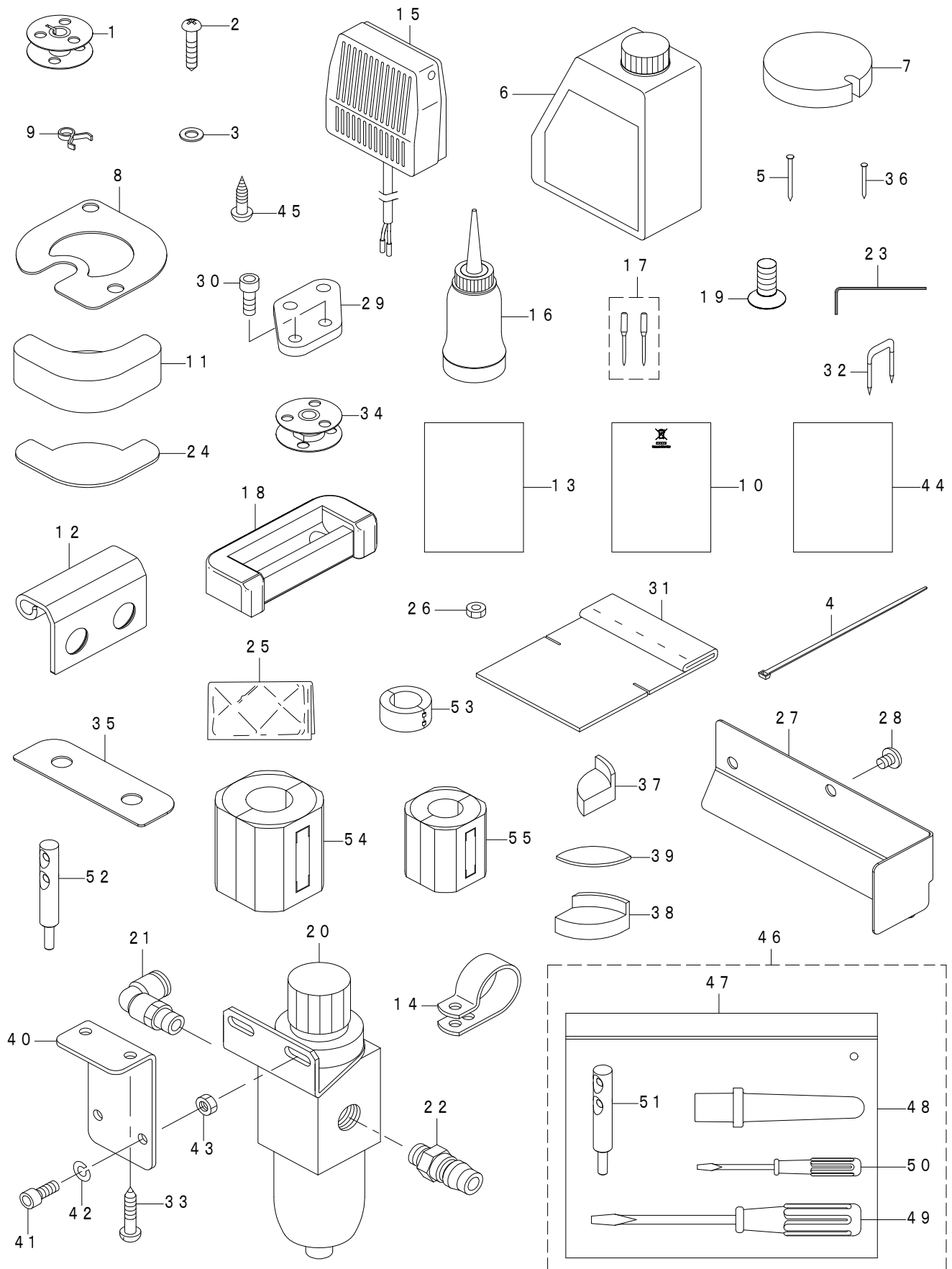



REF.NO	NOTE	PART NO	DESCRIPTION	品名	Qty
1	#01	213-34800	ALUMINUM BOBBIN WITH KNURL	アルミボビン (ローレット付き)	2
2		SK-3452501-SE	WOOD SCREW D=4.5 L=25	丸木ねじ D=4.5 L=25	4
3		WP-0550800-SP	WASHER 5.5X10X0.8	平座金 5.5X10X0.8	4
4	#03	EA-9500B02-00	CABLE BAND 150	結束バンド 150	2
5		105-39906	SET NAIL	止め釘	6
6		401-02087	JUKI CORPORATION_GENUINE_OIL_7	JUKI マシンオイル_7	1
7		401-26405	OIL_FILTER	オイルフィルター	1
8		401-26267	FELT HOLDER	フェルト押え	1
9		236-29306	PIPE STOPPER A	パイプ止めA	2
10	#02	CM-6001002-01	WEEE INFORMATION SHEET	WEEE インフォメーション シート	1
11		401-51800	CUSHION_RUBBER	防振ゴム	2
12		401-25869	HINGE	ヒンジ	2
13	#02	401-42430	DECLARATION OF INCORPORATION (LU2800)	組込宣言書 (LU2800)	1
14	#03	HX-0015000-0M	CABLE CLAMP	ケーブル クリップ	1
15		401-43553	KNEE_SW_ASM.	膝スイッチ(組)	1
16		B9121-012-0A0	OILER ASM.	油差し(組)	1
17		MC-3210016-02	NEEDLE (SCHMETZ 134-35) #160-2	針 (シュメッツ 134-35)NM160-2	1
18		401-64521	HINGE RUBBER	ヒンジゴム	2
19		B1516-210-D00	SCREW	押え板結合ねじ	4
20	#03	PF-0551070-00	FILTER REGULATOR	フィルタレギュレータ	1
21	#03	PJ-3040651-01	ELBOW UNION 6XPT1/8	エルボユニオン 6XPT1/8	1
22	#03	PJ-0251000-03	PLUG	プラグ	1
23		400-79298	WRENCH	六角棒レンチ	1
24		107-40900	RUBBER	防振ゴム	11
25		400-48536	HEAD_COVER	頭部カバー	1
26		NM-6040001-SC	NUT M4X0.7 TYPE1	六角ナット M4X0.7 1種	2
27		401-31580	OIL_SHIELD_PLATE	油防板	1
28		SM-4050655-SP	SCREW M5 L=6	なべ小ねじ M5 L=6	2
29		401-12214	EDGE_GUIDE_FITTING_PLATE	吊り定規取付板	1
30		SM-6051402-TP	SCREW M5X0.8 L=14	六角穴ボルト	2
31		401-33730	OIL_FILTER	オイルフィルター	1
32		MAO-11532000	CORD STAPLE	コードステップル	3
33	#03	SK-3482001-SE	WOOD SCREW D=4.8 L=20	丸木ねじ D=4.8 L=20	2
34	#03	400-18386	ALUMINUM BOBBIN A	アルミボビンA	2
35		401-63914	HINGE SPACER	ヒンジスペーサー	2
36		229-26208	NAIL	ゴムヒンジ座打ち釘	2
37		401-51803	RUBBER_CUSHION_LEFT	ゴム座 左	1
38		401-51804	RUBBER_CUSHION_RIGHT	ゴム座 右	1
39		401-51805	RUBBER_CUSHION_SHEET	ゴム座シート	4
40	#03	138-60408	REGULATOR BRACKET	レギュレータ取付板	1
41	#03	SM-6051202-TP	SCREW M5X0.8 L=12	六角穴ボルト M5X0.8 L=12	2
42	#03	WS-0510002-KN	SPRING WASHER M5	ばね座金 M5	2
43	#03	NM-6050001-SP	NUT M5	六角ナット M5X0.8 1種	2
44		401-96468	SAFETY_INSTRUCTION_MANUAL	安全注意書 (LU-2800V)	1
45	#03	SK-3482001-SE	WOOD SCREW D=4.8 L=20	丸木ねじ D=4.8 L=20	1
46		401-93742	ACCESSORY BAG ASM	付属品バッグ(組)	1
47		229-32800	ACCESSORIE BAG	付属品バッグ	(1)
48		229-31604	FRAME SUPPORT BAR	頭部支え棒	(1)
49		229-33105	SCREW DRIVER,MIDDLE	ドライバー (中)	(1)
50		229-33204	SCREW DRIVER,SMALL	ドライバー (小)	(1)
51		401-92947	THREAD_GUIDE_PIN	糸案内棒	(1)
52		401-92947	THREAD_GUIDE_PIN	糸案内棒	1
53	#04	HN-0024600-00	CORES	コア	1
54	#04	HN-0042100-00	CORES	ノイズフィルタ	2
55	#04	HN-0044800-00	CORES	コア	1
		NOTE(注記)	#01....FOR STANDARD #02....FOR JE #03....FOR SMART DEVICE #04....FOR JE (SMART DEVICE)	標準仕様 JE 用 スマートデバイス付き仕様 JE 用スマートデバイス付き仕様	

22. TABLE OF EXCHANGING GAUGE PARTS (1)

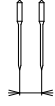
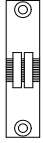
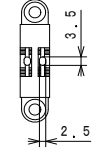
交換ゲージ部品一覧表 (1)

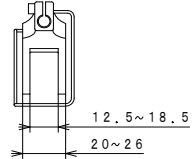
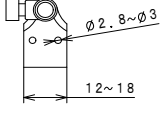
Needle gauge size 針 幅		Throat plate 針 板		Feed dog 送 り 歯	
		LU-2860V		LU-2860V	
Code コード					
	mm	No.	Part No.	No.	Part No.
B	6	1	401-47951	4	401-26142
C	8	2	401-47952	5	401-26143
D	10	3	401-47953	6	401-26144

Needle gauge size 針 幅		Presser foot asm. 押 え 足 組		Walking foot asm. 送 り 足 組		Needle clamp asm. 針 留 め 組	
		LU-2860V		LU-2860V		LU-2860V	
Code コード							
	mm	No.	Part No.	No.	Part No.	No.	Part No.
B	6	7	107-81656	10	401-35589	13	400-38778
C	8	8	107-81755	11	401-35590	14	400-38776
D	10	9	107-81854	12	400-38898	15	400-38774

REF.NO	NOTE	PART NO	DESCRIPTION	品 名	Qty
1		401-47951	THROAT_PLATE_60LA_6MM	針板_60LA_6MM	1
2		401-47952	THROAT_PLATE_60LA_8MM	針板_60LA_8MM	1
3		401-47953	THROAT_PLATE_60LA_10MM	針板_60LA_10MM	1
4		401-26142	FEED_DOG_(6MM)	送り歯(6MM)	1
5		401-26143	FEED_DOG_(8MM)	送り歯(8MM)	1
6		401-26144	FEED_DOG_E_(10MM)	送り歯E(10MM)	1
7		107-81656	PRESSER FOOT ASM. 6MM	押え足(組)6MM	1
8		107-81755	PRESSER FOOT ASM. 8MM	押え足(組)8MM	1
9		107-81854	PRESSER FOOT ASM.	押え足(組)10MM	1
10		401-35589	WALKING_FOOT_ASM(6MM)	送り足(組)6MM	1
11		401-35590	WALKING_FOOT_ASM(8MM)	送り足(組)8MM	1
12		400-38898	FEED FOOT(10MM 60L)ASM.	送り足(10MM 60L用)(組)	1
13		400-38778	NEEDLE CLAMP(6MM)ASM.	針留め(6MM)(組)	1
14		400-38776	NEEDLE CLAMP(8MM)ASM.	針留め(8MM)(組)	1
15		400-38774	NEEDLE CLAMP(10MM)ASM.	針留め(10MM)(組)	1

23. TABLE OF EXCHANGING GAUGE PARTS (2)

交換ゲージ部品一覧表 (2)

GAUGE SET ゲージセット			THROAT PLATE A7 針板(糸切り有り)		FEED DOG 送り歯		NEEDLE CLAMP ASM. 針留め(組)		PRESSER FOOT ASM. 押え足(組)		FEED FOOT ASM. 送り足(組)	
No.	Part No.	Name	No.	Part No.	No.	Part No.	No.	Part No.	No.	Part No.	No.	Part No.
1	401-55973	GAUGE SET 6MM(P=12糸切り付き)	4	401-47951	7	401-26142	10	400-38778	13	107-81656	16	401-35589
2	401-55974	GAUGE SET 8MM(P=12糸切り付き)	5	401-47952	8	401-26143	11	400-38776	14	107-81755	17	401-35590
3	401-55975	GAUGE SET 10MM(P=12糸切り付き)	6	401-47953	9	401-26144	12	400-38774	15	107-81854	18	400-38898

A slide plate is not contained in the contents of composition of a gauge set.

ゲージセットの構成内容に送り板は含まれません

12MM to 9MM EXCHANGE GAGE SET 12mm→9mm交換ゲージセット							THROAT PLATE A7 針板(糸切り有り)		FEED DOG 送り歯		NEEDLE CLAMP ASM. 針留め(組)		PRESSER FOOT ASM. 押え足(組)		FEED FOOT ASM. 送り足(組)		STOPPER PIN 送りダイヤルストッパーピン	
No.	Part No.	Name	No.	Part No.	No.	Part No.	No.	Part No.	No.	Part No.	No.	Part No.	No.	Part No.	No.	Part No.	No.	Part No.
19	401-55979	GAUGE SET 6MM(P=9交換糸切り付き)	22	401-26986	25	401-26142	28	400-38778	31	107-81656	34	401-35589	37	PH-0400062-C0				
20	401-55980	GAUGE SET 8MM(P=9交換糸切り付き)	23	401-26987	26	401-26143	29	400-38776	32	107-81755	35	401-35590						
21	401-55981	GAUGE SET 10MM(P=9交換糸切り付き)	24	401-26988	27	401-26144	30	400-38774	33	107-81854	36	400-38898						

A 12mm to 9mm exchange gauge set becomes the composition of the [9mm gauge set] + [sending dial stopper pin].

12mm→9mm交換ゲージセットは[9mmのゲージセット]+[送りダイヤルストッパーピン]の構成になります。

A slide plate is not contained in the contents of composition of a gauge set.

ゲージセットの構成内容に送り板は含まれません

REF.NO	NOTE	PART NO	DESCRIPTION	品名	Qty
1		401-55973	GAUGE_SET_6MM(P=12_TC)	6MMゲージセット (P=12糸切り付き)	1
2		401-55974	GAUGE_SET_8MM(P=12_TC)	8MMゲージセット (P=12糸切り付き)	1
3		401-55975	GAUGE_SET_10MM(P=12_TC)	10MMゲージセット (P=12糸切り付き)	1
4		401-47951	THROAT_PLATE_60LA_6MM	針板_60LA_6MM	1
5		401-47952	THROAT_PLATE_60LA_8MM	針板_60LA_8MM	1
6		401-47953	THROAT_PLATE_60LA_10MM	針板_60LA_10MM	1
7		401-26142	FEED_DOG_(6MM)	送り歯 (6MM)	1
8		401-26143	FEED_DOG_(8MM)	送り歯 (8MM)	1
9		401-26144	FEED_DOG_E_(10MM)	送り歯E (10MM)	1
10		400-38778	NEEDLE_CLAMP(6MM)ASM.	針留め (6MM)(組)	1
11		400-38776	NEEDLE_CLAMP(8MM)ASM.	針留め (8MM)(組)	1
12		400-38774	NEEDLE_CLAMP(10MM)ASM.	針留め (10MM)(組)	1
13		107-81656	PRESSER_FOOT_ASM.6MM	押え足(組)6MM	1
14		107-81755	PRESSER_FOOT_ASM.8MM	押え足(組)8MM	1
15		107-81854	PRESSER_FOOT_ASM.	押え足(組)10MM	1
16		401-35589	WALKING_FOOT_ASM(6MM)	送り足(組)6MM	1
17		401-35590	WALKING_FOOT_ASM(8MM)	送り足(組)8MM	1
18		400-38898	FEED_FOOT(10MM 60L)ASM.	送り足 (10MM 60L用)(組)	1
19		401-55979	EXCHANGE_GAUGE_SET_6MM(P=9_TC)	6MMゲージセット (P=9交換糸切り付き)	1
20		401-55980	EXCHANGE_GAUGE_SET_8MM(P=9_TC)	8MMゲージセット (P=9交換糸切り付き)	1
21		401-55981	EXCHANGE_GAUGE_SET_10MM(P=9_TC)	10MMゲージセット (P=9交換糸切り付き)	1
22		401-26986	THROAT_PLATE_E7(6)	針板_E7 (6MM)	1
23		401-26987	THROAT_PLATE_E7(8)	針板_E7 (8MM)	1
24		401-26988	THROAT_PLATE_E7(10)	針板_E7 (10MM)	1
25		401-26142	FEED_DOG_(6MM)	送り歯 (6MM)	1
26		401-26143	FEED_DOG_(8MM)	送り歯 (8MM)	1
27		401-26144	FEED_DOG_E_(10MM)	送り歯E (10MM)	1
28		400-38778	NEEDLE_CLAMP(6MM)ASM.	針留め (6MM)(組)	1
29		400-38776	NEEDLE_CLAMP(8MM)ASM.	針留め (8MM)(組)	1
30		400-38774	NEEDLE_CLAMP(10MM)ASM.	針留め (10MM)(組)	1
31		107-81656	PRESSER_FOOT_ASM.6MM	押え足 (組) 6MM	1
32		107-81755	PRESSER_FOOT_ASM.8MM	押え足(組)8MM	1
33		107-81854	PRESSER_FOOT_ASM.	押え足(組)10MM	1
34		401-35589	WALKING_FOOT_ASM(6MM)	送り足(組)6MM	1
35		401-35590	WALKING_FOOT_ASM(8MM)	送り足(組)8MM	1
36		400-38898	FEED_FOOT(10MM 60L)ASM.	送り足 (10MM 60L用)(組)	1
37		PH-0400062-C0	PIN	平行ピン 丸 L=6	1

24. WIRING DIAGRAM

電装配線図

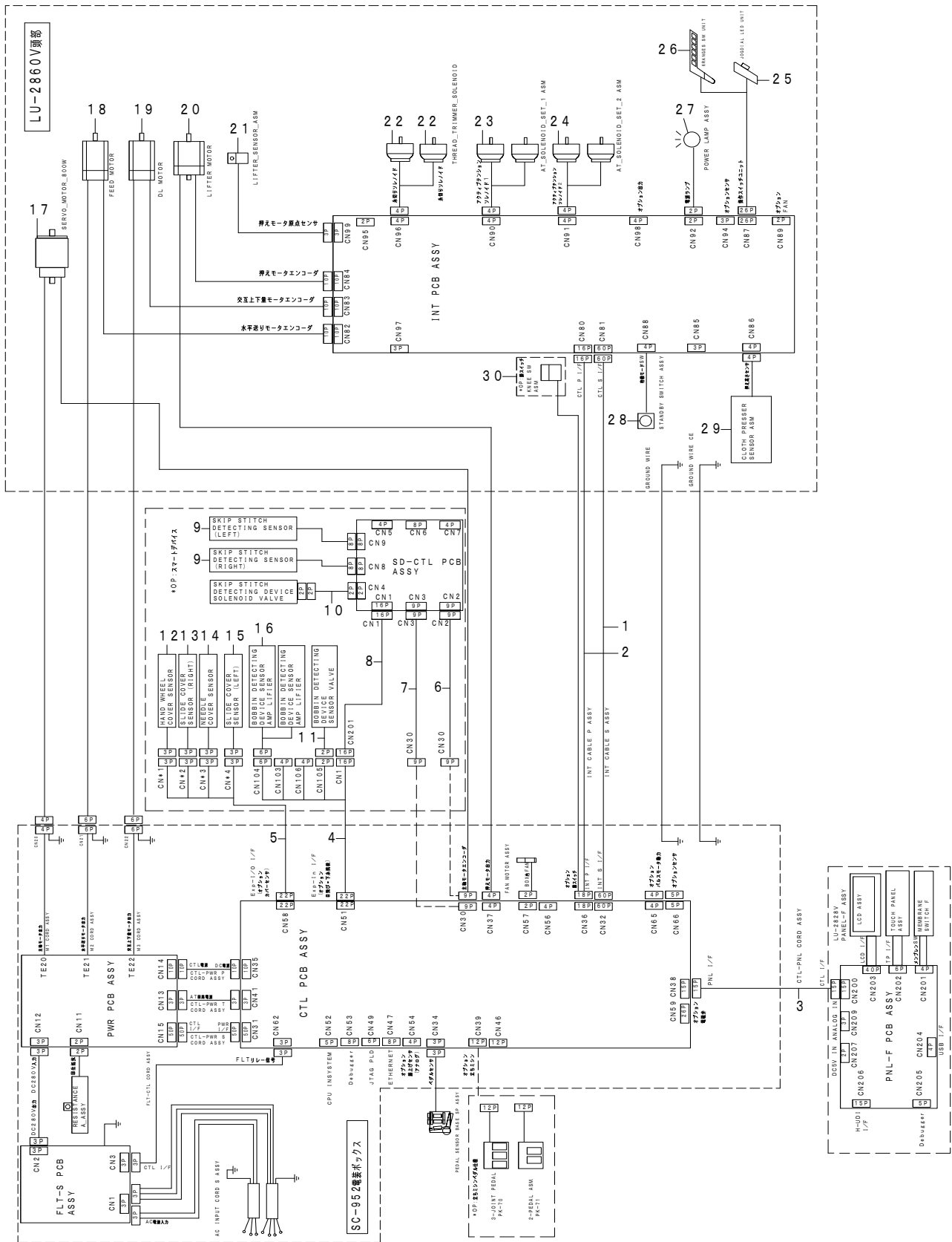

REF.NO	NOTE	PART NO	DESCRIPTION	品名	Qty
1		401-92441	INT CABLE S ASSY	INTケーブルS(組)	1
2		401-92442	INT CABLE P ASSY	INTケーブルP(組)	1
3		401-75585	CTL-PNL CORD ASSY	CTL-PNLコード(組)	1
4	#01	401-67083	AE_SD_RELAY_CORD_ASSY	下糸残検_目飛び検知中継コード(組)	1
5	#01	401-93645	SAFETY SWITCH CODE ASSY	安全スイッチコード(組)	1
6	#01	401-71394	ENCODER EXTENTION CABLE ASSY	エンコーダ延長ケーブル(組)	1
7	#01	401-71393	ENCODER RELAY CABLE ASSY	エンコーダ中継ケーブル(組)	1
8	#01	401-98296	SD-CTL EXTENSION CODE ASSY	SD-CTL延長コード(組)	1
9	#01	401-67132	LED-SENS UNIT2800 ASM	LED-SENS ユニット2800(組)	2
10	#01	401-67087	SOLENOID VALVE CONNECTER ASM.	電磁弁コネクタ(組)	1
11	#01	401-62207	SOLENOID VALVE CONNECTER ASM.	電磁弁コネクタ(組)	1
12	#01	401-51336	PROXIMITY SENSOR ASSY C	近接センサ(組)C	1
13	#01	401-51319	PROXIMITY SENSOR ASSY B	近接センサ(組)B	1
14	#01	401-51318	PROXIMITY SENSOR ASSY A	近接センサ(組)A	1
15	#01	401-65312	PROXIMITY SENSOR ASSY D	近接センサ(組)D	1
16	#01	401-02072	SENSOR AMP LIFIER B ASM.	センサアンプB(組)	1
17		401-69647	SERVO_MOTOR_800W	サーボモータ800W	1
18		401-92449	FEED MOTOR	ピッチモータ	1
19		401-92450	DL MOTOR	交互上下モータ	1
20		401-92451	LIFTER MOTOR	押えモータ	1
21		401-92445	LIFTER_SENSOR_ASM	押えモータセンサー(組)	1
22		401-92453	THREAD_TRIMMER_SOLENOID	糸切りソレノイド	2
23		401-92455	AT_SOLENOID_SET_1 ASM	A Tソレノイド(組)1	1
24		401-92456	AT_SOLENOID_SET_2 ASM	A Tソレノイド(組)2	1
25		401-91503	JOGDIAL LED UNIT	ジョグダイヤルLEDユニット	1
26		401-91502	6RANGES SW UNIT	6連スイッチユニット	1
27		401-92443	POWER LAMP ASSY	電源ランプ(組)	1
28		401-92444	STANDBY SWITCH ASSY	待機スイッチ(組)	1
29		401-92446	CLOTH_PRESSER_SENSOR_ASM	布押えセンサー(組)	1
30		401-43553	KNEE_SW_ASM.	膝スイッチ(組)	1
	NOTE(注記)		#01.....FOR SMART DEVICE	スマートデバイス付き仕様	

25. REVERSE FEED LEVER KIT (OPTIONAL PARTS)

逆送りレバーキット (オプション部品)

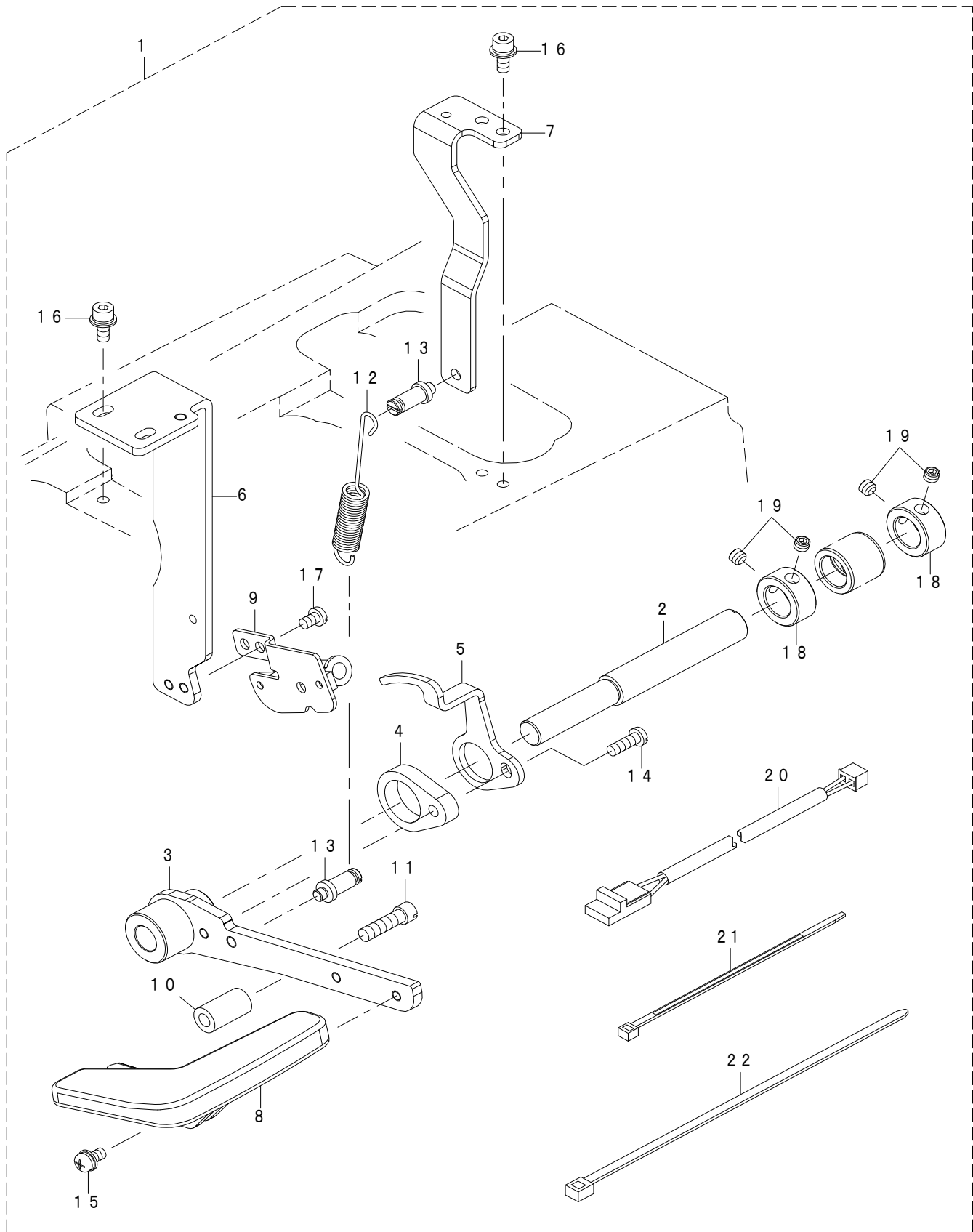

REF.NO	NOTE	PART NO	DESCRIPTION	品名	Qty
1		402-07826	REVERSE_FEED_LEVER_ASM	逆送りレバー(組)	1
2		402-05819	REVERSE_FEED_LEVER_SHAFT	逆送りレバー軸	(1)
3		402-05817	REVERSE_FEED_LEVER_ASM_B	逆送りレバー板(組) B	(1)
4		402-05818	SPASER	スペーサ	(1)
5		402-05820	FEED_CONTROL_SENSOR_PLATE	逆送りセンサ板	(1)
6		402-07828	REVERSE_FEED_SENSOR_BASE	逆送りセンサーベース	(1)
7		402-05821	SPRING_HOOK_PLATE	ばね掛け板	(1)
8		401-26116	REVERSE_FEED_LEVER_DRAFT	逆送りレバー	(1)
9		401-74405	FEED_CONTROL_SENSOR_BASE_ASM	逆送りセンサ取付板(組)	(1)
10		229-52501	BACK LEVER STOPPER	バックレバーストッパー	(1)
11		SM-6051850-TP	SCREW M5 L=18	ヒラコネジ M5 L=18	(1)
12		110-50705	LEVER RETURN SPRING	レバー戻しばね	(1)
13		B3413-227-000	SPRING SUSPENSION	膝上げリンク腕ばね掛け軸	(2)
14		SM-4041255-SP	SCREW M4 L=12	なべ小ねじ M4 L=12	(1)
15		SL-4040881-SC	SCREW M4 L=8	座金付きなべ小ねじ M4 L=8	(2)
16		SL-6041092-TN	SCREW M4 L=10	座金付き六角穴ボルト M4 L=10	(4)
17		SM-4040655-SP	SCREW	なべ小ねじ M4 L=6	(2)
18		CS-1200981-TP	THRUST COLLAR D=12 W=9	スラスト受 D=12 W=9	(2)
19		SM-8050412-TP	SCREW M5 L=4	止めねじ M5 L=4	(4)
20		402-04922	FEED LEVER RELAY CORD ASSY	送りレバー中継コード(組)	(1)
21		EA-9500B01-00	CABLE BAND	束線バンド	(5)
22		EA-9500B02-00	CABLE BAND	束線バンド	(3)

26. DIGITAL EDGE GUIDE COMPONENTS (OPTIONAL PARTS)

デジタル吊り定規関係 (オプション部品)

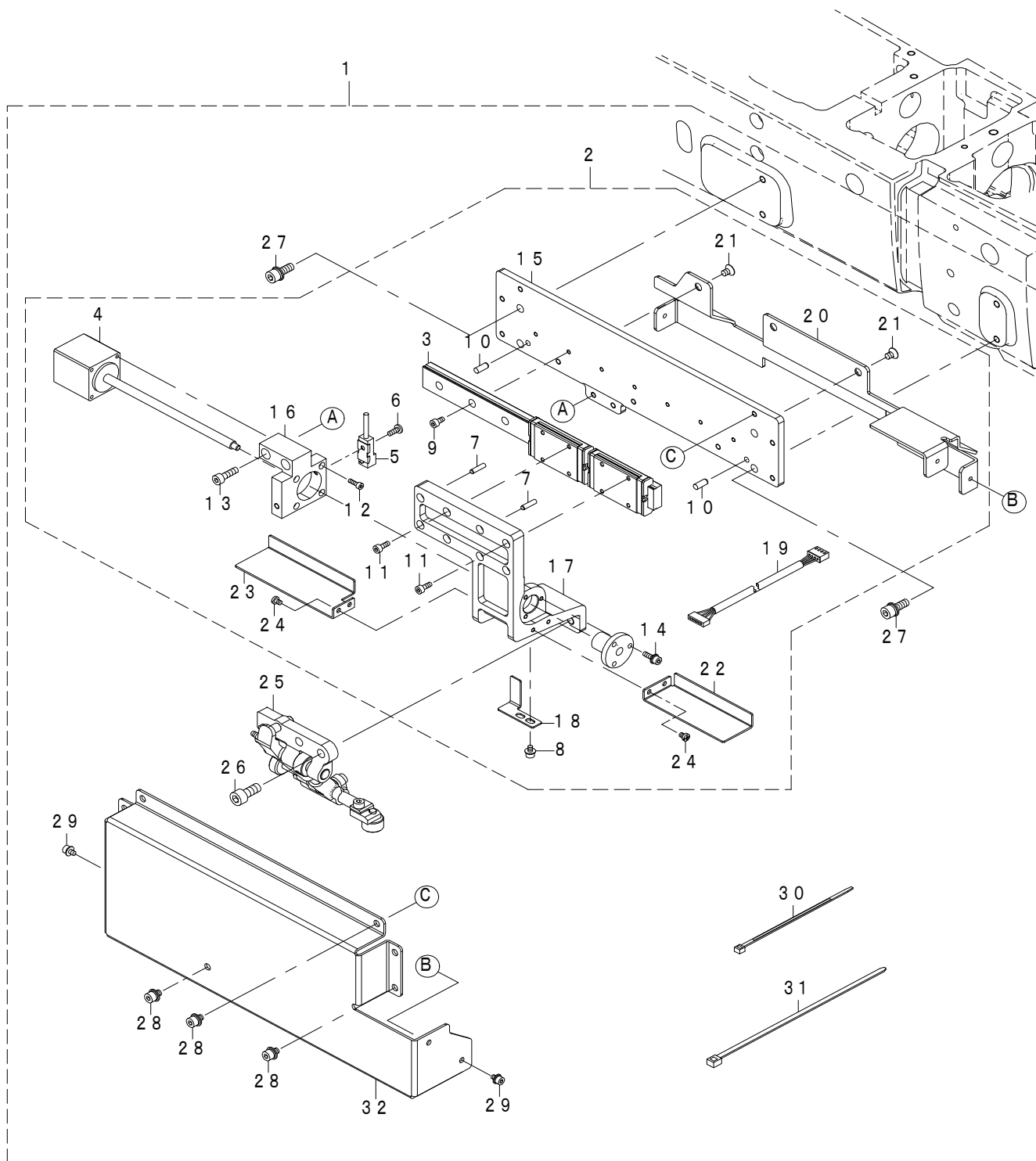

REF.NO	NOTE	PART NO	DESCRIPTION	品名	Qty
1		401-98152	DIGITAL_EDGE_GUIDE_ALL_ASM	デジタル吊り定規総(組)	1
2		401-98153	DIGITAL_EDGE_GUIDE_ASM	デジタル吊り定規(組)	(1)
3		401-96918	LM_GUIDE	L Mガイド	(1)
4		401-92571	RULER MOTOR	吊り定規モータ	(1)
5		401-92572	RULER MOTOR SENSOR ASSY	吊り定規モータ原点センサ(組)	(1)
6		SM-5030801-SC	SCREW M3X0.5 L=8	バインド小ねじ M3X0.5 L=8	(1)
7		PH-0300125-S0	PARALLEL PIN TYPE A 3X12	平行ピン A種 3X12	(2)
8		SL-6030592-TN	SCREW M3 L=5	座金付き六角穴ボルト M3 L=5	(2)
9		SM-6030602-TN	SCREW M3X6	六角穴ボルト M3X6	(7)
10		PH-0400105-S0	PARALLEL PIN TYPE B 4X10	平行ピン B種 4X10	(2)
11		SM-6030802-TN	SCREW	六角穴ボルト	(8)
12		SM-6850802-TN	SCREW M2.5 L=8	六角穴ボルト M2.5 L=8	(4)
13		SM-6041402-TN	SCREW M4X0.7 L=14	六角穴ボルト M4X0.7 L=14	(2)
14		SL-6031092-TN	SCREW M3 L=10	座金付き六角穴ボルト M3 L=10	(3)
15		402-07424	BASE_PLATE	ベース板	(1)
16		402-07425	MOTOR_BRACKET	モータブラケット	(1)
17		402-07554	EDGE_GUIDE_ARM	吊り定規腕	(1)
18		402-07427	SENSOR_DETECTION_PLATE	センサー検知板	(1)
19		402-04912	RULER MOTOR CABLE ASSY	吊り定規モータケーブル(組)	(1)
20		402-08457	FRONT_COVER	フロントカバー	(1)
21		SM-1040801-SC	SCREW M4X0.7 L=8	皿小ねじ M4X0.7 L=8	(3)
22		402-08382	SLIDE_COVER_L	スライドカバー左	(1)
23		402-08383	SLIDE_COVER_R	スライドカバー右	(1)
24		SM-4030455-SP	SCREW	なべ小ねじ M3 L=4	(4)
25		MAH-152010A0	RULER	吊り定規(組)	(1)
26		SM-6061402-TP	SCREW M6 L=14	六角穴ねじ M6 L=14	(2)
27		SL-6051492-TN	SCREW M5 L=14	座金付き六角穴ボルト M5 L=14	(4)
28		SL-6040692-TN	SCREW M4 L=6	座金付き六角穴ボルト M4 L=6	(7)
29		SL-6030592-TN	SCREW M3 L=5	座金付き六角穴ボルト M3 L=5	(3)
30		EA-9500B01-00	CABLE_BAND	束線バンド	(4)
31		EA-9500B02-00	CABLE_BAND	束線バンド	(1)
32		402-08508	COVER	カバー	(1)

27. PRESSER SPRING COMPONENTS (OPTIONAL PARTS)

押え調節ばね関係 (オプション部品)

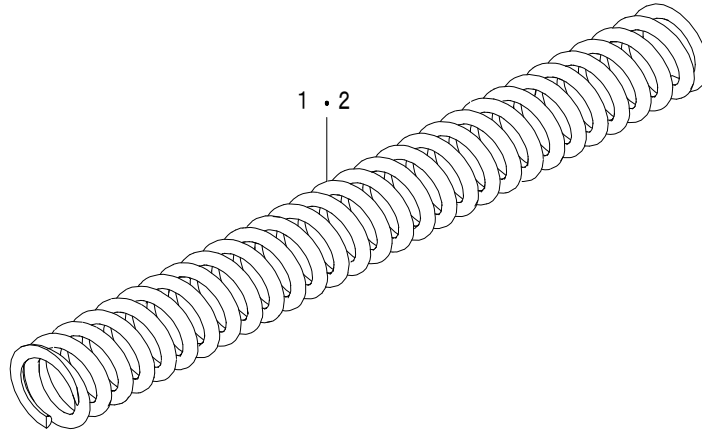

REF.NO	NOTE	PART NO	DESCRIPTION	品 名	Qty
1		402-03636	PRESSER_SPRING_A	押え調節ばねA	1
2		402-03637	PRESSER_SPRING_B	押え調節ばねB	1

NUMERICAL INDEX OF PARTS

索引

PART NO 品番	PAGE 頁	REF NO	PART NO 品番	PAGE 頁	REF NO	PART NO 品番	PAGE 頁	REF NO	PART NO 品番	PAGE 頁	REF NO
BT-0180101-EB	36	16	CQ-3030000-00	30	85	PJ-3040451-02	36	77	SL-6051292-TN	18	72
BT-0180101-EB	36	17	CS-1000881-TP	20	16	PJ-3040651-01	36	47	SL-6051492-TN	20	4
BT-0400251-EB	36	20	CS-1200981-TP	44	18	PJ-3040651-01	36	75	SL-6051492-TN	46	27
BT-0400251-EB	36	21	CS-1501181-TP	18	90	PJ-3040651-01	38	21	SL-6052092-TN	4	5
BT-0400251-EB	36	22	CS-1701181-TP	6	17	PJ-3080400-02	36	18	SL-6052092-TN	14	73
BT-0400251-EB	36	23				PJ-3080400-02	36	54	SL-6052092-TN	16	13
BT-0400251-EB	36	27	D1231-555-B00	18	31	PJ-3080400-02	36	95	SM-0030601-SC	28	18
BT-0400251-EB	36	55	D2112-555-B00	2	61	PJ-3080600-04	36	45	SM-0040801-SC	36	37
BT-0400251-EB	36	56	D9309-762-T00	36	87	PS-0100082-KP	8	60	SM-0051001-SC	28	34
BT-0400251-EB	36	57				PS-0300142-KH	2	14	SM-1040750-TP	2	48
BT-0400251-EB	36	62	EA-9500B01-00	2	68	PV-1351290-00	36	48	SM-1040801-SC	46	21
BT-0400251-EB	36	63	EA-9500B01-00	22	13	PV-1351290-00	36	76	SM-1050801-SC	36	93
BT-0400251-EB	36	65	EA-9500B01-00	24	52				SM-1051052-TN	2	71
BT-0400251-EB	36	66	EA-9500B01-00	26	41	RC-0150001-KP	14	53	SM-1061201-SN	8	63
BT-0600401-EB	36	46	EA-9500B01-00	26	46	RC-0150001-KP	18	37	SM-1850600-SP	34	34
BT-0600401-EB	36	82	EA-9500B01-00	30	55	RC-0560711-KP	10	2	SM-3040652-TN	34	3
B1111-051-00B	2	23	EA-9500B01-00	34	15	RC-0560711-KP	28	17	SM-3061052-TP	14	62
B1111-563-000	2	19	EA-9500B01-00	34	43	RC-0650811-KP	18	49	SM-4030455-SP	46	24
B1132-521-000	2	25	EA-9500B01-00	36	96	RC-0740816-K0	8	37	SM-4030601-SC	36	39
B1223-771-000	14	15	EA-9500B01-00	44	21	RC-2400002-KP	8	36	SM-4030801-SN	34	14
B1255-781-00A	18	32	EA-9500B01-00	46	30	RE-0500000-K0	8	13	SM-4030801-SN	34	32
B1438-512-B00	6	30	EA-9500B02-00	2	69	RE-0600000-K0	14	13	SM-4031401-SC	36	30
B1516-210-D00	38	19	EA-9500B02-00	38	4	RE-1200000-K0	18	38	SM-4040601-SC	34	38
B1639-051-000	8	14	EA-9500B02-00	44	22	RO-0601501-00	2	5	SM-4040655-SP	2	20
B1834-512-000-A	30	46	EA-9500B02-00	46	31	RO-0982401-00	30	37	SM-4040655-SP	2	50
B1839-245-00B	14	100	E2613-700-000	14	26				SM-4040655-SP	14	106
B1843-563-000	30	34				SB-1080006-00	8	35	SM-4040655-SP	21	1
B2508-047-000	24	17	GAE-10107000	36	71	SB-1080024-00	4	34	SM-4040655-SP	24	29
B2557-280-00A	8	38				SB-1080024-00	4	39	SM-4040655-SP	44	17
B2557-280-00B	8	39	HK-0165100-4A	26	47	SB-1120002-00	14	21	SM-4040855-SP	2	66
B2557-280-00C	8	40	HK-0165100-40	26	42	SB-1120002-00	16	16	SM-4041001-SC	34	37
B2557-280-00D	8	41	HK-0346100-40	24	35	SB-1120002-00	20	5	SM-4041201-SC	31	22
B2557-280-00E	8	42	HN-0024600-00	38	53	SB-1150022-00	8	68	SM-4041255-SP	16	3
B3137-527-0A0	26	9	HN-0042100-00	38	54	SB-1170007-00	18	51	SM-4041255-SP	34	46
B3138-527-000	26	24	HN-0044800-00	38	55	SB-1200018-00	4	6	SM-4041255-SP	44	14
B3139-527-000	26	20	HX-0006500-0C	2	70	SB-1200018-00	8	8	SM-4042501-SC	31	23
B3141-527-000	26	10	HX-0009600-00	2	36	SB-1200032-00	8	3	SM-4050501-SC	6	12
B3142-527-000	26	19	HX-0015000-0A	2	62	SB-1250006-00	14	58	SM-4050655-SP	2	45
B3143-527-000	26	27	HX-0015000-0A	16	29	SD-0380556-TL	2	26	SM-4050655-SP	2	57
B3413-227-000	44	13	HX-0015000-0D	2	63	SD-0460576-TP	24	16	SM-4050655-SP	38	28
B3538-112-000	8	23	HX-0015000-0M	2	64	SD-0640322-TP	8	62	SM-4050855-SP	21	2
B9121-012-0A0	38	16	HX-0015000-0M	38	14	SD-0650321-TP	24	22	SM-4051001-SN	26	37
			HX-0022100-0B	36	42	SD-0651301-TH	24	18	SM-4051055-SP	2	2
CM-3002000-01	2	75	HX-0029200-0A	2	60	SD-1021251-SP	18	21	SM-4051055-SP	2	7
CM-6001001-01	2	78	HX-0029200-0A	30	88	SK-3452001-SE	36	94	SM-4051055-SP	2	10
CM-6001002-01	38	10	HX-0033900-0B	30	77	SK-3452001-SE	36	98	SM-4051055-SP	2	12
CQ-2020000-00	14	54	HX-0033900-0E	2	33	SK-3452501-SE	38	2	SM-4051055-SP	2	15
CQ-2020000-00	14	76	HX-0041800-0D	36	40	SK-3482001-SE	32	2	SM-4051055-SP	34	6
CQ-2020000-00	14	77				SK-3482001-SE	38	33	SM-4051405-SE	31	24
CQ-2020000-00	14	78	MAH-152010A0	46	25	SK-3482001-SE	38	45	SM-4055501-SC	2	18
CQ-2020000-00	14	80	MAO-11532000	38	32	SL-4030581-SC	36	41	SM-4860801-SC	34	19
CQ-2020000-00	14	81	MC-3210016-00	6	40	SL-4030881-SC	34	36	SM-5030801-SC	16	20
CQ-2020000-00	14	82	MC-3210016-02	38	17	SL-4031081-SC	34	33	SM-5030801-SC	46	6
CQ-2020000-00	14	83				SL-4031291-SC	14	109	SM-6030402-TP	36	6
CQ-2020000-00	18	8	NM-6040001-SC	34	35	SL-4031691-SC	14	108	SM-6030602-TN	46	9
CQ-2020000-00	18	9	NM-6040001-SC	38	26	SL-4032591-SC	36	51	SM-6030602-TP	6	15
CQ-2020000-00	18	40	NM-6040002-SC	31	25	SL-4032591-SC	36	79	SM-6030602-TP	24	23
CQ-2020000-00	18	41	NM-6050001-SE	31	26	SL-4040881-SC	2	59	SM-6030602-TP	24	27
CQ-2020000-00	18	42	NM-6050001-SP	38	43	SL-4040881-SC	44	15	SM-6030602-TP	34	23
CQ-2020000-00	18	43	NM-6850001-SC	34	45	SL-4041091-SC	2	44	SM-6030602-TP	36	31
CQ-2020000-00	18	44	NS-6110310-SP	24	21	SL-4041091-SC	2	67	SM-6030802-TN	46	11
CQ-2020000-00	18	45	NS-6110310-SP	26	28	SL-6030592-TN	46	8	SM-6031202-TP	28	20
CQ-2020000-00	18	46	NS-6110310-SP	26	30	SL-6030592-TN	46	29	SM-6031202-TP	30	15
CQ-2020000-00	18	47	NS-6110310-SP	30	41	SL-6030692-TN	34	12	SM-6040502-TP	8	22
CQ-2020000-00	18	48	NS-6110310-SP	30	47	SL-6030892-TN	36	5	SM-6040602-TP	2	39
CQ-2020000-00	30	44	NS-6680410-SP	18	63	SL-6031092-TN	46	14	SM-6040602-TP	8	21
CQ-2020000-00	30	56				SL-6040692-TN	46	28	SM-6040650-TP	6	9
CQ-2020000-00	30	57	PF-0551070-00	38	20	SL-6040892-TN	2	34	SM-6040650-TP	8	24
CQ-2020000-00	30	62	PH-0200082-S0	36	7	SL-6040892-TN	2	42	SM-6040650-TP	8	28
CQ-2020000-00	30	68	PH-0300125-S0	46	7	SL-6041092-TN	16	22	SM-6040650-TP	18	69
CQ-2520000-00	6	16	PH-0400062-C0	40	37	SL-6041092-TN	44	16	SM-6040650-TP	30	76
CQ-2520000-00	14	55	PH-0400105-S0	46	10	SL-6041492-TN	14	25	SM-6040652-TP	21	3
CQ-2520000-00	14	56	PJ-0251000-03	38	22	SL-6041492-TN	16	15	SM-6040660-TP	14	11
CQ-2520000-00	14	79	PJ-3030400-05	36	19	SL-6041492-TN	20	2	SM-6040802-TP	10	11
CQ-3030000-00	30	48	PJ-3040451-02	36	49	SL-6051092-TN	30	38	SM-6040802-TP	24	25

NUMERICAL INDEX OF PARTS

索引

PART NO 品番	PAGE 頁	REF NO	PART NO 品番	PAGE 頁	REF NO	PART NO 品番	PAGE 頁	REF NO	PART NO 品番	PAGE 頁	REF NO
SM-6040802-TP	30	80	SM-8060812-TP	24	9	122-10803	30	86	236-30007	30	59
SM-6040860-TP	28	19	SM-8080812-TP	4	23	131-42609	30	2	236-30007	30	60
SM-6041002-TP	24	19	SM-9041250-SC	34	41	133-99209	16	8	236-30007	30	61
SM-6041050-SN	8	4	SS-4110615-SP	26	8	134-11509	16	24	236-30007	30	64
SM-6041402-TN	46	13	SS-4110815-SP	26	36	137-18507	28	16	236-30007	30	65
SM-6041802-TP	30	43	SS-6111052-TP	18	60	137-37804	20	8	236-30007	30	66
SM-6041802-TP	30	50	SS-7060610-SP	24	13	137-65607	30	52	236-30007	30	67
SM-6050650-TP	34	8	SS-7060610-SP	24	36	138-60408	38	40	236-30007	30	69
SM-6051000-SP	14	60	SS-7060810-SP	36	4	180-35006	36	24	236-30007	30	70
SM-6051202-TP	38	41	SS-7060810-SP	36	67	180-35006	36	58	236-30007	30	71
SM-6051402-TP	38	30	SS-7090510-SP	26	25	180-35105	36	53	236-30007	30	72
SM-6051602-TP	24	33	SS-7090910-TP	6	5	180-35105	36	59	236-30007	30	73
SM-6051850-TP	44	11	SS-8080310-TP	6	14	180-35709	36	25	236-30007	30	74
SM-6061402-TP	18	61	SS-8110422-TP	18	39	180-35808	36	26	236-30007	30	83
SM-6061402-TP	46	26	SS-8111010-TP	8	64	180-36004	36	28	236-30106	30	7
SM-6061602-TP	18	52	SS-8660610-TP	18	36	180-36004	36	68	236-30106	30	32
SM-6061802-TP	8	31	SV-4030802-SN	22	9	180-36202	36	29	236-30106	30	45
SM-6061802-TP	18	53	SV-4030802-SN	22	11	180-36202	36	81	236-30106	30	82
SM-6061802-TP	30	75				180-36400	36	69	236-30106	30	84
SM-6062002-TP	14	57	TA-0500301-R0	6	39	180-36400	36	85	236-30403	30	28
SM-6062002-TP	14	63	TA-0620504-R0	6	38	180-36509	36	70	236-30502	30	29
SM-6062502-TP	18	93	TA-1030402-R0	2	52	180-36509	36	86	236-30601	30	30
SM-6850802-TN	46	12	TA-1250406-R0	2	53				236-30601	30	31
SM-7040550-SP	26	18	TA-1550902-R0	2	47	213-34800	12	46	236-30650	30	27
SM-8030412-TP	18	96	TA-1650406-R0	2	51	213-34800	38	1	260-17400	18	71
SM-8040412-TP	2	22	TA-1650406-R0	2	54	213-87709	8	53	260-18705	18	62
SM-8040412-TP	16	9				213-87907	8	55	262-31902	8	7
SM-8040412-TP	18	54	WP-0320500-SC	34	22	213-89408	24	37	262-31902	24	30
SM-8040612-TP	10	12	WP-0320501-SC	24	26	226-06206	6	31	262-31902	30	78
SM-8050412-TP	4	15	WP-0330516-SC	36	32	226-06305	6	32	262-60307	28	3
SM-8050412-TP	8	6	WP-0371036-SD	6	6	226-06404	6	37	262-60406	28	4
SM-8050412-TP	8	33	WP-0430800-MZ	26	17	226-07600	6	33	262-60505	28	6
SM-8050412-TP	16	28	WP-0430800-SD	30	51	226-07709	6	34	262-60802	28	8
SM-8050412-TP	20	17	WP-0430800-SD	34	48	226-07808	6	35	262-61008	28	9
SM-8050412-TP	30	39	WP-0430801-SC	34	42	226-07907	6	36	262-61503	28	11
SM-8050412-TP	44	19	WP-0450000-SD	14	112	226-17609	26	22			
SM-8050502-TP	28	21	WP-0450000-SD	21	4	226-17708	26	26	400-10435	16	27
SM-8050512-TP	18	91	WP-0450000-SD	24	31	226-17807	26	11	400-11144	28	27
SM-8050512-TP	20	10	WP-0450801-SP	28	22	226-18706	26	5	400-11902	4	28
SM-80506A2-TP	8	26	WP-0501016-SD	16	30	226-18805	26	21	400-11902	16	26
SM-80506A2-TP	14	59	WP-0501016-SD	26	7	226-18904	26	23	400-13595	30	36
SM-80506A2-TP	18	57	WP-0531001-SC	31	28	229-01805	2	76	400-16878	14	110
SM-8050612-TP	10	14	WP-0550800-SP	24	32	229-01805	2	77	400-18386	12	47
SM-8050612-TP	14	10	WP-0550800-SP	38	3	229-04106	18	35	400-18386	38	34
SM-8050812-TP	4	20	WP-0612066-SP	10	10	229-04155	14	52	400-26326	20	9
SM-8050812-TP	18	56	WP-0740516-SP	10	5	229-04155	18	34	400-28294	30	9
SM-8050842-TP	18	55	WP-0740516-SP	18	3	229-21308	28	32	400-28877	2	65
SM-8050852-TP	22	12	WP-0740516-SP	18	64	229-21407	28	31	400-32804	30	25
SM-8051002-TP	28	36	WP-0820516-SP	4	24	229-21506	26	14	400-34468	20	20
SM-8060552-TP	14	66	WP-0820516-SP	14	14	229-21506	28	33	400-34674	2	27
SM-8060552-TP	16	11	WP-1612616-SE	31	27	229-21704	28	29	400-34675	2	24
SM-8060552-TP	16	18	WS-0410002-KP	34	47	229-23908	30	49	400-36167	30	24
SM-8060552-TP	16	25	WS-0451040-KP	28	26	229-26208	38	36	400-38494	18	26
SM-8060552-TP	24	12	WS-0510002-KN	31	29	229-31604	38	48	400-38774	39	15
SM-80606A2-TP	8	12	WS-0510002-KN	38	42	229-32800	38	47	400-38774	40	12
SM-80606A2-TP	8	17	WZ-0850302-K0	34	10	229-33105	38	49	400-38774	40	30
SM-80606A2-TP	8	65				229-33204	38	50	400-38776	39	14
SM-80606A2-TP	14	65	105-39906	38	5	229-35308	30	8	400-38776	40	11
SM-80606A2-TP	18	58	105-46901	4	42	229-45703	26	32	400-38776	40	29
SM-8060612-TP	4	22	106-97506	26	6	229-45802	26	31	400-38778	6	13
SM-8060612-TP	6	18	106-97605	26	4	229-52501	44	10	400-38778	39	13
SM-8060612-TP	10	13	107-21504	4	30	229-56205	24	2	400-38778	40	10
SM-8060612-TP	20	13	107-40900	38	24	229-57104	24	3	400-38778	40	28
SM-8060612-TP	20	22	107-81656	14	74	229-57203	24	4	400-38898	39	12
SM-80608A2-TP	4	3	107-81656	39	7	229-63409	26	34	400-38898	40	18
SM-80608A2-TP	4	8	107-81656	40	13	236-28357	30	23	400-38898	40	36
SM-80608A2-TP	4	11	107-81656	40	31	236-29306	38	9	400-42716	2	28
SM-80608A2-TP	14	24	107-81755	39	8	236-29405	30	33	400-48536	38	25
SM-80608A2-TP	14	41	107-81755	40	14	236-30007	30	3	400-68705	34	44
SM-80608A2-TP	14	44	107-81755	40	32	236-30007	30	4	400-75542	12	20
SM-80608A2-TP	14	61	107-81854	39	9	236-30007	30	5	400-75547	12	18
SM-80608A2-TP	18	59	107-81854	40	15	236-30007	30	6	400-75548	12	19
SM-80608A2-TP	20	7	107-81854	40	33	236-30007	30	26	400-79298	38	23
SM-8060812-TP	4	25	110-15906	30	63	236-30007	30	42	400-79896	12	4
SM-8060812-TP	8	10	110-50705	44	12	236-30007	30	58	400-79899	12	14

NUMERICAL INDEX OF PARTS

索引

PART NO 品番	PAGE 頁	REF NO	PART NO 品番	PAGE 頁	REF NO	PART NO 品番	PAGE 頁	REF NO	PART NO 品番	PAGE 頁	REF NO
400-79900	12	8	401-25854	14	9	401-35590	40	35	401-51800	38	11
400-79901	12	9	401-25856	18	22	401-36650	24	10	401-51803	38	37
400-79902	12	10	401-25857	18	25	401-37431	10	3	401-51804	38	38
400-79903	12	11	401-25869	38	12	401-38418	8	43	401-51805	38	39
400-79904	12	21	401-25876	14	71	401-38419	8	44	401-52022	28	35
400-79905	12	22	401-25879	24	5	401-38420	8	45	401-52295	8	66
400-79909	12	15	401-25927	28	13	401-38421	8	46	401-54825	24	1
400-79912	12	12	401-25928	28	24	401-38422	8	47	401-54832	18	94
400-85790	31	14	401-25929	30	35	401-38423	8	48	401-54833	18	92
400-85791	31	13	401-25930	4	29	401-39042	8	30	401-55295	24	38
400-85792	31	7	401-25935	18	65	401-41178	16	2	401-55296	24	39
400-85793	31	5	401-25950	4	19	401-42204	12	23	401-55297	24	40
400-85796	31	20	401-26116	44	8	401-42430	38	13	401-55298	24	41
400-86018	20	23	401-26142	39	4	401-43077	4	27	401-55299	24	42
400-90058	14	17	401-26142	40	7	401-43083	4	9	401-55301	24	45
400-96325	31	21	401-26142	40	25	401-43084	8	67	401-55302	24	46
400-96326	31	19	401-26143	39	5	401-43087	18	50	401-55303	24	47
400-96327	31	18	401-26143	40	8	401-43088	4	13	401-55304	24	48
401-00086	14	48	401-26143	40	26	401-43185	8	49	401-55305	24	49
401-01713	30	19	401-26144	39	6	401-43188	8	50	401-55973	40	1
401-01714	30	22	401-26144	40	9	401-43553	38	15	401-55974	40	2
401-01715	30	12	401-26144	40	27	401-43553	42	30	401-55975	40	3
401-01716	30	13	401-26151	18	15	401-43581	8	51	401-55979	40	19
401-01717	30	14	401-26155	32	1	401-45547	14	42	401-55980	40	20
401-01719	30	10	401-26160	14	31	401-47918	2	21	401-55981	40	21
401-02072	36	84	401-26221	2	49	401-47945	2	30	401-57625	24	50
401-02072	42	16	401-26223	14	34	401-47951	2	29	401-57626	24	51
401-02087	38	6	401-26267	38	8	401-47951	39	1	401-57628	24	43
401-02249	30	11	401-26311	28	14	401-47951	40	4	401-57629	24	44
401-02261	2	74	401-26321	4	12	401-47952	39	2	401-60242	4	38
401-05704	36	50	401-26338	14	33	401-47952	40	5	401-62109	24	53
401-05704	36	78	401-26339	18	28	401-47953	39	3	401-62110	24	54
401-06576	31	10	401-26351	10	1	401-47953	40	6	401-62207	36	80
401-06579	31	11	401-26354	28	10	401-48033	12	5	401-62207	42	11
401-12087	4	1	401-26357	18	12	401-48037	12	16	401-63914	38	35
401-12091	4	21	401-26359	18	66	401-48038	12	17	401-64521	38	18
401-12092	4	32	401-26360	10	7	401-48039	12	3	401-65312	34	24
401-12094	4	37	401-26372	8	25	401-48040	12	6	401-65312	42	15
401-12106	4	18	401-26382	8	52	401-49115	14	87	401-66188	36	73
401-12152	6	7	401-26390	14	32	401-49115	18	80	401-66189	36	64
401-12214	38	29	401-26391	10	6	401-49116	14	88	401-66190	36	72
401-12232	24	15	401-26401	18	10	401-49116	18	81	401-66193	12	7
401-12233	24	7	401-26405	38	7	401-49117	14	89	401-66321	36	92
401-12234	24	8	401-26454	8	69	401-49117	18	82	401-67006	36	8
401-12235	24	28	401-26455	8	27	401-49118	14	90	401-67007	36	9
401-12240	8	15	401-26546	24	11	401-49118	18	83	401-67008	36	10
401-12246	30	53	401-26547	10	16	401-49120	14	91	401-67009	36	11
401-12252	10	15	401-26549	28	23	401-49120	18	17	401-67011	36	12
401-12253	8	2	401-26550	28	12	401-49121	14	92	401-67012	36	13
401-12270	6	11	401-26582	30	79	401-49121	18	18	401-67013	36	14
401-12272	6	10	401-26594	28	5	401-49122	14	93	401-67014	36	15
401-12274	4	10	401-26986	40	22	401-49122	18	19	401-67083	36	88
401-12293	18	30	401-26987	40	23	401-49123	14	94	401-67083	42	4
401-12312	4	16	401-26988	40	24	401-49123	18	20	401-67087	36	52
401-12318	30	81	401-27041	6	8	401-49125	14	95	401-67087	42	10
401-12320	30	1	401-27345	8	71	401-49125	18	76	401-67088	36	44
401-13224	8	61	401-27446	30	21	401-49126	14	96	401-67094	36	38
401-16455	30	20	401-30277	4	17	401-49126	18	77	401-67095	36	97
401-16457	30	16	401-31580	38	27	401-49127	14	97	401-67097	36	35
401-16458	30	17	401-31956	12	1	401-49127	18	78	401-67098	36	36
401-16459	30	18	401-33730	38	31	401-49128	14	98	401-67132	36	1
401-23248	24	14	401-34532	4	41	401-49128	18	79	401-67132	42	9
401-23252	18	29	401-34545	4	40	401-50131	2	79	401-69398	22	8
401-23321	14	30	401-35472	10	9	401-51304	34	9	401-69433	12	26
401-23345	14	72	401-35473	10	4	401-51310	34	49	401-69434	12	25
401-23345	18	67	401-35474	8	20	401-51311	34	50	401-69435	12	30
401-23414	14	39	401-35475	10	8	401-51315	34	28	401-69436	12	31
401-23547	18	16	401-35504	8	72	401-51316	34	29	401-69437	12	32
401-23626	18	14	401-35505	8	70	401-51317	34	30	401-69439	12	44
401-23629	18	68	401-35589	14	113	401-51318	34	13	401-69442	12	45
401-23666	18	1	401-35589	39	10	401-51318	42	14	401-69443	12	33
401-23667	18	4	401-35589	40	16	401-51319	34	17	401-69444	12	34
401-25843	18	13	401-35589	40	34	401-51319	42	13	401-69445	12	42
401-25844	28	25	401-35590	39	11	401-51336	34	31	401-69446	12	43
401-25851	28	7	401-35590	40	17	401-51336	42	12	401-69447	12	39

NUMERICAL INDEX OF PARTS

索引

PART NO 品番	PAGE 頁	REF NO	PART NO 品番	PAGE 頁	REF NO	PART NO 品番	PAGE 頁	REF NO	PART NO 品番	PAGE 頁	REF NO
401-69448	12	38	401-74405	44	9	401-92359	14	111	401-92463	26	45
401-69449	12	37	401-74550	14	69	401-92362	14	105	401-92464	2	56
401-69450	12	41	401-74551	14	70	401-92363	16	6	401-92469	2	55
401-69451	12	40	401-74552	18	85	401-92364	16	12	401-92502	2	35
401-69452	12	27	401-74553	18	86	401-92365	16	17	401-92570	21	7
401-69453	12	35	401-74557	6	22	401-92366	16	10	401-92571	46	4
401-69454	12	36	401-74558	6	23	401-92367	18	33	401-92572	46	5
401-69455	12	29	401-74559	6	27	401-92368	20	12	401-92579	2	58
401-69647	4	4	401-74560	6	28	401-92371	26	12	401-92946	28	2
401-69647	42	17	401-74580	22	10	401-92372	26	16	401-92947	38	51
401-69649	6	20	401-75585	22	14	401-92373	26	13	401-92947	38	52
401-69650	6	21	401-75585	42	3	401-92374	26	33	401-92972	2	1
401-69651	6	29	401-75675	12	2	401-92375	26	35	401-92973	2	6
401-69652	6	24	401-76440	18	27	401-92380	26	29	401-92974	2	13
401-69653	6	25	401-76628	14	7	401-92383	26	48	401-92975	2	17
401-69654	6	26	401-76783	8	54	401-92384	28	1	401-93039	14	29
401-69658	6	4	401-77672	34	18	401-92385	28	15	401-93170	14	22
401-69659	6	2	401-77674	34	21	401-92386	14	35	401-93552	28	28
401-69661	8	1	401-77675	34	20	401-92387	14	27	401-93553	28	30
401-69663	8	5	401-78095	14	3	401-92388	14	40	401-93633	14	47
401-69665	8	34	401-78171	14	8	401-92390	4	14	401-93634	14	99
401-69666	8	32	401-78188	6	41	401-92392	14	18	401-93635	16	4
401-69668	8	9	401-78330	8	18	401-92394	20	6	401-93637	14	6
401-69669	8	56	401-78995	18	87	401-92395	20	11	401-93638	14	1
401-69671	8	19	401-78996	18	88	401-92396	20	15	401-93645	34	51
401-69672	8	57	401-81687	4	36	401-92397	20	21	401-93645	42	5
401-69673	8	11	401-82474	4	35	401-92400	20	18	401-93646	34	1
401-69675	14	4	401-82475	4	33	401-92399	18	97	401-93648	34	25
401-69676	14	5	401-82476	4	31	401-92400	20	19	401-93670	14	38
401-69678	14	2	401-82477	4	26	401-92401	20	3	401-93742	38	46
401-69681	14	16	401-84941	12	13	401-92402	2	38	401-93743	34	26
401-69682	14	51	401-85035	36	3	401-92403	2	41	401-93934	31	1
401-69683	14	67	401-85548	12	28	401-92404	2	11	401-93936	8	29
401-69684	14	68	401-86360	2	32	401-92405	14	103	401-93937	16	23
401-69685	14	85	401-86642	8	58	401-92406	14	104	401-94911	14	12
401-69686	14	75	401-87872	34	2	401-92407	14	101	401-95126	14	19
401-69686	18	5	401-87874	34	7	401-92408	14	37	401-95311	24	24
401-69687	14	64	401-88776	36	74	401-92409	4	7	401-96400	16	21
401-69687	16	5	401-88777	36	43	401-92411	16	7	401-96468	38	44
401-69688	18	2	401-88787	36	60	401-92412	20	14	401-96918	46	3
401-69689	2	46	401-88787	36	61	401-92414	31	9	401-97728	6	1
401-69690	18	89	401-88877	36	83	401-92419	34	27	401-97729	6	3
401-69693	18	84	401-91231	14	36	401-92426	34	39	401-97737	8	16
401-69694	18	6	401-91289	2	43	401-92427	34	5	401-98152	46	1
401-69695	18	7	401-91367	26	3	401-92428	34	4	401-98153	46	2
401-69696	18	11	401-91368	26	2	401-92429	34	11	401-98201	21	8
401-69697	18	23	401-91369	26	1	401-92433	34	40	401-98296	36	91
401-69698	18	24	401-91502	21	5	401-92441	2	81	401-98296	42	8
401-69703	24	6	401-91502	42	26	401-92441	42	1	401-98302	2	31
401-69705	24	34	401-91503	21	6	401-92442	2	80	401-98749	8	74
401-69706	30	40	401-91503	42	25	401-92442	42	2	401-99273	34	16
401-69707	30	54	401-91580	16	1	401-92443	2	37	401-99461	12	24
401-71388	36	34	401-91650	2	9	401-92443	42	27	401-99536	8	73
401-71393	36	89	401-91752	14	20	401-92444	2	40	401-99537	8	75
401-71393	42	7	401-91756	2	8	401-92444	42	28	401-99832	18	98
401-71394	36	90	401-91846	2	72	401-92445	16	19	401-99991	18	70
401-71394	42	6	401-91887	14	28	401-92445	42	21	402-00013	18	99
401-71399	36	33	401-92310	14	102	401-92446	14	107	402-00014	18	100
401-71403	6	19	401-92321	31	2	401-92446	42	29	402-00015	18	101
401-71574	14	23	401-92323	31	4	401-92449	20	1	402-01780	30	87
401-71795	18	73	401-92324	31	6	401-92449	42	18	402-02270	8	59
401-71796	18	74	401-92325	31	8	401-92450	14	45	402-03636	47	1
401-71797	18	75	401-92328	31	12	401-92450	42	19	402-03637	47	2
401-71825	18	95	401-92329	31	16	401-92451	16	14	402-04912	46	19
401-72081	36	2	401-92330	31	17	401-92451	42	20	402-04922	44	20
401-72374	2	3	401-92331	31	15	401-92453	24	20	402-05817	44	3
401-72375	2	73	401-92332	31	3	401-92453	42	22	402-05818	44	4
401-72386	22	4	401-92341	2	16	401-92454	26	39	402-05819	44	2
401-72415	14	43	401-92342	2	4	401-92454	26	44	402-05820	44	5
401-72420	22	5	401-92347	4	2	401-92455	26	38	402-05821	44	7
401-72422	22	6	401-92348	14	46	401-92455	42	23	402-07424	46	15
401-72423	22	7	401-92352	14	86	401-92456	26	43	402-07425	46	16
401-73451	22	2	401-92353	14	50	401-92456	42	24	402-07427	46	18
401-73459	22	3	401-92354	14	49	401-92461	22	1	402-07554	46	17
401-74312	26	15	401-92357	14	84	401-92463	26	40	402-07826	44	1

NUMERICAL INDEX OF PARTS

索引

PART NO 品番	PAGE 頁	REF NO	PART NO 品番	PAGE 頁	REF NO	PART NO 品番	PAGE 頁	REF NO	PART NO 品番	PAGE 頁	REF NO
402-07828	44	6									
402-08382	46	22									
402-08383	46	23									
402-08457	46	20									
402-08508	46	32									