

PARTS CATALOG

Cat. No.8721 Δ February, 1990

L100 SERIES

MODELS: L132. L152.

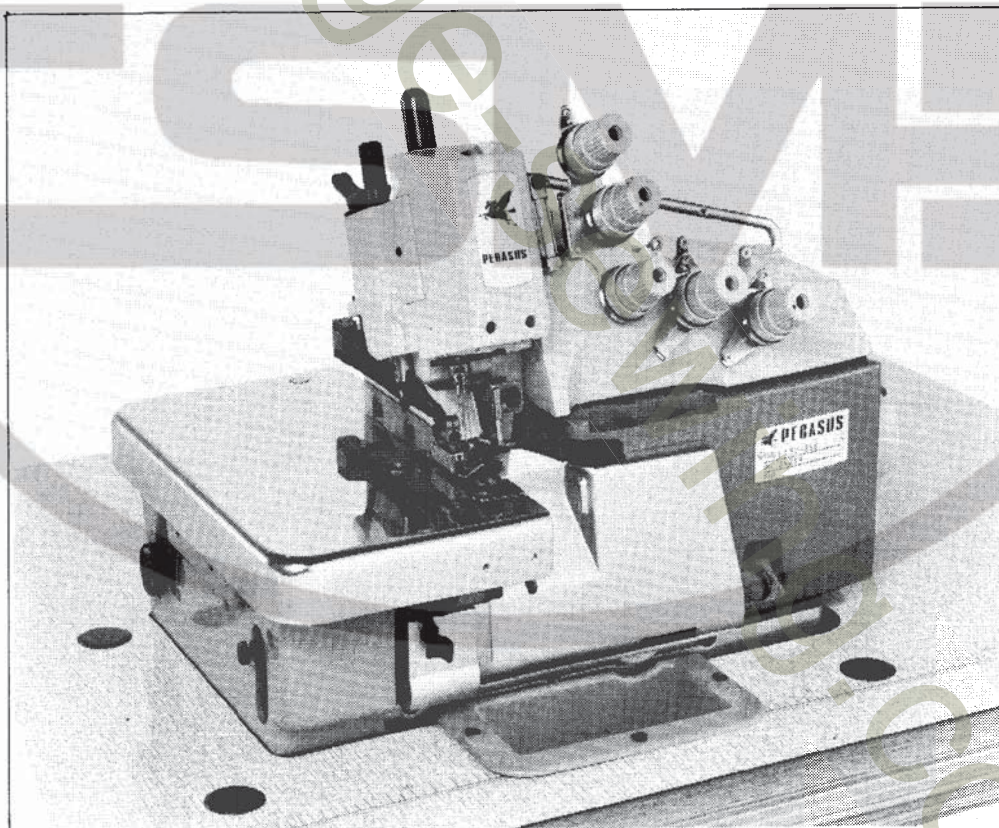

PEGASUS®

www.college-sewing.co.uk



はじめに

このパーツカタログは、L100シリーズミシンの構成部品を次の要領で編集しています。

機構別収録(2~51頁)

部品図解及び部品表を機構別に収録しています。

注1. 部品名称で「/」以降は、当該部品の補助説明です。

例1. ロッド / シタルーパー

従来の固有名称の一部(従来の名称:シタルーパーロッド)

例2. ネジ / C8

ネジの呼び径・ピッチ(当社のネジ分類表示方法にもとづく。)

注2. 図解の枠内は表記の専用部品、またはセット部品を示します。

注3. 表中部品番号が「××××××」と表示されているのは、ゲージパーツです。

ゲージパーツ系列構成図(52~87頁)・ゲージパーツ表(88~94頁)

専用部品表(95頁)

これらの部品は、特定の形式またはゲージにのみ使用されている部品で、系列構成図は52~87頁に、ゲージパーツ表は88~94頁に、専用部品表は95頁に一括して記載しています。

部品番号インデックス(97~100頁)

97頁~100頁には、部品番号インデックスを付し、部品番号のみで、その図解、名称などが容易に引き出せます。

部品のご注文

部品をご注文の際は、必ず部品番号を明示して下さい。
このパーツカタログは1985年8月現在製造中のマシンをもとに作成しています。

なお、部品番号、部品形状等が、予告なしに変更されることがありますので、あらかじめご承知おき下さい。

INTRODUCTION

This parts catalog has been arranged in the following manner.

ARRANGEMENT BY MECHANISM(pages 2-51)

Each mechanism is arranged on facing pages, the first page containing the illustrations and the second page containing the data of the individual parts.

The machine type numbers in the illustrations indicate which machines the parts are used on.

Note 1: The words after the slash / and in brackets () in the part name are specifications and auxiliary explanations of the parts. EXAMPLE: BRACKET/BINDER

GAUGE PARTS CONSTRUCTION CHARTS/GAUGE PARTS LISTS

Gauge parts are used in some machine types and sewing gauges only. Pages 52~87 contain the gauge parts construction charts in order to know the illustrations and the combinations of the parts, and pages 88~94 contain the gauge parts lists to obtain the data at a glance. In addition, page 95 contains the specific parts for L152 machines.

PART NUMBER INDEX(pages 97-100)

A part number index is attached to the back of this catalog for convenience.

ORDERING PARTS

When placing orders for parts from this catalog, use ONLY THE PART NUMBER.

APPLICATION OF THIS CATALOG

This catalog covers the machines manufactured in August, 1985 and is applicable to your machine subject to change without notice.

目次

	頁
アーム・ベッド機構	2-3
カバー機構(1),(2)	4-7
主軸機構	8-9
針棒機構(1),(2),(3)	10-15
上ルーパー機構	16-17
下ルーパー機構	18-19
二重環ルーパー機構(1),(2)	20-23
送り機構(1),(2)	24-27
上・下メス機構	28-29
押エ機構(1),(2)	30-33
給油機構	34-35
H・R装置	36-37
シャーリングアタッチメント	38-39
アタッチメント	40-41
半沈床式据付付属品	42-43
糸立台	44-45
付属品	46-47
アタッチメント(特別注文品)	48-49
パイピング押エ・その他	50-51
ゲージパーツ系列構成図	52-87
ゲージパーツ表	88-94
専用部品表	95
主送り歯(組)構成部品表	96
針のサイズと上ルーパー(スプレッダー)	96
部品番号インデックス	97-100

TABLE OF CONTENTS

	Page
MACHINE BED FRAME	2-3
COVER (1),(2)	4-7
CRANKSHAFT MECHANISM	8-9
NEEDLE DRIVE MECHANISM	10-15
UPPER LOOPER DRIVE MECHANISM	16-17
LOWER LOOPER DRIVE MECHANISM	18-19
CHAINSTITCH LOOPER DRIVE MECHANISM (1),(2)	20-23
FEED MECHANISM (1),(2)	24-27
KNIFE DRIVE MECHANISM	28-29
PRESSER FOOT MECHANISM (1),(2)	30-33
LUBRICATING MECHANISM	34-35
H.R. DEVICE	36-37
SHIRRING ATTACHMENT	38-39
ATTACHMENT	40-41
SEMI-SUBMERGED INSTALLATION PARTS	42-43
THREAD STANDS	44-45
ACCESSORIES	46-47
ATTACHMENTS (OPTION)	48-49
PIPING FEET/OTHERS	50-51
GAUGE PARTS CONSTRUCTION CHARTS	52-87
GAUGE PARTS LISTS	88-94
SPECIFIC PARTS	95
LIST OF MAIN FEED DOG COMPLETE	96
NEEDLE SIZE AND UPPER LOOPER (SPREADER)	96
PART NUMBER INDEX	97-100

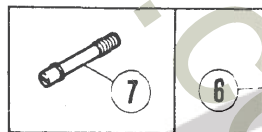

⑦ フローティング押エ用
FOR FLOATING FOOT

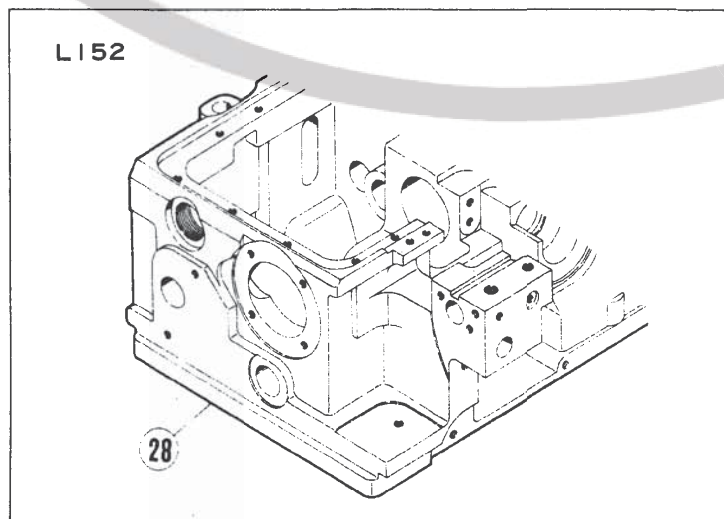
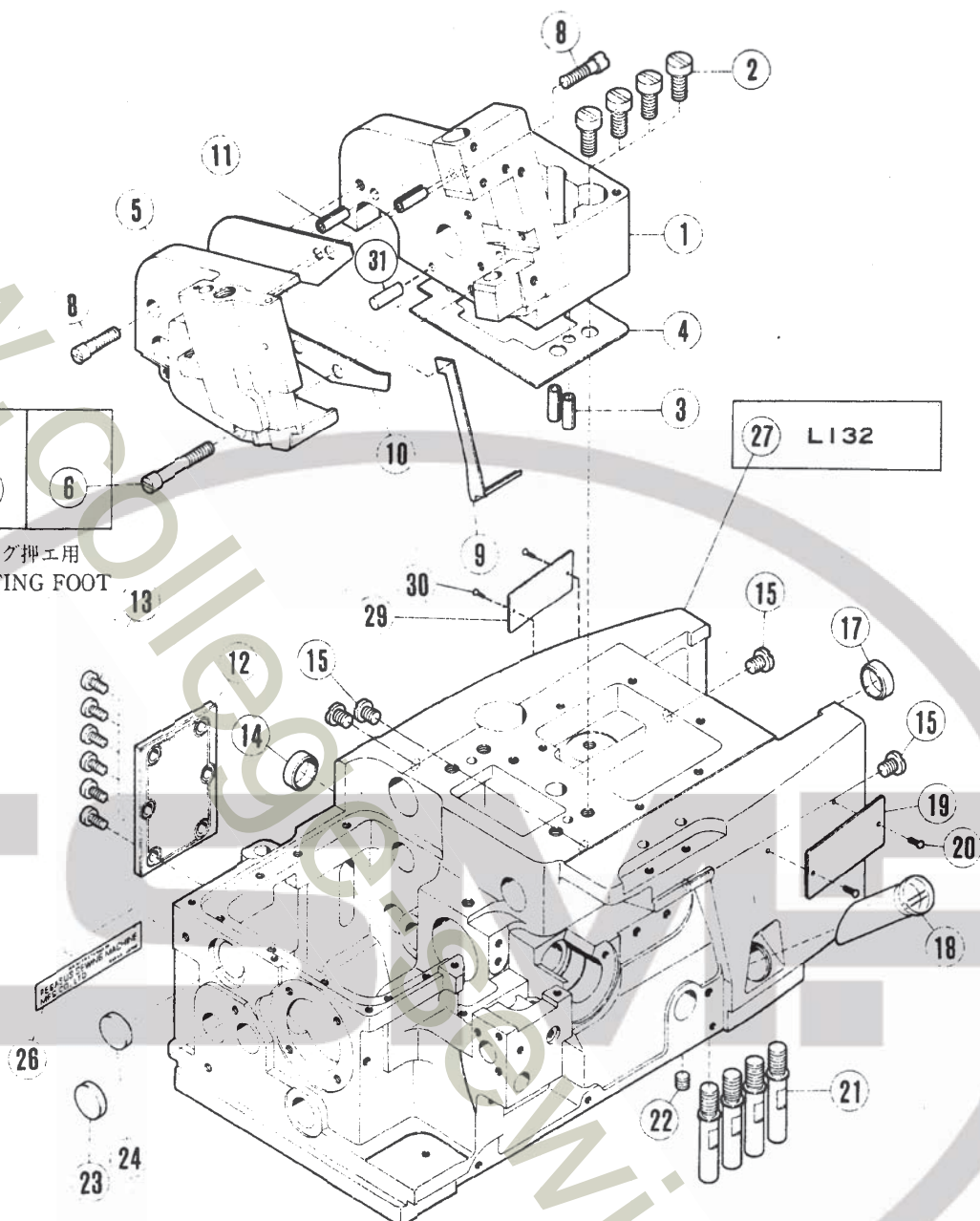

アーム・ベッド機構

MACHINE BED FRAME

Also used for:

REF. PART NO.		NAME	共通使用機種				
NO.	アーム・ベッド機構		QT.	L	E	F	R
1	208602-HD	アーム(A)	1	-	-	-	-
2	5078	ヒラネジ/C11	4	*	*	*	*
3	201002	スプリングピン	2	L	E56	F	R
4	204251	ガスケット	1	L	-	F	-
5	208603-HD	アーム(B)	1	-	-	-	-
6	5237	ヒラネジ/C8	1	*	*	*	*
7	5552	タツツキネジ/C8	1	*	*	*	*
8	5163	ヒラネジ/C8	2	*	*	*	*
9	208434	オイルシールド	1	L	-	F	-
10	208169A	ガスケット	1	L	-	F	-
11	201002	スプリングピン	2	L	E56	F	R
12	210005	カバープレート	1	L	E	F	-
13	5459	ヒラネジ/C5	6	*	*	*	*
14	210003	ピン	1	L	E	F	-
15	5332	ヒラネジ/C10	4	*	*	*	*
17	204828	ピン	1	L	E	F	-
18	204003	オイルゲージ	1	L	-	F	-
19	212279	タイププレート	1	-	-	-	-
20	210679	ピン	2	L	L	-	R
21	208669	タツツキネジ	4	-	-	-	-
22	2022	タツツキネジ/C10	1	*	*	*	*
23	210003	ピン	1	L	E	F	-
24	240162	ピン	1	*	*	*	*
26	202526	ネームプレート	1	L	E	F	R
27	208917-FD	ベッド	1	-	-	-	-
28	208918-FD	ベッド	1	-	-	-	-
29	230047	キバインタ	1	-	-	-	-
30	210679	ピン	2	L	-	-	-
31	240190	ピン	1	L	-	-	-

Mark 記号	意味 Meanings
*	Screws, Nuts, 汎用部品(ネジ、ナット等)
-	Not used. 使用されていません。
L	L32, L52.
L3N	L32-355, 359, 555, 559.
E	E32, E52, E56.
STR	E32, E52.
OVR	E52, E56.
F	F32, F52.
R	R53, R57.

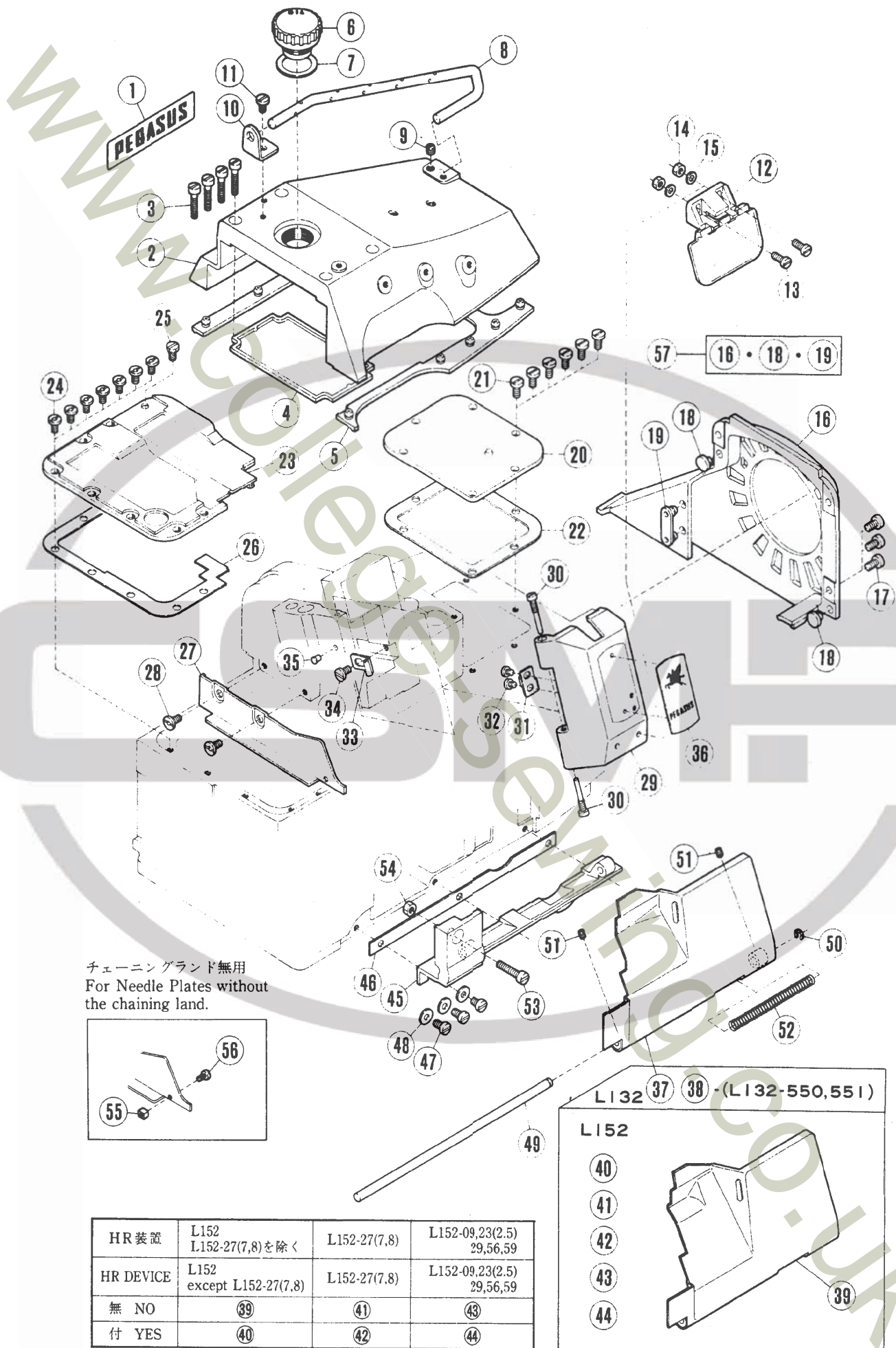

カバー機構(1)

COVER(1)

REF. PART NO.		メシヨク	NAME	Also used for: 共通使用機種				
NO.	7" ハ" ャ			QT.	L	E	F	R
1	210525	メイハ" ャ	NAME PLATE	1	-	E	-	-
2	208792-HD	ウツカハ" ャ	TOP COVER	1	-	-	-	-
3	5095	ヒラネシ" /C5	SCREW	4	*	*	*	*
4	208481	オリ" ャ	O RING	1	L	-	F	-
5	208682	ホウシ" ャ	CUSHION RUBBER	1	-	-	-	-
6	206457	オイル" ャ	OIL SIGHT WINDOW	1	L	-	F	-
7	206682	ガスケット	GASKET	1	L	-	F	-
8	208791	イトミチ" ャ	THREAD GUIDE BAR	1	-	-	-	-
9	5060	トメネシ" /C3	SCREW	1	*	*	*	*
10	210037	ブラケット/イトミチ" ャ	BRACKET	1	-	E	-	-
11	4009-1	ヒラネシ" /C5	SCREW	1	*	*	*	*
12	208747	アイガード" ャ(クミ)	EYE GUARD COMPLETE	1	L	STR	F52	R53
13	1175-3	ヒラネシ" /C4	SCREW	2	*	*	*	*
14	3091	ロツカクナツ" /C4	NUT	2	*	*	*	*
15	137906	ワッ" ャ	WASHER	2	L	E	F32	R57
16	208963-FD	ベルトカバー	BELT GUARD	1	-	-	-	-
17	5117	ヒラネシ" /C5	SCREW	3	*	*	*	*
18	208684-FA	ホウシ" ャ	CUSHION RUBBER	2	-	-	-	-
19	208683-FA	ホウシ" ャ	CUSHION RUBBER	1	-	-	-	-
20	208341	ウツカ" ャ(ミキ)	BED COVER PLATE (RIGHT)	1	L	-	F	-
21	5117	ヒラネシ" /C5	SCREW	6	*	*	*	*
22	208342	ガスケット	GASKET	1	L	-	F	-
23	208919	ウツカ" ャ(ヒタリ)	BEDPLATE	1	L	-	F	-
24	4009-1	ヒラネシ" /C5	SCREW	7	*	*	*	*
25	5482	ロツカクナツ" /C5	SCREW	1	*	*	*	*
26	208921	ガスケット	GASKET	1	L	-	F	-
27	204848A	アイガード	FABRIC GUARD	1	L	-	F	-
28	4009-1	ヒラネシ" /C5	SCREW	2	*	*	*	*
29	209170-HD	ハリ" ャ カバー	NEEDLE BAR COVER	1	-	-	F	-
30	202653	ピン" ャ/C4	PIN	2	L	-	F	R53
31	202689	フラット" ャ	FLAT SPRING	1	L	-	F	R53
32	1234	ヒラネシ" /C4	SCREW	2	*	*	*	*
33	204223	フラット" ャ	FLAT SPRING	1	L	-	F	-
34	4009-1	ヒラネシ" /C5	SCREW	1	*	*	*	*
35	198192	ホウシ" ャ	CUSHION RUBBER	1	L	STR	F	R53
36	208724	メイハ" ャ	NAME PLATE	1	L	-	F	R53
37	208924	フロントカバー	FRONT COVER	1	-	-	-	-
38	209187	フロントカバー	FRONT COVER	1	-	-	-	-
39	208926	フロントカバー	FRONT COVER	1	-	-	-	-
40	208982	フロントカバー	FRONT COVER	1	-	-	-	-
41	208984	フロントカバー	FRONT COVER	1	-	-	-	-
42	208986	フロントカバー	FRONT COVER	1	-	-	-	-
43	208988	フロントカバー	FRONT COVER	1	-	-	-	-
44	208990	フロントカバー	FRONT COVER	1	-	-	-	-
45	208928	ヒンジ	HINGE	1	-	-	F	-
46	210047	ガスケット	GASKET	1	-	E	F	-
47	1202	ヒラネシ" /C4	SCREW	3	*	*	*	*
48	137906	ワッ" ャ	WASHER	3	L	E	F32	R57
49	208909	アイ" ャ	PIN	1	L	E	F	-
50	200555	トメ" ャ	RETAINING RING	1	L	E	F	R53
51	5292	トメネシ" /C3	SCREW	2	*	*	*	*
52	208010	アツ" ャ	SPRING	1	L	-	F	-
53	5095	ヒラネシ" /C5	SCREW	1	*	*	*	*
54	5137	ロツカクナツ" /C5	NUT	1	*	*	*	*
55	204681	ロツ" ャ	SPACER	1	L	-	F52	-
56	2922	ヒラネシ" /C1	SCREW	1	*	*	*	*
57	209374-FD	ベルトカバー(クミ)	BELT GUARD COMPLETE	1	-	-	-	-

See page 3 for the meanings of the contents in the list.
表内容の意味は、3頁をご参照ください。

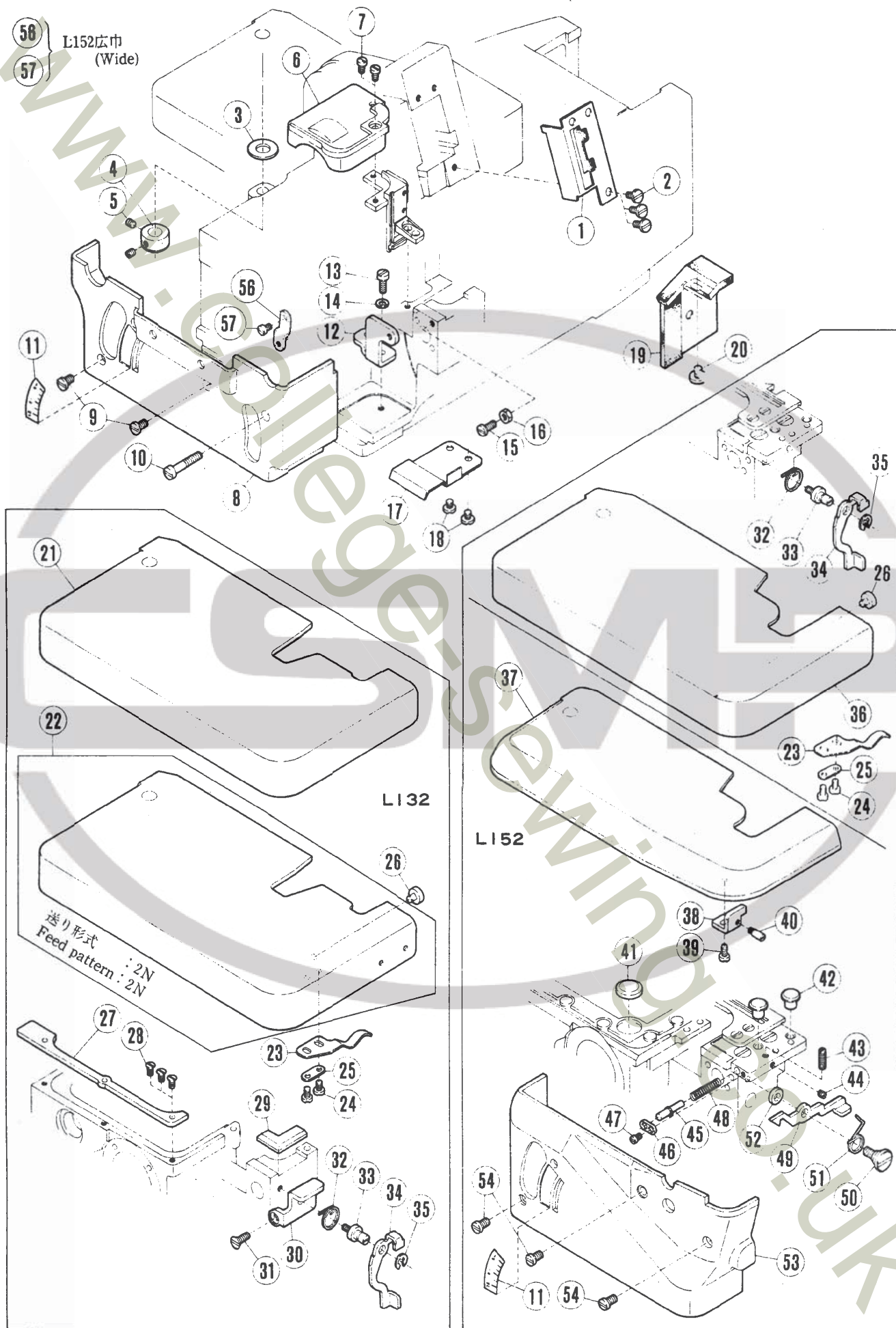

カバー機構(2)

COVER(2)

			Also used for: 共通使用機種					
REF. NO.	PART NO.	メキシコ	NAME	Q.T.	L	E	F	R
1	208430	メンイタ	FACE PLATE	1	L	-	F	R53
2	4009-1	ヒラネジ/C5	SCREW	3	*	*	*	*
3	202576	ワッシャー	WASHER	1	L	-	F	R57
4	201139	カラー	COLLAR	1	L	-	F	R
5	1457	トメネジ/C5	SCREW	2	*	*	*	*
6	208945	オクリエキセンカバー	FEED ECCENTRIC COVER	1	L	-	F	-
7	5328	ヒラネジ/C4	SCREW	2	*	*	*	*
8	204865A-FA	ヨコカバー/ヒロハハヨウ	SIDE COVER	1	L	-	F	-
9	5091	ヒラネジ/C5	SCREW	2	*	*	*	*
10	5182	ヒラネジ/C5	SCREW	1	*	*	*	*
11	208950	ヒヨクシハハ	INDICATION PLATE	1	-	-	F	-
12	204868	トメイタ	SPACER	1	L	-	F	-
13	2902	ヒラネジ/C5	SCREW	1	*	*	*	*
14	202286	ハネワッシャー	WASHER	1	L	E	F	R57
15	5441	ヒラネジ/C5	SCREW	1	*	*	*	*
16	3044	ロツカグナツ/C5	NUT	1	*	*	*	*
17	210007	オクリタマイ カバー	FEED BAR COVER	1	L	E	-	-
18	2905	ヒラネジ/C5	SCREW	2	*	*	*	*
19	208604	オイルシールド(ミキ)	OIL SHIELD COMPLETE	1	L	-	F	-
20	5147	ヒラネジ/C5	SCREW	1	*	*	*	*
21	209145	クロスプレート(クミ)	CLOTH PLATE COMPLETE	1	-	-	-	-
22	209081	クロスプレート(クミ)	CLOTH PLATE COMPLETE	1	-	-	-	-
23	204218	イタハハネ	FLAT SPRING	1	L	-	F	-
24	1216	ヒラネジ/C4	SCREW	2	*	*	*	*
25	200162A	ワッシャー	WASHER	1	L	-	F	R
26	208482	ホウシシヤム	CUSHION RUBBER	1	L	-	F	-
27	204242	ホウシシヤム	CUSHION RUBBER	1	L32	-	F32	-
28	5022	ワラネジ/C3	SCREW	3	*	*	*	*
29	204243	ホウシシヤム	CUSHION RUBBER	1	L32	-	F32	-
30	208741	ストッパ	STOPPER	1	L32	-	F32	-
31	1732	ワラネジ/C5	SCREW	1	*	*	*	*
32	208740	ネジリハハネ	SPRING	1	L	-	F	-
33	208738	ヒョウツキネジ	SCREW	1	L	-	F	-
34	208737	カイハイレハ	LEVER	1	L	-	F	-
35	201629	トメワ	RETAINING RING	1	L	-	F	-
36	208612	クロスプレート(クミ)/ヒロハハヨウ	CLOTH PLATE COMPLETE	1	L52	-	F52	-
37	208611	クロスプレート(クミ)/セマハハヨウ	CLOTH PLATE COMPLETE	1	L52	-	F52	-
38	204744	ブラケット	BRACKET	1	L52	-	F52	-
39	1202	ヒラネジ/C4	SCREW	1	*	*	*	*
40	204743	ピン	PIN	1	L52	-	F52	-
41	204827	ホウシシヤム(ヒタリ)	CUSHION RUBBER (LEFT)	1	L52	-	F52	-
42	204749	ホウシシヤム(ミキ)	CUSHION RUBBER (RIGHT)	2	L52	-	F52	-
43	1435	トメネジ/C5	SCREW	1	*	*	*	*
44	1459	トメネジ/C4	SCREW	1	*	*	*	*
45	204746	ピンツキピン	PIN	1	L52	-	F52	-
46	204747	トメイタ	GUIDE	1	L52	-	F52	-
47	5053	ヒラネジ/C4	SCREW	1	*	*	*	*
48	204748	アツシツハハネ	SPRING	1	L52	-	F52	-
49	204742	ラツチ	LATCH	1	L52	-	F52	-
50	5362	ワッシャー/C5	SCREW	1	*	*	*	*
51	204745	ネジリハハネ	SPRING	1	L52	-	F52	-
52	208245	ワッシャー	WASHER	1	L52	E	F	-
53	204857A-FA	ヨコカバー/セマハハヨウ	SIDE COVER	1	L52	-	F52	-
54	5091	ヒラネジ/C5	SCREW	3	*	*	*	*
56	204867	トメイタ	SPACER	1	L52	-	F52	-
57	5113	ヒラネジ/C5	SCREW	1	*	*	*	*

See page 3 for the meanings of the contents in the list.
表内容の意味は、3頁をご参照ください。

WWW

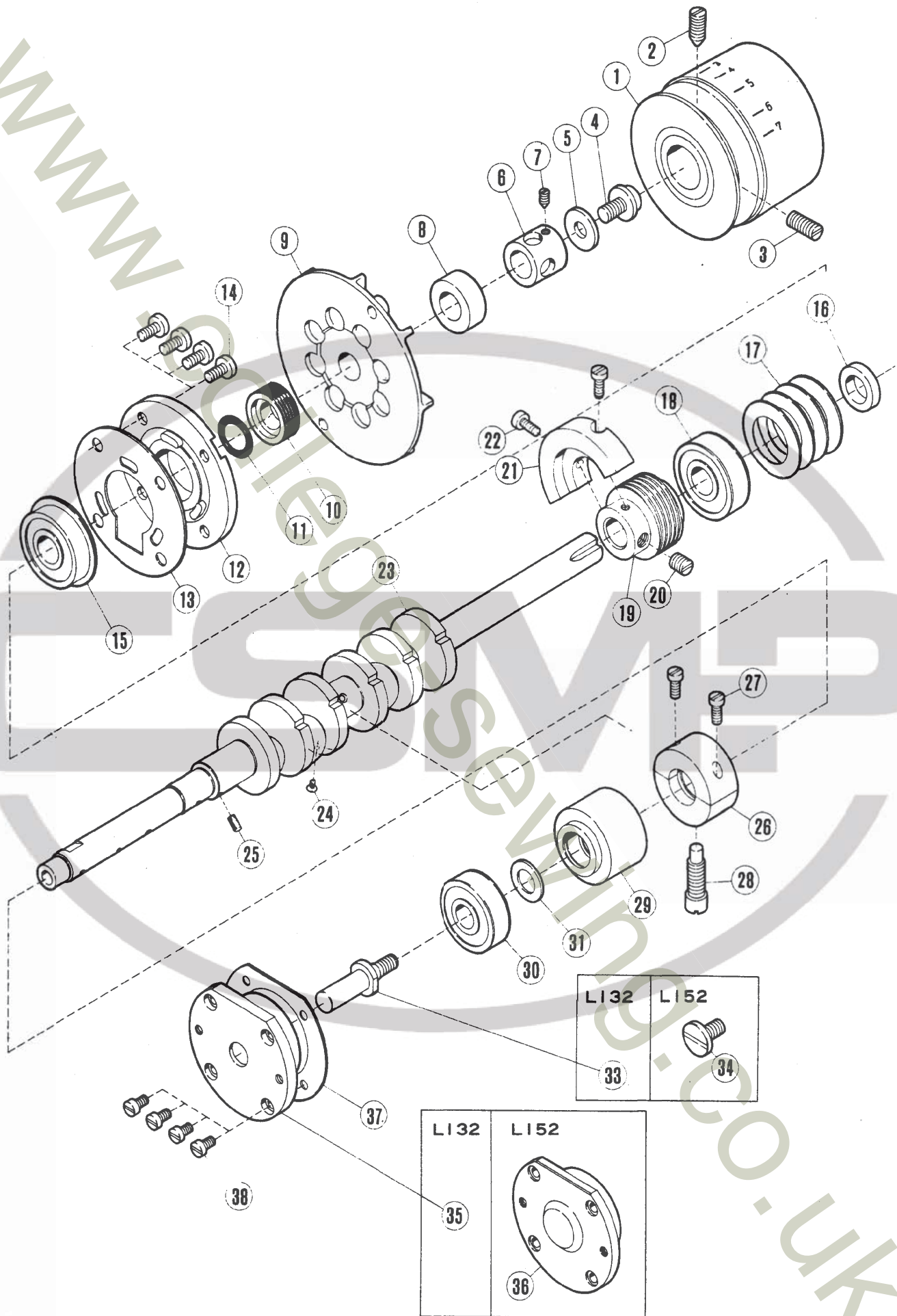

主軸機構

CRANKSHAFT MECHANISM

			Also used for: 共通使用機種				
REF. PART NO. NO. 7 th 1 st 2 nd 3 rd 4 th 5 th	メキシコ	NAME	QT.	L	E	F	R
1	208685-HD	7 th -リー	1	-	-	-	-
2	5080	トメネジ ⁷ /C9	1	*	*	*	*
3	5081	トメネジ ⁷ /C9	1	*	*	*	*
4	5549	ヒラネジ ⁷ /C9	1	*	*	*	*
5	204023	ワッシャー	1	L	-	F	-
6	204026	カラー	1	L	-	F	-
7	5267	トメネジ ⁷ /C4	1	*	*	*	*
8	208690	スパーサー	1	-	-	-	-
9	208934	ファン	1	-	-	-	-
10	208476	OIL SEAL COLLAR	1	L	-	F	-
11	208272	O RING	1	L	-	F	R
12	208477	PLATE	1	L	-	F	-
13	204022	GASKET	1	L	-	F	-
14	5117	ヒラネジ ⁷ /C5	4	*	*	*	*
15	204020A	ボールベアリング (8)	1	L	-	F	-
16	204019A	SPACER	1	L	-	F	-
17	204018	WASHER	4	L	-	F	-
18	201523A	BEARING	1	L	-	F	-
19	204186	WORM	1	L	-	-	-
20	2022	トメネジ ⁷ /C10	1	*	*	*	*
21	208689	BLANCEWEIGHT	1	-	-	-	-
22	1175-2	SCREW	2	*	*	*	*
23	208951	CRANKSHAFT	1	-	-	-	-
24	5304	SCREW	1	*	*	*	*
25	207358	OIL FELT	1	L	-	-	R57
26	204016	BUSHING (CENTER)	1	L	-	F	-
27	1170-1	SCREW	2	*	*	*	*
28	5240	SCREW	1	*	*	*	*
29	204014	BUSHING (LARGE)	1	L	-	-	-
30	204010	BALL BEARING	1	L	E	F	-
31	204789	THRUST WASHER	1	L	E32	F	-
32	204873	CRANKSHAFT EXTENSION	1	L32	E32	F32	-
33	5361	SCREW	1	*	*	*	*
34	204881	HOUSING	1	L32	E32	F32	-
35	204737	HOUSING	1	L52	OVR	F52	-
36	204319	GASKET	1	L	E	F	-
37	5328	SCREW	4	*	*	*	*

Mark 記号	意味 Meanings
*	Screws, Nuts, 汎用部品 (ネジ、ナット等)
-	Not used. 使用されていません。
L	L32, L52.
L3N	L32-355, 359, 555, 559.
E	E32, E52, E56.
STR	E32, E52.
OVR	E52, E56.
F	F32, F52.
R	R53, R57.

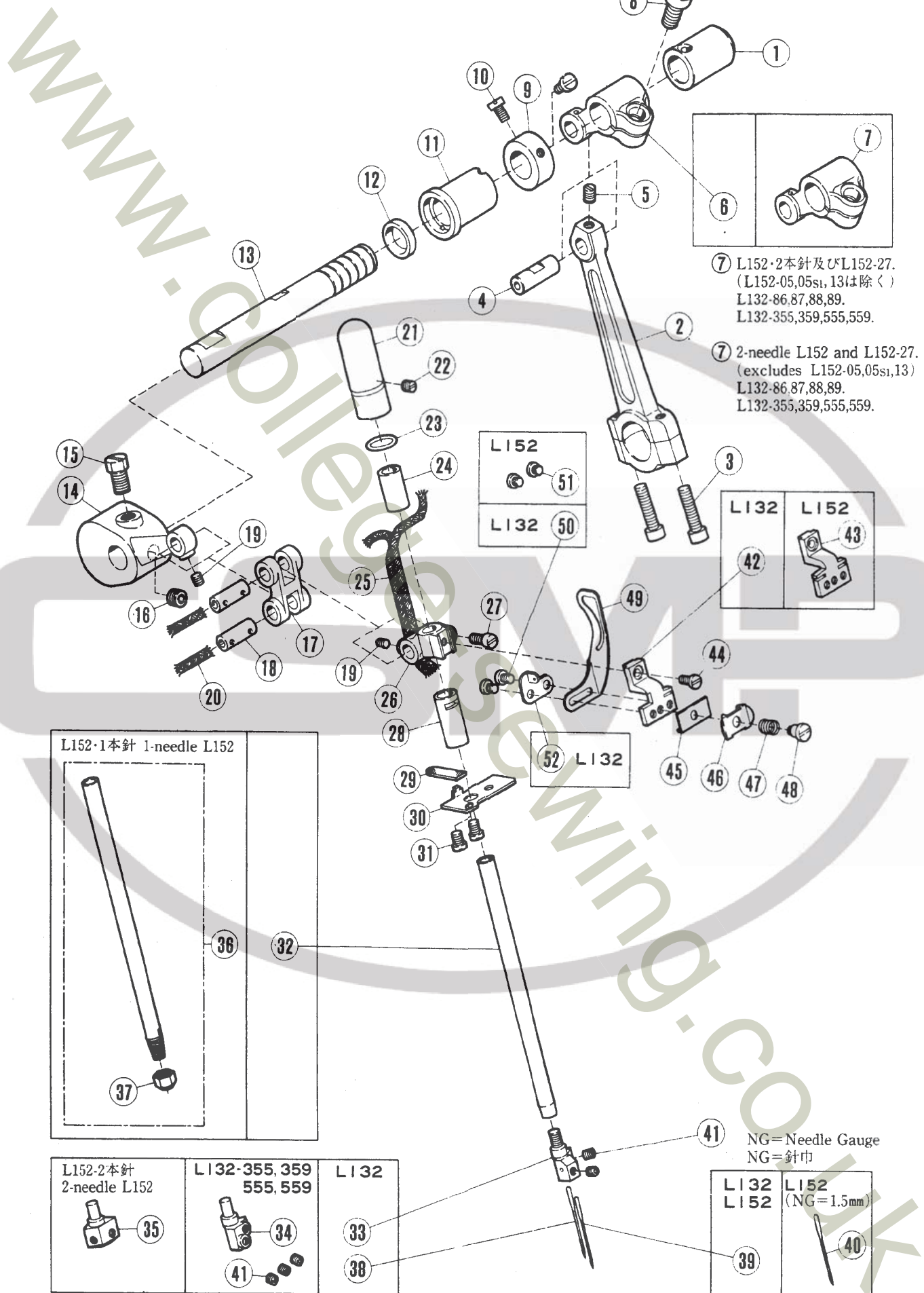

針棒機構(1)

NEEDLE DRIVE MECHANISM(1)

			Also used for: 共通使用機種				
REF. NO.	PART NO.	NAME	QT.	L	E	F	R
1	208249	ブッシュ(ミキ)	1	L	-	F	-
2	204029	コネクション	1	L	-	-	-
3	5233	ヒラネジ/C7	2	*	*	*	*
4	205495	パイコウピン	1	L	-	F	R
5	5234	トメネジ/C7	1	*	*	*	*
6	2013608	クランク(ウシロ)	1	L	-	F	R53
7	2014418	クランク(ウシロ)	1	L	-	F	R53
8	5381	ヒラネジ/C10	1	*	*	*	*
9	201117	カラー	1	L	-	F	R
10	5328	ヒラネジ/C4	2	*	*	*	*
11	208248	ブッシュ(ヒツリ)	1	L	-	F	-
12	208250	オイルシール	1	L	-	F	-
13	208247	シャフト	1	L	-	F	-
14	208424	クランク/メ	1	L	-	F	R53
15	2022-4	ロツカネジ/C10	1	*	*	*	*
16	5312	トメネジ/C10	1	*	*	*	*
17	208425	リンク	1	L	-	F	R53
18	200654	パイコウピン	2	L	-	F	R53
19	5292	トメネジ/C3	2	*	*	*	*
20	202176	オイル Wick	2	L	E32	F	R53
21	208621	キャップ	1	L	-	F	R53
22	1457	トメネジ/C5	1	*	*	*	*
23	200030	O RING	1	L	-	F	R53
24	204625A	ブッシュ(ウエ)	1	L	-	F	R53
25	212186	オイル Wick	1	L	E32	F	R57
26	208427	NEEDLE BAR CLAMP	1	L	-	F	R53
27	1170-3	ヒラネジ/C4	1	*	*	*	*
28	204627A	ブッシュ(シタ)	1	L	-	F	R53
29	208617	オイル FELT	1	L	-	F	R53
30	208616	DUST SHIELD	1	L	-	F	-
31	5053	ヒラネジ/C4	2	*	*	*	*
32	208903	NEEDLE BAR	1	L	-	F	R53
33	XXXXXX	NEEDLE HOLDER	1				
34	XXXXXX	NEEDLE HOLDER	1				
35	XXXXXX	NEEDLE HOLDER	1				
36	204623	NEEDLE BAR COMPLETE	1	L	-	F52	R53
37	3119	NUT	1	*	*	*	*
38	DCX27	NEEDLE	1	L	STR	-	-
39	DCX27	NEEDLE	1	L	STR	-	-
40	DCX3	NEEDLE	2	-	-	-	R53
41	5292	SCREW	2	*	*	*	*
42	204706	RETAINER BRACKET	1	L32	-	F32	-
43	202705A	RETAINER BRACKET	1	L52	-	F52	R53
44	5359	SCREW	1	*	*	*	*
45	202495	GUIDE	1	L	-	F	R53
46	200041	GUIDE	1	L	-	F	R53
47	209068	SPRING	1	L	-	F	-
48	9070-2	SCREW	1	*	*	*	*
49	202706A	TAKEUP	1	L	-	F	R53
50	1186	SCREW	2	*	*	*	*
51	5299	SCREW	2	*	*	*	*
52	204707	THREAD GUIDE	1	L32	-	F32	-

XXXXXXは、88~94頁参照
See pages 88~94 for XXXXXX.

Mark 記号	意味 Meanings
*	Screws, Nuts, 汎用部品(ネジ、ナット等)
-	Not used. 使用されていません。
L	L32, L52.
L3N	L32-355, 359, 555, 559.
E	E32, E52, E56.
STR	E32, E52.
OV	E52, E56.
F	F32, F52.
R	R53, R57.

針棒機構(2)

NEEDLE DRIVE MECHANISM(2)

		Also used for: 共通使用機種						
REF. NO.	PART NO.	メキシコ	NAME	QT.	L	E	F	R
1	209174	イトチヨウシ(クミ)(キヨウ)	THREAD TENSION COMPLETE	1	L	-	F	-
2	208447	ツマミ	POST NUT	1	L	E	F	R57
3	208448	ラチエツト	SPRING BUSHING	1	L	E	F	R57
4	201037	アツシクハハネ(キヨウ)	TENSION SPRING (HEAVY)	1	L	E56	F	R57
5	208450	ウケツマ	CAP	1	L	E	F	R57
6	210319	チヨウシツマ	DISC	2	L	E32	F	-
7	208449	フェルト	FELT	1	L	E32	F	R57
8	5143A	チヨウシホウ(タン)	STUD	1	*	*	*	*
9	209175	イトチヨウシ(クミ)(シヤク)	THREAD TENSION COMPLETE	1	L	-	F	-
10	201068	アツシクハハネ(シヤク)	TENSION SPRING (LIGHT)	1	L	E	F	R57
11	210529	イトチヨウシ(クミ)(キヨウ)	THREAD TENSION COMPLETE	1	L	E56	F	-
12	5082A	チヨウシホウ	SCREW STUD	1	*	*	*	*
13	210530	イトチヨウシ(クミ)(チユ)	THREAD TENSION COMPLETE	1	L	E	F	-
14	201086	アツシクハハネ(チユ)	TENSION SPRING (MEDIUM)	1	L	E	F	R57
15	208794	イトチヨウシクミ	THREAD TENSION GUIDE	1	-	-	-	-
16	208793	イトチヨウシクミ(2ホコハカリ)	THREAD TENSION GUIDE/2-NOL	1	-	-	-	-
17	5137	ロツカクナツ/C5	NUT	1	*	*	*	*
18	209161	イトチヨウシクミ	TENSION GUIDE	1	L3N	-	-	-
19	5137	ロツカクナツ/C5	NUT	2	*	*	*	*
20	208778	イトミチ(A)/ハリイト	NEEDLE THREAD GUIDE	1	L32	-	F32	-
21	208777	イトミチ(A)/ハリイト	NEEDLE THREAD GUIDE	1	L52	-	F52	R53
22	208399	イトミチ(B)/ハリイト	NEEDLE THREAD GUIDE	1	L32	-	F32	-
23	4009-1	ヒラシツ/C5	SCREW	1	*	*	*	*
24	208400	イトミチ(B)/ハリイト	NEEDLE THREAD GUIDE	1	L52	-	F52	-
25	208568	ハリホウ リンク カバー- クミ	NEEDLE BAR LINK COVER COMPLETE	1	L	-	F	R53
26	208560	ハリホウリンクカバー	NEEDLE BAR LINK COVER	1	L	-	F	R53
27	208561	オイルフェルト	OIL FELT	1	L	-	F	R53
28	208562	オイルフェルト	OIL FELT	1	L	-	F	R53
29	208563	オイルプレート	OIL FELT PLATE	1	L	-	F	R53
30	208713	ピン	PIN	2	L	-	F	R53
31	200555	トメワ	RETAINING RING	2	L	E	F	R53
32	5113	ヒラシツ/C5	SCREW	2	*	*	*	*

Mark 記号	意 味	Meanings
*	Screws, Nuts, 汎用部品(ネジ、ナット等)	
-	Not used. 使用されていません。	
L	L32, L52.	
L3N	L32-355, 359, 555, 559.	
E	E32, E52, E56.	
STR	E32, E52.	
OVF	E52, E56.	
F	F32, F52.	
R	R53, R57.	

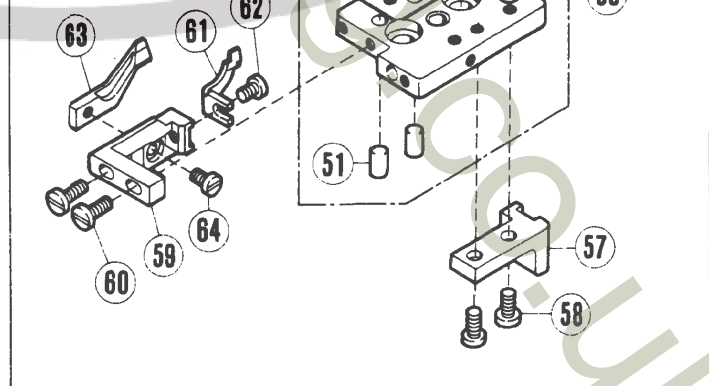
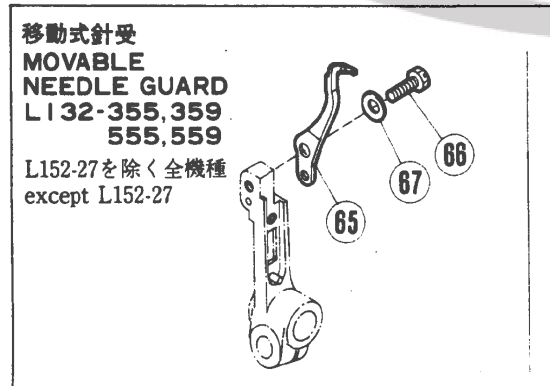
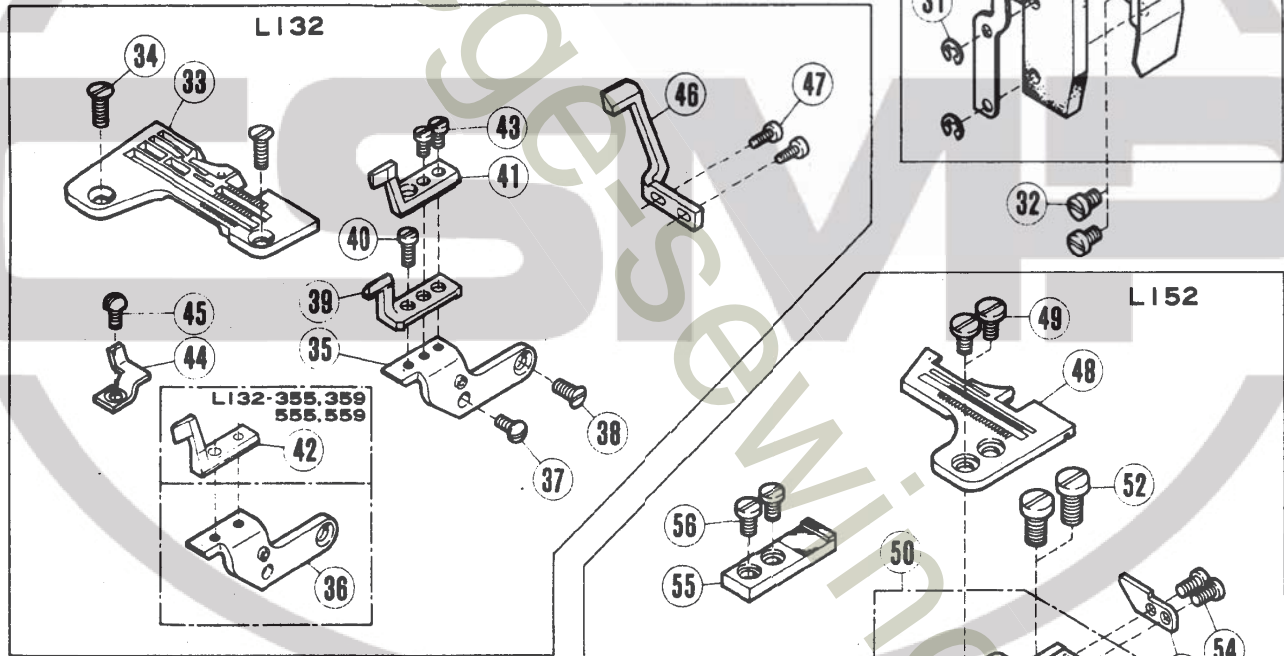
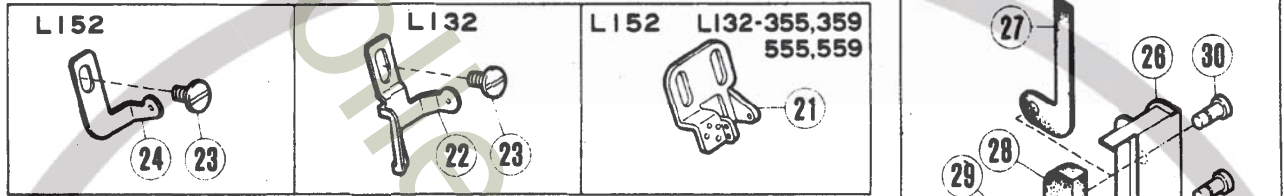
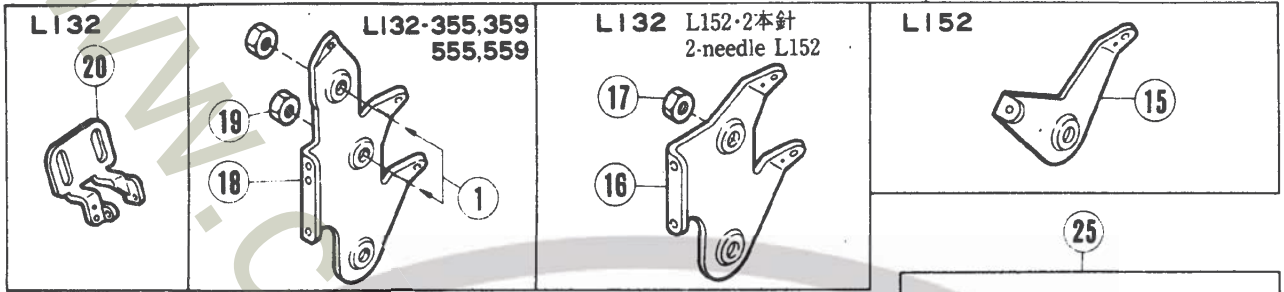
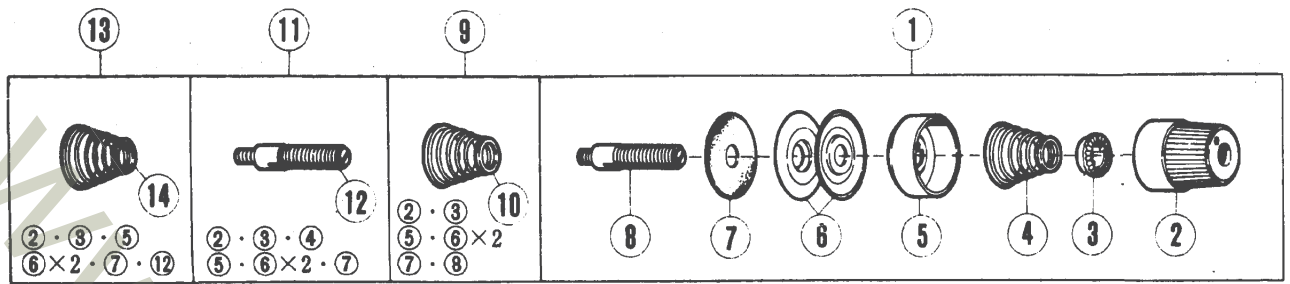

①	Qt.
L152 2-needle	2
L132 5-thread	1
L132-355,359,555,559	2

⑨	Qt.
L132 4本糸	1

⑪	Qt.
L132 chain-stitch	1
L152 L152 of 3-thread	1

⑬	Qt.
L152 L152 of 2-thread	1

針棒機構(3)

NEEDLE DRIVE MECHANISM(3)

REF. PART NO.		メキシコ	NAME	共通使用機種				
NO.	7" 11" 15"			QT.	L	E	F	R
33	XXXXXX	ハリイタ	NEEDLE PLATE	1				
34	1732-HC	ワラシシ/C5	SCREW	2	*	*	*	*
35	204783	ワラケツト/ハリウケ	BRACKET/NEEDLE GUARD	1	L32	-	F32	-
36	209160	ワラケツト/ハリウケ	BRACKET/NEEDLE GUARD	1	L3N	-	-	-
37	5227	ヒラシシ/C3	SCREW	1	*	*	*	*
38	5107	ワラシシ/C5	SCREW	1	*	*	*	*
39	204781	ハリウケ(ウシロ)	NEEDLE GUARD (REAR)	1	L32	-	F32	-
40	5012	ヒラシシ/C3	SCREW	1	*	*	*	*
41	204782	ハリウケ(マエ)	NEEDLE GUARD (FRONT)	1	L32	-	F32	-
42	209159	ハリウケ(マエ)	NEEDLE GUARD (FRONT)	1	L3N	-	-	-
43	5020	ヒラシシ/C3	SCREW	2	*	*	*	*
44	XXXXXX	ハリウケ(マエ)	NEEDLE GUARD (FRONT)	1				
45	5227	ヒラシシ/C3	SCREW	1	*	*	*	*
46	XXXXXX	ハリウケ(ウシロ)	NEEDLE GUARD (REAR)	1				
47	5492	ヒラシシ/C1	SCREW	2	*	*	*	*
48	XXXXXX	ハリイタ	NEEDLE PLATE	1				
49	4007-1-HC	ワラシシ/C5	SCREW	2	*	*	*	*
50	204750	ワラケツト/ハリイタ	BRACKET/NEEDLE PLATE	1	L52	-	F52	-
51	204630	アイコウピン	PIN	2	L52	-	F52	-
52	5357	ヒラシシ/C9	SCREW	2	*	*	*	*
53	204631	キー	KEY	1	L52	-	F52	-
54	5142	ヒラシシ/C4	SCREW	2	*	*	*	*
55	206735	ハリイタウケ	NEEDLE PLATE SUPPORT	1	L52	-	F52	-
56	5091	ヒラシシ/C5	SCREW	2	*	*	*	*
*57	204762	ワラケツト/シヨウキ	BASE/EDGE GUIDE	1	L52	-	F52	-
*58	5091	ヒラシシ/C5	SCREW	2	*	*	*	*
59	204636	ワラケツト/ハリウケ	BRACKET/NEEDLE PLATE	1	L52	-	F52	-
60	1175-3	ヒラシシ/C4	SCREW	2	*	*	*	*
61	XXXXXX	ハリウケ(マエ)	NEEDLE GUARD (FRONT)	1				
62	1206	ヒラシシ/C4	SCREW	1	*	*	*	*
63	XXXXXX	ハリウケ(ウシロ)	NEEDLE GUARD (REAR)	1				
64	1206	ヒラシシ/C4	SCREW	1	*	*	*	*
65	209007	イタウシキハリウケ	MOVABLE NEEDLE GUARD	1	L	-	F	-
66	5501	ワラシシ/C4	SCREW	1	*	*	*	*
67	210930	ワシハネ	WASHER	1	L	STR	F	-

XXXXXXは、88~94頁参照

See pages 88~94 for XXXXXX.

* : L152-01, 01s1, 02, 17, 17s1, 25用

* : For L152-01, 01s1, 02, 17, 17s1, 25

Mark 記号	意味 Meanings
*	Screws, Nuts, 汎用部品(ネジ、ナット等)
-	Not used. 使用されていません。
L	L32, L52.
L3N	L32-355, 359, 555, 559.
E	E32, E52, E56.
STR	E32, E52.
OVR	E52, E56.
F	F32, F52.
R	R53, R57.

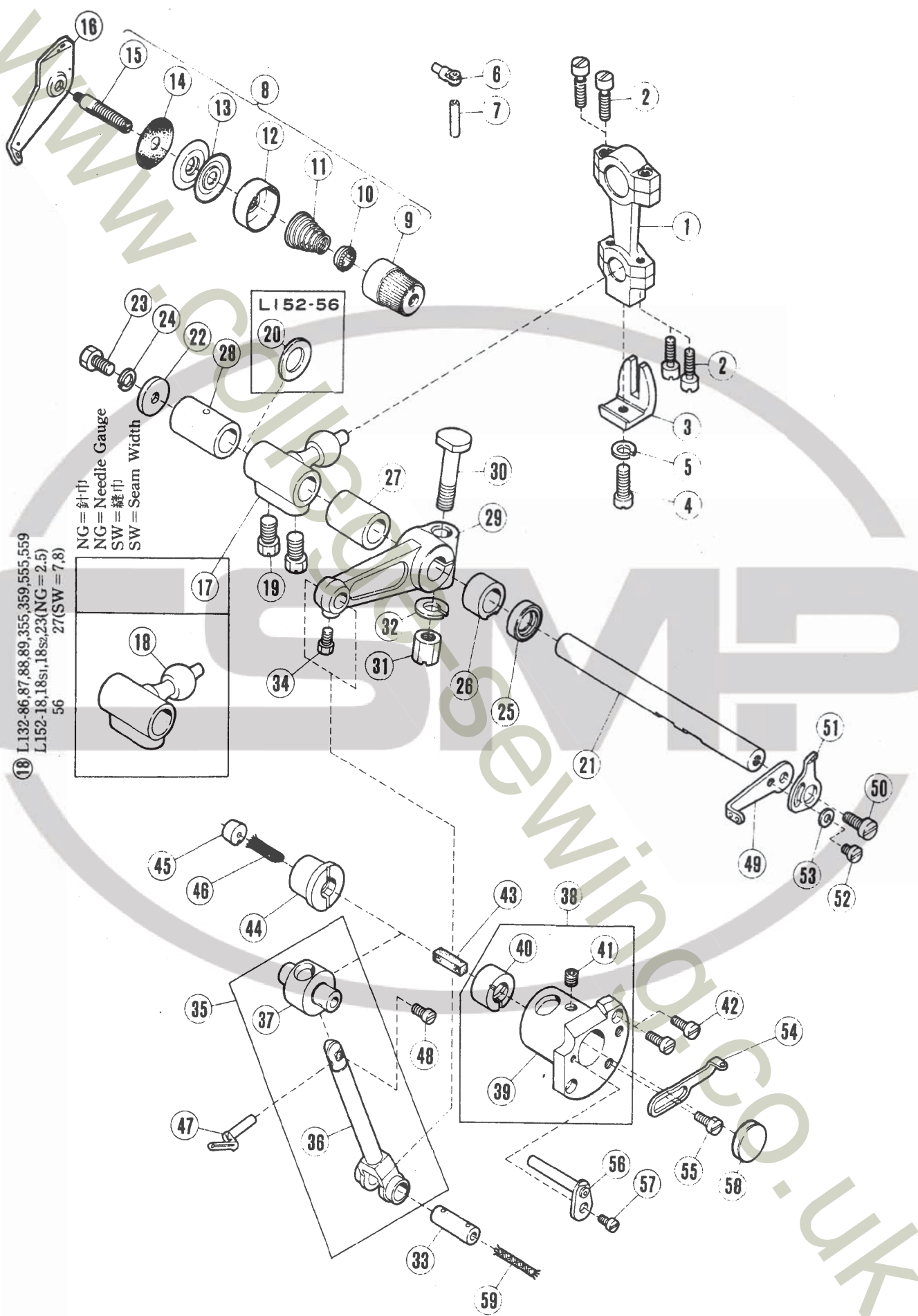

上ルーパー機構

UPPER LOOPER DRIVE MECHANISM

REF. NO.	PART NO.	メキシコ	NAME	Also used for: 共通使用機種			
				QT.	L	E	F R
1	208346	ロツト	CONNECTION	1	L	-	F -
2	5376	ヒラネシ/C4	SCREW	4	*	*	* *
3	201074A	フレット	GUIDE/CONNECTION	1	L	-	F R
4	5546	ヒラネシ/C5	SCREW	1	*	*	* *
5	202286	ハネネギカ	WASHER	1	L	E	F R57
6	201439A	イトミチ	EYELET	1	-	E	- -
7	201072A	ハ・イフ	PIPE	1	L	-	F -
8	210531	イトチヨウ(クミ)(シヤク)	THREAD TENSION COMPLETE	1	L	E	F -
9	208447	ツミ	POST NUT	1	L	E	F R57
10	208448	ラチツト	SPRING BUSHING	1	L	E	F R57
11	201068	アツシクハネ(シヤク)	TENSION SPRING (LIGHT)	1	L	E	F R57
12	208450	カケガラ	CAP	1	L	E	F R57
13	210319	チヨウシガラ	DISC	2	L	E32	F -
14	208449	フェルト	FELT	1	L	E32	F R57
15	5082A	チヨウシホウ	SCREW STUD	1	*	*	* *
16	208795	イトチヨウシヤイ	THREAD TENSION GUIDE	1	-	-	- -
17	204048A	クランク(クシロ)	CRANK (REAR)	1	L	-	F -
18	204788	クランク/2ホソハネ	CRANK/2-NEEDLE	1	L52	-	F52 -
19	2022-4	ロツカクネシ/C10	SCREW	2	*	*	* *
20	240102	ツマカ	THRUST WASHER	1	L	E32	F -
21	210281	シャフト	SHAFT	1	L	E32	F -
22	204107	ツマカ	THRUST WASHER	1	L	E	F -
23	2193	ロツカクネシ/C5	SCREW	1	*	*	* *
24	202286	ハネネギカ	WASHER	1	L	E	F R57
25	204052A	オイルシール	OIL SEAL	1	L	E	F -
26	208292	ツマシ(マ)	BUSHING (FRONT)	1	L	-	F -
27	210297	ツマシ	BUSHING	1	L32	E32	F32 -
28	208429	ツマシ(クシロ)	BUSHING (REAR)	1	L	-	F -
29	204055B	クランク(マ)	CRANK (FRONT)	1	L	-	F -
30	5239	ヒラネシ/C10	SCREW	1	*	*	* *
31	5266	ロツカクナツ/C10	NUT	1	*	*	* *
32	202045	ハネネギカ	WASHER	1	L	E	F -
33	208258	アイコウピン	PIN	1	L	-	F -
34	5084	ロツカクネシ/C5	SCREW	1	*	*	* *
35	208976	ウフル-ハ-ツイ(クミ)	UPPER LOOPER HOLDER COMPLETE	1	L	-	- -
36	208974	ウフル-ハ-ツイ	UPPER LOOPER HOLDER	1	L	-	- -
37	210107	ウフル-ハ- アナライ	GUIDE/UPPER LOOPER HOLDER	1	L	E	F -
38	209250	ハウジング(クミ)	HOUSING ASSEMBLY	1	L	-	F -
39	208937	ハウジング	HOUSING	1	L	-	F -
40	210109	ツマシ(マ)	BUSHING (FRONT)	1	L	E	F -
41	5408	トメネシ/C3	SCREW	1	*	*	* *
42	1175-2	ヒラネシ/C4	SCREW	2	*	*	* *
43	204274	キクツフェルト	OIL FELT	1	L	E	F -
44	208938	ツマシ(クシロ)	BUSHING (REAR)	1	L	-	F -
45	208592	ピン	CAP	1	L	-	F -
46	202175	キクツヒシ	OIL WICK	1	L	E	F R57
47	XXXXXX	ウフル-ハ-	UPPER LOOPER	1	*	*	* *
48	1998-2	ヒラネシ/C4	SCREW	1	*	*	* *
49	208445	イトクリ/ウフル-ハ-	THREAD TAKEUP/UPPER LOOPER	1	L	-	F -
50	2902	ヒラネシ/C5	SCREW	1	*	*	* *
51	204902	ホシヨイトクリ	AUXILIARY TAKEUP	1	L	-	F -
52	2921	ヒラネシ/C3	SCREW	1	*	*	* *
53	202875	ツマカ	WASHER	1	L	E32	F R57
54	204905	イトミチ(シタ)/ウフル-ハ-	THREAD GUIDE (LOWER)	1	L	-	F -
55	2905	ヒラネシ/C5	SCREW	1	*	*	* *
56	204903	ハ・イフ(シタ)	THREAD PIPE (LOWER)	1	L52	-	F52 -
57	5012	ヒラネシ/C3	SCREW	1	*	*	* *
58	208173	ピン	CAP	1	L	E	F -
59	202175	キクツヒシ	OIL WICK	1	L	E	F R57

XXXXXXは、88~94頁参照
See pages 88~94 for XXXXXX.

See page 3 for the meanings of the contents in the list.
表内容の意味は、3頁をご参照ください。

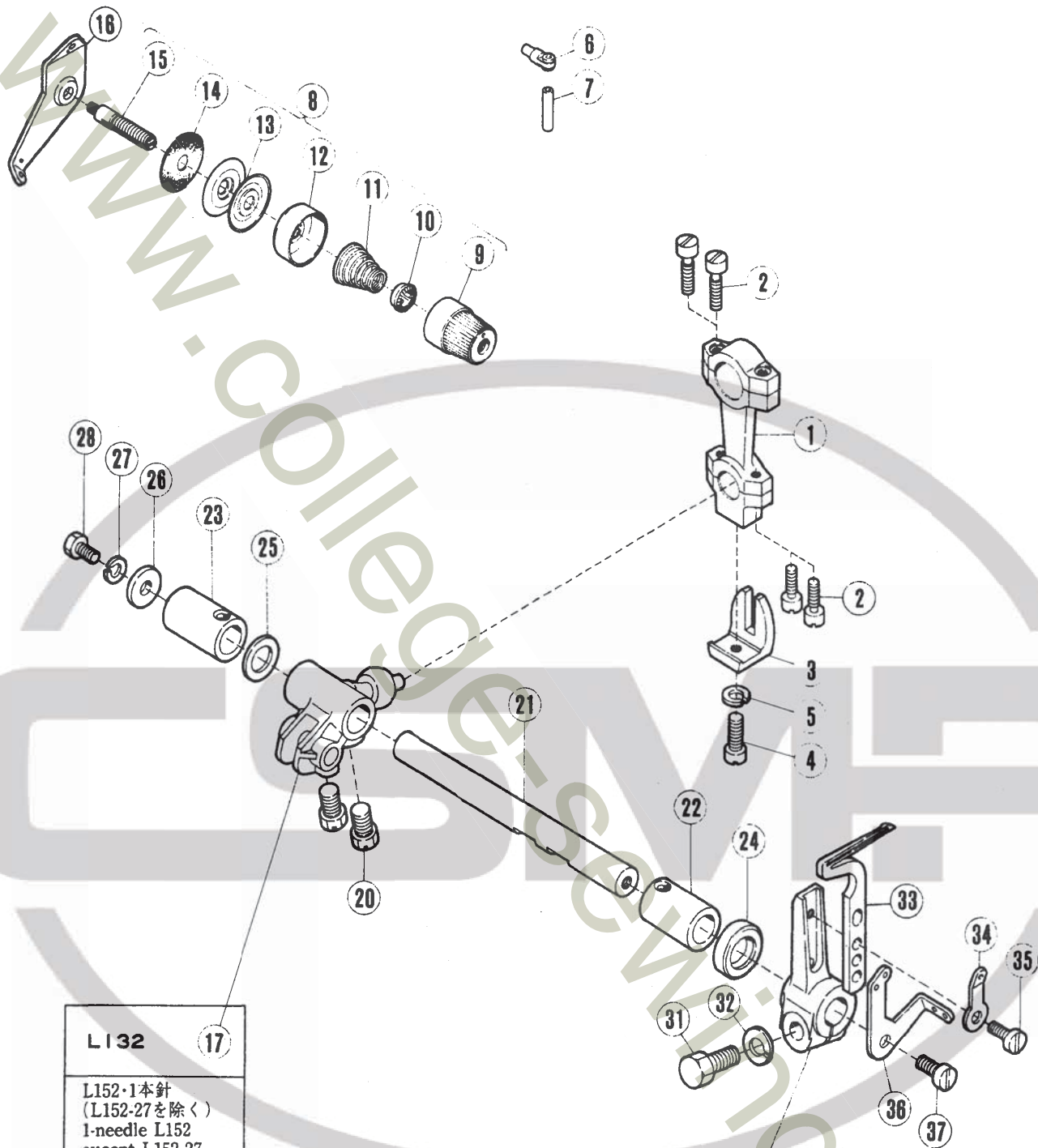

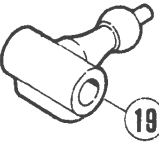
L132	17
L152・1本針 (L152-27を除く) 1-needle L152 except L152-27.	
L152・2本針 L152-27 2-needle L152.	

移動式針受
FOR MOVABLE
NEEDLE GUARD

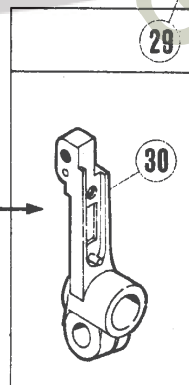

下ルーパー機構

LOWER LOOPER DRIVE MECHANISM

REF. NO.	PART NO.	メーカ	NAME	Also used for: 共通使用機種				
				QT.	L	E	F	R
1	208346	ロツト	CONNECTION	1	L	-	F	-
2	5376	ヒラネシ/CL4	SCREW	4	*	*	*	*
3	201074A	ガイド	GUIDE/CONNECTION	1	L	-	F	R
4	5546	ヒラネシ/CL3	SCREW	1	*	*	*	*
5	202286	ワッシャー	WASHER	1	L	E	F	R57
6	201439A	アイレット	EYELET	1	-	E	-	-
7	201072A	パイプ	PIPE	1	L	-	F	-
8	210530	スレッドテンションコンプレット	THREAD TENSION COMPLETE	1	L	E	F	-
9	208447	ポストナット	POST NUT	1	L	E	F	R57
10	208448	スプリングバッシング	SPRING BUSHING	1	L	E	F	R57
11	201086	テンションスプリング(中)	TENSION SPRING (MEDIUM)	1	L	E	F	R57
12	208450	キャップ	CAP	1	L	E	F	R57
13	210319	ディスク	DISC	2	L	E32	F	-
14	208449	フェルト	FELT	1	L	E32	F	R57
15	5082A	スcrew stud	SCREW STUD	1	*	*	*	*
16	208795	スレッドテンションガイド	THREAD TENSION GUIDE	1	-	-	-	-
17	208192	クランク	CRANK	1	L32	-	F32	-
18	204787	クランク	CRANK	1	L52	-	F52	-
19	204788	クランク/2ネードル	CRANK/2-NEEDLE	1	L52	-	F52	-
20	2022-4	ロツカネシ/CL10	SCREW	2	*	*	*	*
21	210261	シャフト	SHAFT	1	L	E32	F	-
22	210124	ブッシング(フロント)	BUSHING (FRONT)	1	L	E	F	-
23	210125	ブッシング(リア)	BUSHING (REAR)	1	L	E	F	R
24	210585	オイルシール	OIL SEAL	1	L32	E32	F32	-
25	204789	ワッシャー	THRUST WASHER	1	L	E32	F	-
26	204107	ワッシャー	THRUST WASHER	1	L	E	F	-
27	202286	ワッシャー	WASHER	1	L	E	F	R57
28	2193	ロツカネシ/CL5	SCREW	1	*	*	*	*
29	204664	シタル-ハ-グアイ	LOWER LOOPER LEVER	1	L	-	-	-
30	209007	シタル-ハ-グアイ/イトウシキ	LOWER LOOPER LEVER	1	L	-	F	-
31	5284	ロツカネシ/CL9	SCREW	1	*	*	*	*
32	204293	ワッシャー	WASHER	1	L32	E32	F32	R57
33	XXXXXX	シタル-ハ-	LOWER LOOPER	1	-	-	-	-
*34	210353	イトミチ/シタル-ハ-グアイ	THREAD GUIDE (LEFT)	1	-	STR	F	-
35	1175-3	ヒラネシ/CL4	SCREW	1	*	*	*	*
36	204901	イトクリ/シタル-ハ-	TAKEUP/LOWER LOOPER	1	L	-	F	-
37	2902	ヒラネシ/CL5	SCREW	1	*	*	*	*

* : L132-18S1, 18S2は除く

* : Except for L132-18S1, 18S2

Mark 記号	意 味 Meanings
*	Screws, Nuts, 汎用部品(ネジ、ナット等)
-	Not used. 使用されていません。
L	L32, L52.
L3N	L32-355, 359, 555, 559.
E	E32, E52, E56.
STR	E32, E52.
OVR	E52, E56.
F	F32, F52.
R	R53, R57.

二重環ルーパー機構(1)

CHAINSTITCH LOOPER DRIVE MECHANISM(1)

REF. PART NO.
NO. 7" ハン

メソコ

NAME

Also used for:
共通使用機種
QT. L E F R

1	210288	レバー/ルーパーセメント	LEVER/LOOPER AVOID	1	-	E32	F32	-
2	5461	トメネジ/C5	SCREW	2	*	*	*	*
3	210289	カクツマ/ルーパーセメント	BLOCK	1	-	E32	F32	-
4	208028	ワッシャー	WASHER	1	L32	E32	F32	-
5	208029	カラー	COLLAR	1	L32	E32	F32	-
6	5084	ロツカネジ/C5	SCREW	1	*	*	*	*
7	4802	ロツカナット/M4	NUT	1	*	*	*	*
8	208196	シャフト/ルーパーフリ	SHAFT/LOOPER DRIVE	1	L32	E32	F32	-
9	210294	クランク/ルーパーフリ	CRANK/LOOPER DRIVE	1	L32	E32	F32	-
10	5457	ヒラネジ/C9	SCREW	1	*	*	*	*
11	204293	ハネネジ/カネ	WASHER	1	L32	E32	F32	R57
12	208194	リンク/ルーパーフリ	LINK/LOOPER DRIVE	1	L32	E32	F32	-
13	208195	パイコウピン	PIN	2	L32	E32	F32	-
14	202176	オイルワICK	OIL WICK	2	L	E32	F	R57
15	5328	ヒラネジ/C4	SCREW	2	*	*	*	*
16	5084	ロツカネジ/C5	SCREW	1	*	*	*	*
17	210296	ブッシュ	BUSHING	1	L32	E32	F32	-
18	210297	ブッシュ	BUSHING	1	L32	E32	F32	-
19	210586	オイルシール	OIL SEAL	1	L32	E32	F32	-
20	204093	ニジツカ かん ルーパータイ	LOOPER LEVER	1	L32	-	-	-
21	5284	ロツカネジ/C7	SCREW	1	*	*	*	*
22	204293	ハネネジ/カネ	WASHER	1	L32	E32	F32	R57
23	XXXXXX	ルーパー	LOOPER	1	-	-	-	-
24	1189	ヒラネジ/C4	SCREW	1	*	*	*	*
25	204172	チヨウセツカネ	REGULATOR	1	L32	-	F32	-
26	2922	ヒラネジ/C1	SCREW	1	*	*	*	*

XXXXXXは、88~94頁参照
See pages 88~94 for XXXXXX.

Mark 記号	意味 Meanings
*	Screws, Nuts, 汎用部品(ネジ、ナット等)
-	Not used. 使用されていません。
L	L32, L52.
L3N	L32-355, 359, 555, 559.
E	E32, E52, E56.
STR	E32, E52.
OVR	E52, E56.
F	F32, F52.
R	R53, R57.

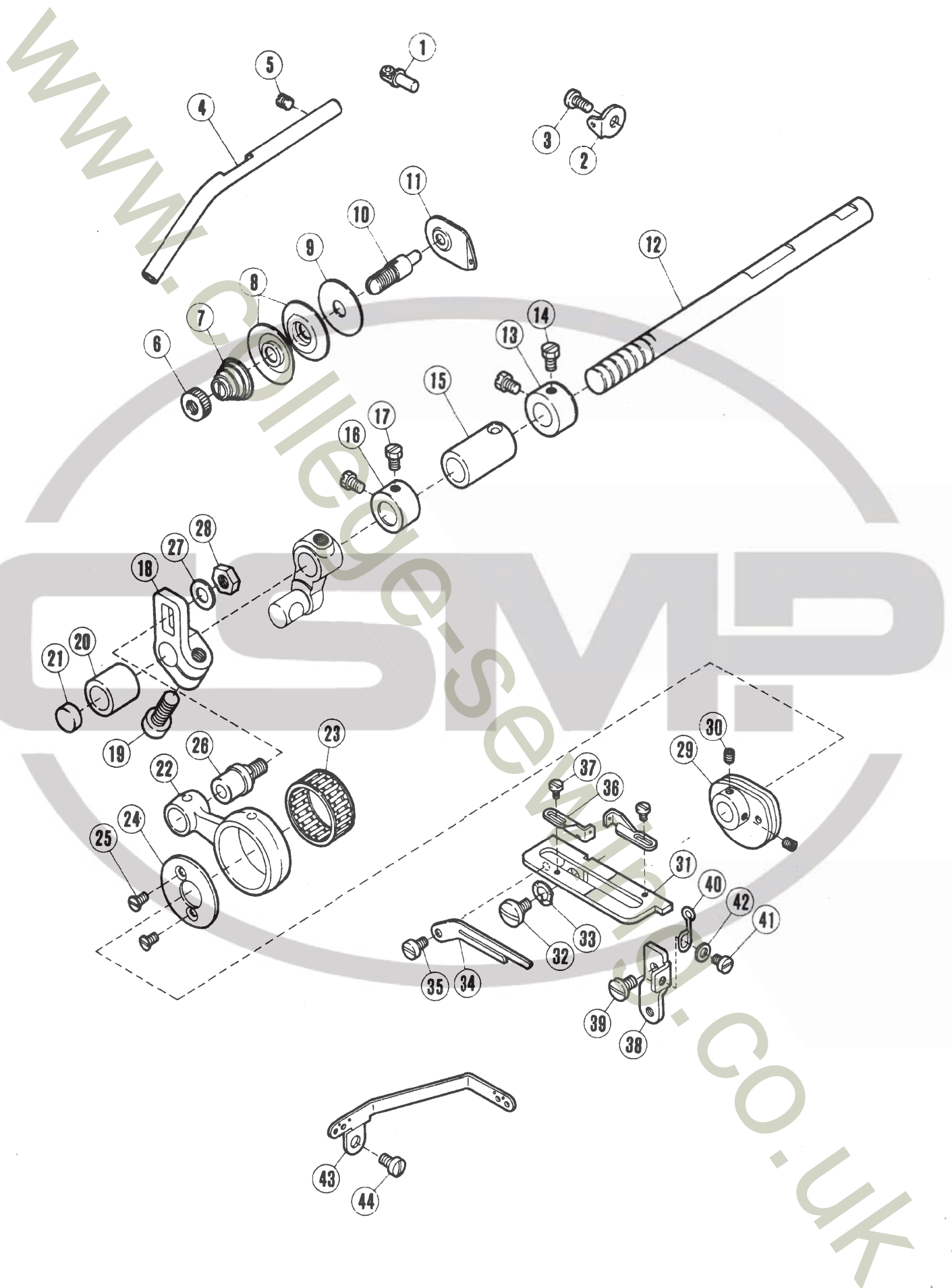

二重環ルーパー機構(2)

CHAINSTITCH LOOPER DRIVE MECHANISM(2)

REF. NO.	PART NO.	メーカ	NAME	Also used for: 共通使用機種			
				QT.	L	E	F R
1	201048A	イトミチ	EYELET	1	L	-	F R57
2	167079	イトミチ	EYELET	1	L32	STR	F32 R57
3	5091	ヒラネシ/CS	SCREW	1	*	*	* *
4	204099	ハ°17°/イトミチ	THREAD PIPE	1	L32	-	F32 -
5	1457	トメネシ/CS	SCREW	1	*	*	* *
6	3056	チヨウシナツト	NUT	1	*	*	* *
7	167077	アツシ12ハ°	TENSION SPRING	1	L32	E32	F32 -
8	210319	チヨウシナツラ	DISC	2	L	E32	F -
9	208449	フェルト	FELT	1	L	E32	F R57
10	167072	チヨウシホウ	POST	1	L32	E32	F32 -
11	202849	イトチヨウシタマ	TENSION GUIDE	1	L	E32	F R57
12	208939	シャフト/セツコ	SHAFT/LOOPER AVOID	1	-	-	F32 -
13	201056	ハラ	THRUST COLLAR	1	L	E32	F R57
14	5084	ロツカクネシ/CS	SCREW	2	*	*	* *
15	210291	アツシ	RUSHING	1	-	E32	F32 -
16	210293	ハラ	COLLAR	1	-	E32	F32 -
17	5084	ロツカクネシ/CS	SCREW	2	*	*	* *
18	210287	クラック/ルーハ°-セツコ	CRANK/LOOPER AVOID	1	-	E32	F32 -
19	5457	ヒラネシ/CS	SCREW	1	*	*	* *
20	210292	アツシ	RUSHING	1	L32	E32	F32 -
21	205088	ピグ	PLUG	1	L32	E32	F32 -
22	210284	ロツタ/ルーハ°-セツコ	CONNECTION/LOOPER AVOID	1	-	E32	- -
23	205015	ニードル/アリンク	NEEDLE BEARING	1	-	E32	- -
24	210283	ハラ	COLLAR	1	-	E32	F32 -
25	5259	アラネシ/CS	SCREW	2	*	*	* *
26	210285	ピン	PIN	1	-	E32	F32 -
27	202433	ワッシャー	WASHER	1	L32	E32	F32 -
28	5455	ロツカクナツト/CS	NUT	1	*	*	* *
29	204095A	イトツリ/ルーハ°	THREAD TAKEUP/LOOPER	1	L32	-	F32 -
30	5292	トメネシ/CS	SCREW	2	*	*	* *
31	210304	ルーハ°-イトツリタマ	LOOPER THREAD GUIDE BRACKET	1	-	E32	F32 -
32	5494	アツツキネシ/CS	SCREW	1	*	*	* *
33	210307	ナミタツキカネ	WASHER	1	-	E56	- -
34	210302	イトツリアンタイ	GUIDE/LOOPER THREAD TAKEUP	1	-	E32	F32 -
35	1216	ヒラネシ/CS	SCREW	1	*	*	* *
36	210303	イトミチ/ルーハ°-イトツリ	EYELET/LOOPER THREAD TAKEUP	2	-	E32	F32 -
37	5077	ヒラネシ/CS	SCREW	2	*	*	* *
38	206923	ストッパ	STOPPER	1	-	-	F32 -
39	5453	ヒラネシ/CS	SCREW	1	*	*	* *
40	210306	センガイコハネ	SPRING	1	-	E32	F32 -
41	1234	ヒラネシ/CS	SCREW	1	*	*	* *
42	137906	ワッシャー	WASHER	1	L	E	F32 R57
43	208362	イトミチ/ルーハ°	THREAD GUIDE	1	L32	-	F32 -
44	5113	ヒラネシ/CS	SCREW	1	*	*	* *

Mark 記号	意 味	Meanings
*	Screws, Nuts, 汎用部品(ネジ、ナット等)	
-	Not used. 使用されていません。	
L	L32, L52.	
L3N	L32-355, 359, 555, 559.	
E	E32, E52, E56.	
STR	E32, E52.	
OVR	E52, E56.	
F	F32, F52.	
R	R53, R57.	

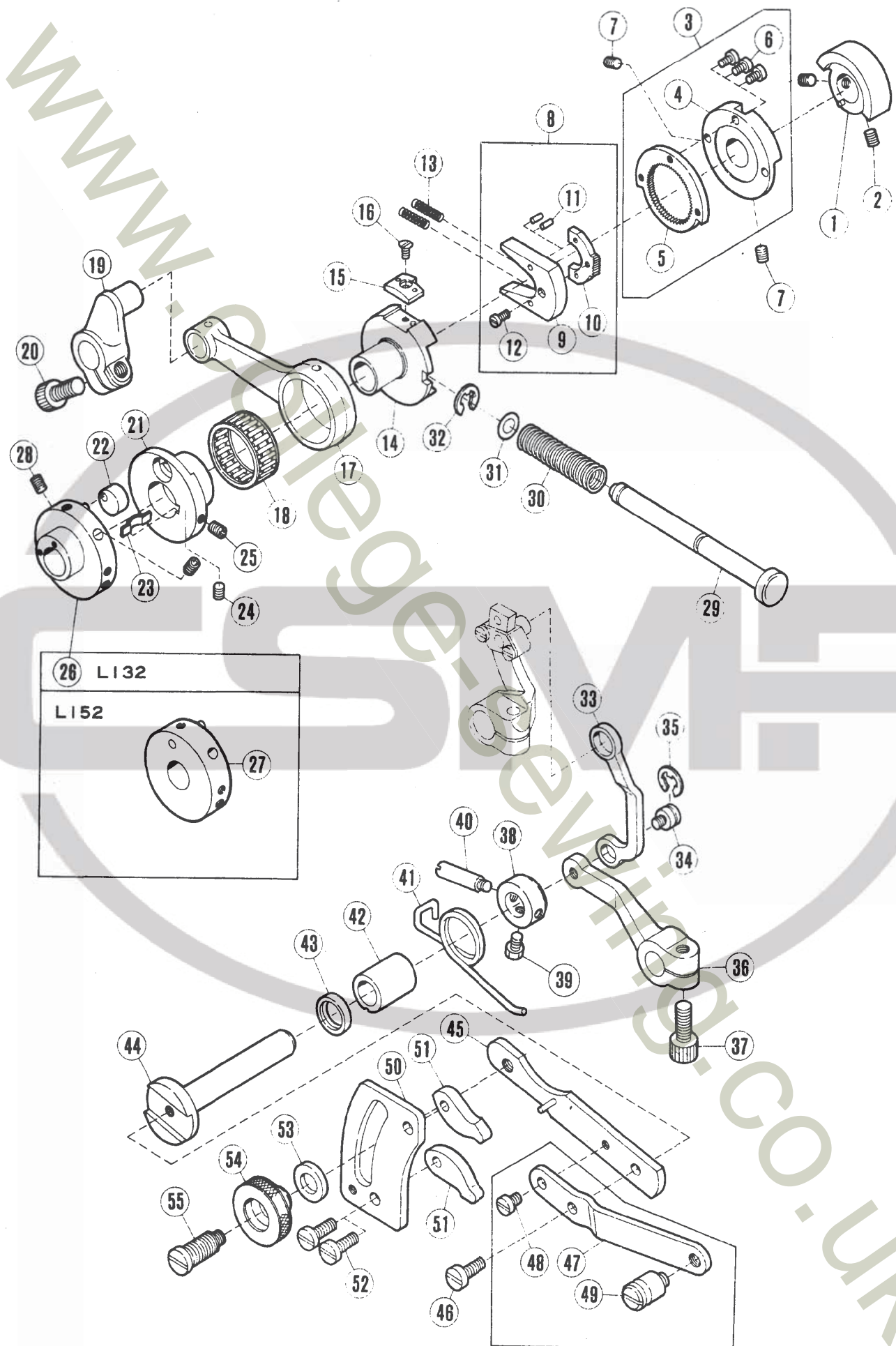

送り機構(1)

FEED MECHANISM(1)

REF. PART NO. NO. 7" ハ" ャ	メイシヨク	NAME	Also used for: 共通使用機種			
			QT.	L	E	F R
1 208680	ハ"ラン入ウイト	BALANCEWEIGHT	1	-	-	- -
2 5461	トメネシ" / C5	SCREW	2	*	*	* *
3 210136	オクリチヨウセツラキエツトホイ(クミ)	RATCHET WHEEL COMPLETE	1	-	E	F -
4 211807	フ"ラケツト	BRACKET	1	-	E	F -
5 211806	ホイール	WHEEL	1	-	E	F -
6 5157	ヒラネシ" / C3	SCREW	3	*	*	* *
7 5461	トメネシ" / C5	SCREW	2	*	*	* *
8 208411	ラチエツト(クミ)	RATCHET COMPLETE	1	L	E	F -
9 208413	フ"ラケツト	BRACKET	1	L	E	F -
10 208412	ラチエツト	RATCHET	1	L	E	F -
11 208463	ス"プリング"ピ"ン	PIN	2	L	-	- -
12 5336	ヒラネシ" / C1	SCREW	1	*	*	* *
13 208415	アツシ"クハ"ハネ	SPRING	2	L	E	F -
14 211802	エキセン / オクリチヨウセツ	ECCENTRIC / FEED REGULATING	1	-	E	F -
15 211804	ストッパ"	STOPPER	1	-	E	F -
16 5437	ガラネシ" / C3	SCREW	1	*	*	* *
17 210140	ロツト" / オクリ	CONNECTION / FEED DRIVE	1	-	E	- -
18 204084	ニート"ル"ハ"アリソク"	NEEDLE BEARING	1	L	E	- -
19 210141	クランク / オクリ	CRANK / FEED DRIVE	1	-	E	F -
20 5457	ヒラネシ" / C9	SCREW	1	*	*	* *
21 210127	エキセン / オクリ	FEED ECCENTRIC	1	-	E	F32 -
22 210129	エキセンアツナイ	GUIDE / FEED ECCENTRIC	1	-	E	F -
23 210130	イタハ"ハネ	SPRING	1	-	E	F -
24 5292	トメネシ" / C3	SCREW	1	*	*	* *
25 5427	トメネシ" / C3	SCREW	1	*	*	* *
26 210282A	エキセン / ル"ハ"ー"セ"ンソク"	LOOPER AVOID ECCENTRIC	1	-	E32	F -
27 210128A	エキセン"ハ"ノ"イ	FEED ECCENTRIC RETAINER	1	-	OVR	F -
28 5461	トメネシ" / C5	SCREW	2	*	*	* *
29 209304	フ"ツシ"ホ"ツ"ン	PUSH BUTTON	1	-	OVR	F -
30 208421	アツシ"クハ"ハネ	SPRING	1	L	-	F -
31 208949	オリソク"	O RIGN	1	-	-	- -
32 202522	トメ"ク	RING	1	L	E	F R57
33 210161	リンク / ガト"ク"ウチヨウセツ	LINK / DIFF. FEED REGULATING	1	-	E	F -
34 5316	ク"ンツキネシ" / C5	SCREW	1	*	*	* *
35 202522	トメ"ク	RING	1	L	E	F R57
36 210162	レ"ハ"ー / ガト"ク"ウチヨウセツ(ミキ")	RIGHT LEVER / DIFF. FEED REG.	1	-	E	F -
37 5457	ヒラネシ" / C9	SCREW	1	*	*	* *
38 204754A	カラ"	THRUST COLLAR	1	L	E	F -
39 5084	ロツカクネシ" / C5	SCREW	1	*	*	* *
40 204757	ヒ"ンツキネシ"	LATCH SCREW	1	L	E	F -
41 204756	ネシ"リハ"ハネ	SPRING	1	L	E	F -
42 210164	フ"ツシ"シ	BUSHING	1	L	E	F -
43 204052A	オイルシール	OIL SEAL	1	L	E	F -
44 204752	シャフト / ガト"ク"ウチヨウセツ	SHAFT / DIFF. FEED REGULATING	1	L	-	F -
45 204755	レ"ハ"ー(ヒタ"リ) / ガト"ク"ウチヨウセツ	LEVER (LEFT) / DIFF. FEED REG.	1	L	-	F -
46 5118	ヒラネシ" / C5	SCREW	1	*	*	* *
47 204883	ホシ"ヨイ"タ	LEVER	1	L	-	F -
48 1216	ヒラネシ" / C4	SCREW	1	*	*	* *
49 204142B	アツナイ"イ"タ	GUIDE PLATE	1	L	-	F -
50 204143A	チヨウセツ"ハ"ン	LIFT GUIDE	2	L	-	F -
51 5118	ヒラネシ" / C5	SCREW	2	*	*	* *
52 202868	ワッ"カ"ハネ	WASHER	1	L	-	F R
53 204870	ナ"ル"ナツト	NUT	1	L	-	F -
54 5321A	ク"ンツキネシ" / W	SCREW	1	*	*	* *

See page 3 for the meanings of the contents in the list.
表内容の意味は、3頁をご参照ください。

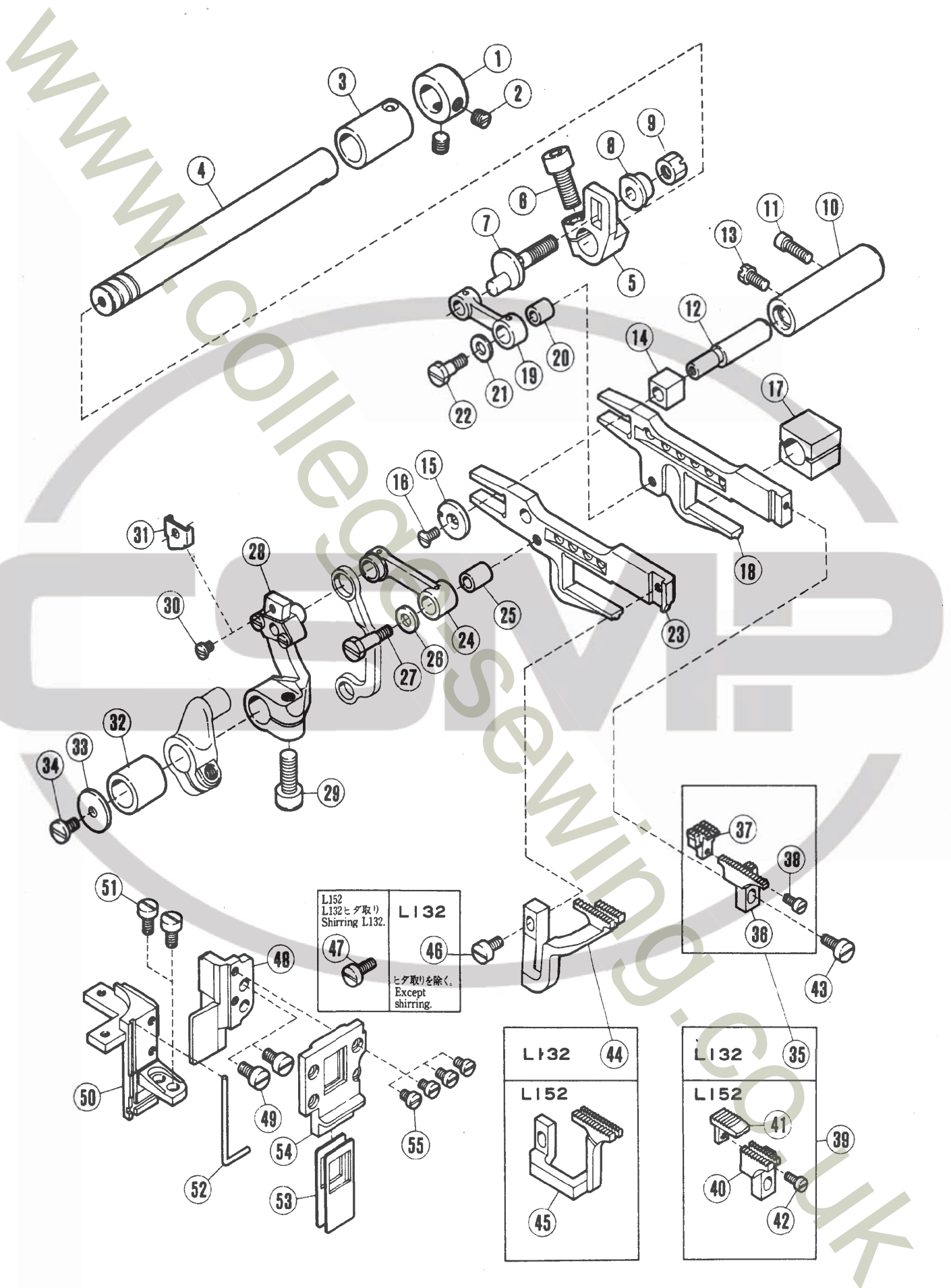

送り機構(2)

FEED MECHANISM(2)

REF. PART NO. NO. 7" ハ" ャ	メソコ	NAME	QT.	Also used for: 共通使用機種			
				L	E	F	R
1	201535	カラー	1	-	E	F	-
2	5060	トメネシ/C8	2	*	*	*	*
3	210102	7" ツシ	1	-	E	F	-
4	208902	シ" / オクリ	1	-	-	F	-
5	210144	クランク/シ" オクリ	1	-	E	F	-
6	5457	ヒラネシ/C9	1	*	*	*	*
7	210145	エネンピン	1	-	E	F	-
8	210146	ワッシャー	1	-	E	F	-
9	5455	ナット	1	*	*	*	*
10	204129A	シ" / オクリ" アイアン	1	L	E	F	-
11	2133-1	ヒラネシ/C5	1	*	*	*	*
12	204128A	ピン	1	L	E	F	-
13	5084	コツカネシ/C5	1	*	*	*	*
14	205857	ブロック/シ" オクリ" アイアン	1	-	-	-	R
15	204439A	ワッシャー	1	L	E	F	-
16	5317	ヒラネシ/C3	1	*	*	*	*
17	204810	ブロック/シ" オクリ" ヨウ	1	L	-	-	-
18	208930	シ" オクリ" イ	1	-	-	F	-
19	210147	リンク/シ" オクリ" クランク	1	-	E	F	-
20	210148	7" ツシ	1	-	E	F	-
21	204115	ワッシャー	1	L	E	F	-
22	5489	コツカネシ/C5	1	*	*	*	*
23	208931	シ" オクリ" ヨウ	1	-	-	F	-
24	210153	リンク/シ" オクリ" ヨウ	1	-	E	F	-
25	204114	7" ツシ/シ" オクリ" ヨウ	1	L	E	F	-
26	204115	ワッシャー	1	L52	E	F	-
27	5231	コツカネシ/C5	1	*	*	*	*
28	210152	クランク(クミ)/シ" オクリ	1	-	E	F	-
29	5457	ヒラネシ/C9	1	*	*	*	*
30	5346	ヒラネシ/C3	1	*	*	*	*
31	208953	ストッパー	1	-	E56	-	-
32	210143	7" ツシ	1	-	E	-	-
33	210100	ワッシャー	1	-	E	F	-
34	4009-1	ヒラネシ/C5	1	*	*	*	*
35	XXXXXX	シ" オクリ" ハ" (クミ)	1				
36	XXXXXX	シ" オクリ" ハ"	1				
37	XXXXXX	シ" オクリ" ハ"	1				
38	2922	ヒラネシ/C1	1	*	*	*	*
39	XXXXXX	シ" オクリ" ハ" (クミ)	1				
40	XXXXXX	シ" オクリ" ハ"	1				
41	XXXXXX	シ" オクリ" ハ"	1				
42	2922	ヒラネシ/C1	1	*	*	*	*
43	1175-2	ヒラネシ/C4	1	*	*	*	*
44	XXXXXX	シ" オクリ" ハ"	1				
45	XXXXXX	シ" オクリ" ハ"	1				
46	1175-3	ヒラネシ/C4	1	*	*	*	*
47	1189	ヒラネシ/C4	1	*	*	*	*
48	208108	シ" オクリ" ハ" (クミ)	1	L	-	F	-
49	5205	ヒラネシ/C5	2	*	*	*	*
50	208952	シ" オクリ" ハ" (クミ)	1	L	-	F	-
51	5205	ヒラネシ/C5	2	*	*	*	*
52	208169	リング	1	L	E	F	-
53	208109	シ" オクリ" ハ" (クミ)	2	L	-	F	-
54	208625	シ" オクリ" ハ" (クミ)	1	L	-	F	-
55	5346	ヒラネシ/C3	4	*	*	*	*

XXXXXXは、88~94頁参照
See pages 88~94 for XXXXXX.

See page 3 for the meanings of the contents in the list.
表内容の意味は、3頁をご参照ください。

WWW

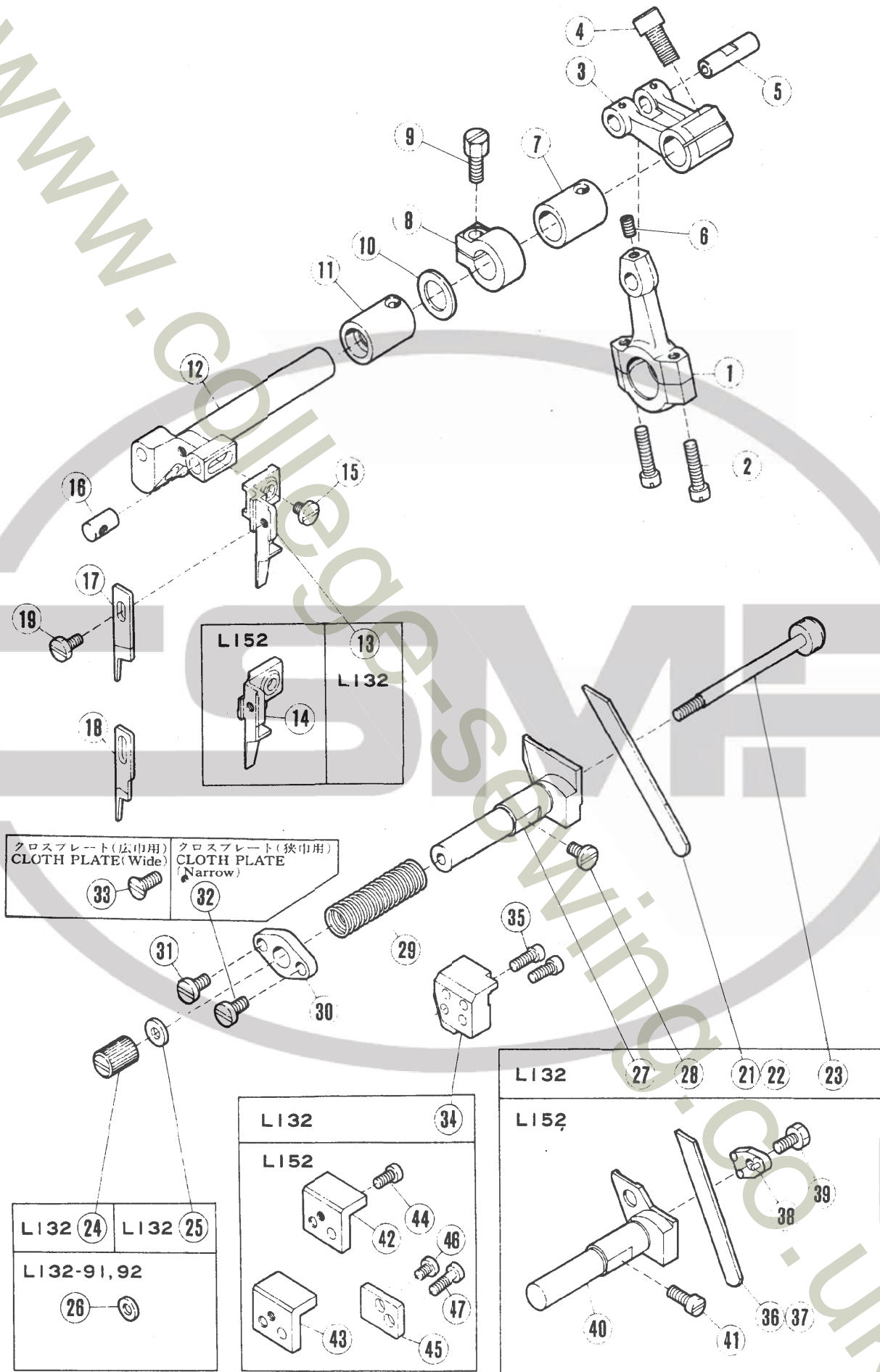

④⑤ ④⑥ ④⑦ HR装置ナシ用
Without HR Device

④② 総縫巾 6 mm 以下に使う。
④③ " 7 mm 以上 "

④② Total seam widths 6mm or less.
④③ Total seam widths 7mm or more.

上・下メス機構

KNIFE MECHANISM

REF. PART NO. NO. 7" ハ" シ	メシヨク	NAME	QT.	Also used for: 共通使用機種			
				L	E	F	R
1 204145A	ロツツ/ウメス	CONNECTION/UPPER KNIFE DRIVE	1	L	-	F	-
2 5233	ヒラネシ/ C7	SCREW	2	*	*	*	*
3 204147	クラシ/ウメス	CRANK/UPPER KNIFE	1	L	-	F	-
4 5381	ヒラネシ/ C10	SCREW	1	*	*	*	*
5 204146	パイコウピン	PIN	1	L	STR	F	-
6 1458	トメネシ/ C5	SCREW	1	*	*	*	*
7 210067	ブツツ1(ミキ)	RUSHING (RIGHT)	1	L	E	F	-
8 206181B	カラ-	THRUST COLLAR	1	L	-	F	-
9 5001	ロツツクネシ/ C7	SCREW	1	*	*	*	*
10 206235	ワカカ	THRUST WASHER	1	L	-	F	-
11 204149	ブツツ1(ヒツリ)	BUSHING (LEFT)	1	L	-	F	-
12 208893	ウメスツイ	UPPER KNIFE LEVER	1	-	-	F	-
13 210315B	ウメスツキ	UPPER KNIFE CLAMP	1	-	E32	F32	-
14 210173A	ウメスツキ	UPPER KNIFE CLAMP	1	-	OVR	F52	-
15 5118	ヒラネシ/ C5	SCREW	2	*	*	*	*
16 208579	ピン	PIN	1	-	E	F32	-
17 201121A	ウメス/ハハヒ	UPPER KNIFE/WIDE	1	L	-	F	R
18 202527A	ウメス/ハハヒ	UPPER KNIFE/NARROW	1	L	-	F	R57
19 5038	ロツツクネシ/ C4	SCREW	1	*	*	*	*
21 204161	シタメス	LOWER KNIFE	1	L32	-	F32	-
22 204351	シタメス/チヨウコウ	LOWER KNIFE/CARBIDE TIPPED	1	L32	-	F32	-
23 204162	シタメス トメ ヒツ	CLAMP STUD	1	L32	-	F32	-
24 5260	ヌツツ/ C5	NUT	1	*	*	*	*
25 200098	ワカカ	WASHER	1	L	-	F	R57
26 209173	ワカカ	WASHER	1	L	-	-	-
27 208404	シタメスツイ	LOWER KNIFE HOLDER	1	L32	-	F32	-
28 4009-1	ヒラネシ/ C5	SCREW	1	*	*	*	*
29 204158	アツシ17ハハ	SPRING	1	L	-	F	-
30 204159	トメ	SEAT	1	L	-	F	-
31 5117	ヒラネシ/ C5	SCREW	1	*	*	*	*
32 5117	ヒラネシ/ C5	SCREW	1	*	*	*	*
33 1732	ヒラネシ/ C5	SCREW	1	*	*	*	*
34 208652	ブラケット	BRACKET	1	-	-	F32	-
35 1170	ヒラネシ/ C4	SCREW	2	*	*	*	*
36 202295	シタメス/アツメス	LOWER KNIFE/THICK	1	L52	-	F52	R57
37 201127	シタメス/ウスメス	LOWER KNIFE/THIN	1	L52	-	F52	R57
38 210184	シタメス オウ	CLAMP/LOWER KNIFE	1	L52	E	F52	-
39 2193	ロツツクネシ/ C5	SCREW	1	*	*	*	*
40 208251	シタメス ツイ	LOWER KNIFE HOLDER	1	L52	-	F52	-
41 5002	ヒラネシ/ C5	SCREW	1	*	*	*	*
42 204160A	シタメス ツイ アン	GUIDE	1	L	-	F	-
43 208096	シタメス ツイ アン	GUIDE/LOWER KNIFE HOLDER	1	L	-	F	-
44 1175-2	ヒラネシ/ C4	SCREW	1	*	*	*	*
45 204646	スパー	SPACER PLATE	1	L	-	F	-
46 1216	ヒラネシ/ C4	SCREW	1	*	*	*	*
47 5010	ヒラネシ/ C4	SCREW	1	*	*	*	*

XXXXXXは、88~94頁参照
See pages 88~94 for XXXXXX.

Mark 記号	意 味	Meanings
*	Screws, Nuts, 汎用部品(ネジ、ナット等)	
-	Not used. 使用されていません。	
L	L32, L52.	
L3N	L32-355, 359, 555, 559.	
E	E32, E52, E56.	
STR	E32, E52.	
OVR	E52, E56.	
F	F32, F52.	
R	R53, R57.	

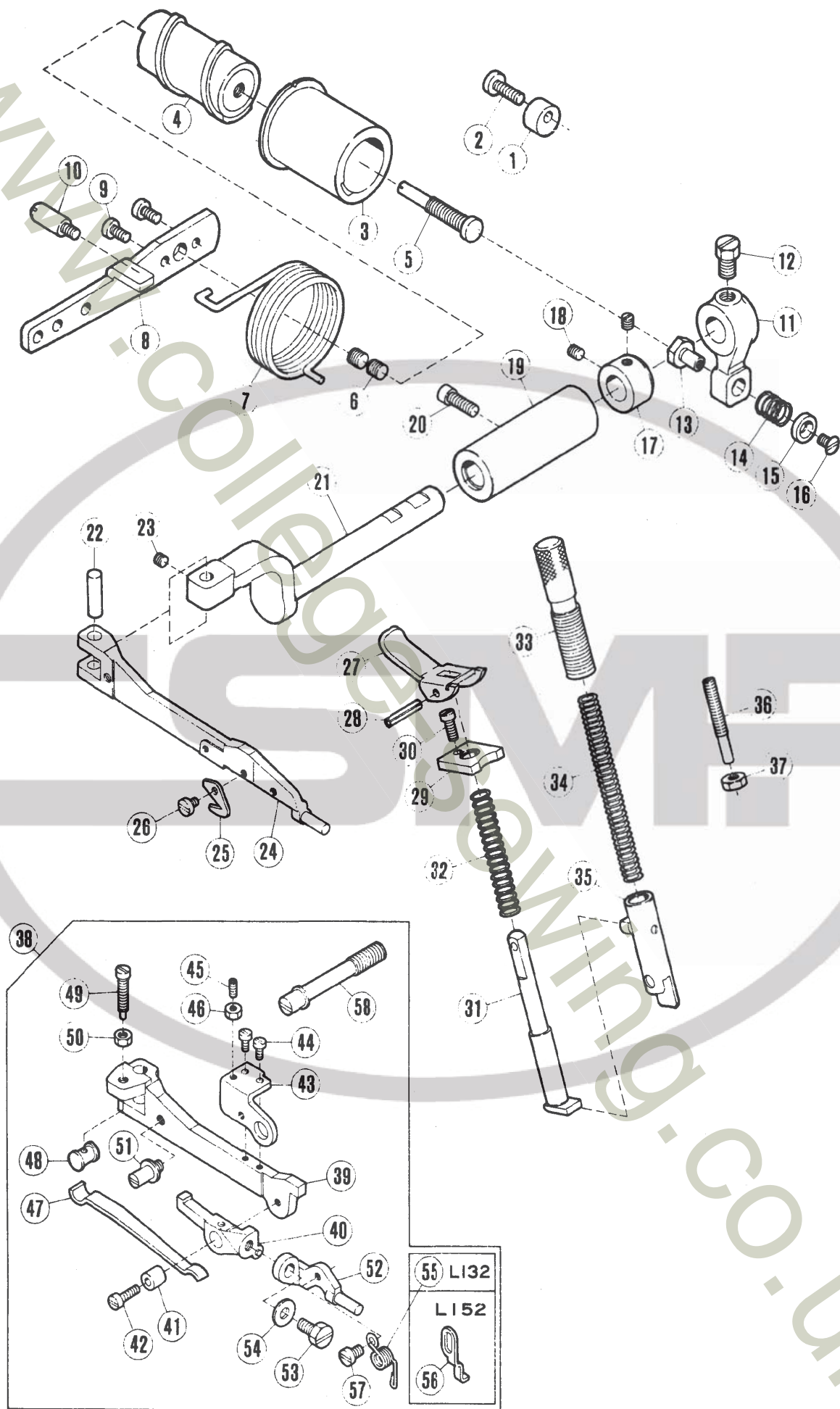

押工機構(1)

PRESSER FOOT MECHANISM(1)

REF. PART NO. NO. 7" ハ" ヅ	メシヨウ	NAME	QT.	Also used for: 共通使用機種			
				L	E	F	R
1 202683	チヨウセツキ	REGULATOR	1	L	E56	F	R
2 5118	ヒラネシ/CS	SCREW	1	*	*	*	*
3 204930	フツシ/アシアケ"アンナイ	BUSHING/FOOT LIFT CAM	1	L	-	F	-
4 204929	アシアケ" アンナイ	FOOT LIFT CAM	1	L	-	F	-
5 208316	ヒ"ンツキネシ"	STUD	1	L	-	F	-
6 2913-2	トメネシ/CS10	SCREW	2	*	*	*	*
7 204178	ネジ"リハ"ネ	SPRING	1	L	-	F	-
8 204177B	レハ"ー/アシアケ"	FOOT LIFT LEVER	1	L	-	F	-
9 1202	ヒラネシ/CS4	SCREW	2	*	*	*	*
10 5232	ヒ"ンツキネシ"/CS	SCREW	1	*	*	*	*
11 208313	レハ"ー/オサエタ"イシ"ク	INTERMEDIATE LEVER	1	L	-	F	-
12 2022-4	オツカクネシ"/CS10	SCREW	1	*	*	*	*
13 208314	タ"ンツキヒ"ン	PIN	1	L	-	F	-
14 208315	アツシ"クハ"ネ	SPRING	1	L	-	F	-
15 202757A	ワ"カ"ネ	WASHER	1	L	-	F	R
16 5317	ウラネシ/CS3	SCREW	1	*	*	*	*
17 201056	カラ-	THRUST COLLAR	1	L	E32	F	R57
18 1457	トメネシ/CS	SCREW	2	*	*	*	*
19 208535	フツシ/オサエタ"イシ"ク	BUSHING	1	L	-	F	-
20 2133-1	ヒラネシ/CS	SCREW	1	*	*	*	*
21 208534	シ"ク/オサエタ"イ	SHAFT/FOOT LIFT	1	L	-	F	-
22 208549	ハ"イコウヒ"ン	PIN	1	L	-	F	-
23 5167	トメネシ/CS	SCREW	1	*	*	*	*
24 208954	オサエタ"イ	PRESSER ARM	1	-	-	F	-
25 202451	チエ"ンカツター	CHAINCUTTER	1	-	E	F	R
26 2921	ヒラネシ/CS3	SCREW	1	*	*	*	*
27 208598	チアケ"	HAND LIFT LEVER	1	L	STR	F	R53
28 202647A	スフ"リンク"ヒ"ン	PIN	1	L	STR	F	R53
29 208599	アンナイイタ	BUSHING	1	L	STR	F	R53
30 5029	ヒラネシ/CS3	SCREW	1	*	*	*	*
31 202645	シ"ク/チアケ"	PLUNGER	1	L	STR	F	R53
32 201395	アツシ"クハ"ネ	SPRING	1	L	STR	F	R53
33 208774	チヨウセツネシ"	THUMB SCREW	1	L	STR	F	-
34 208773	アツシ"クハ"ネ	SPRING	1	L	-	F	R53
35 208537	オサエタ"イ(クミ)	PRESSER BAR COMPLETE	1	L	STR	F	-
36 5271	ヒ"ンツキネシ"/CS	SCREW	1	*	*	*	*
37 3044	ロツカクナツ/CS	NUT	1	*	*	*	*
38 209307	フ"ーチ"ンク"オサエタ"イ(クミ)	PRESSER ARM COMPLETE	1	-	-	-	-
39 209308	オサエタ"イ	PRESSER ARM	1	-	-	-	-
40 209309	レハ"ー	LEVER	1	-	-	-	-
41 211511	フツシ	BUSHING	1	-	-	-	-
42 5003	ヒラネシ/CS3	SCREW	1	*	*	*	*
43 209311	レハ"ー"タ"キ	LEVER GUIDE	1	-	-	-	-
44 2922	ヒラネシ/CS1	SCREW	2	*	*	*	*
45 5427	トメネシ/CS3	SCREW	1	*	*	*	*
46 5409	ロツカクナツ	NUT	1	*	*	*	*
47 211514	イタハ"ネ	FLAT SPRING	1	-	-	-	-
48 209312	ハ"ネアンナイ	SPRING GUIDE	1	-	-	-	-
49 5538	ヒ"ンツキネシ"	SCREW	1	*	*	*	*
50 3091	ロツカクナツ/CS4	NUT	1	*	*	*	*
51 209313	タ"ンツキネシ"	SCREW	1	-	-	-	-
52 211516	フ"ラケツ	BRACKET	1	-	-	-	-
53 2193	ロツカクネシ"/CS	SCREW	1	*	*	*	*
54 201185	ワ"カ"ネ	WASHER	1	L	E	F	R57
55 211517	ネジ"リハ"ネ	SPRING	1	-	-	-	-
56 209314	ストツハ"ー	STOPPER	1	-	-	-	-
57 2921	ヒラネシ/CS3	SCREW	1	*	*	*	*
58 5552	タ"ンツキネシ"	SCREW	1	*	*	*	*

See page 3 for the meanings of the contents in the list.
表内容の意味は、3頁をご参照ください。

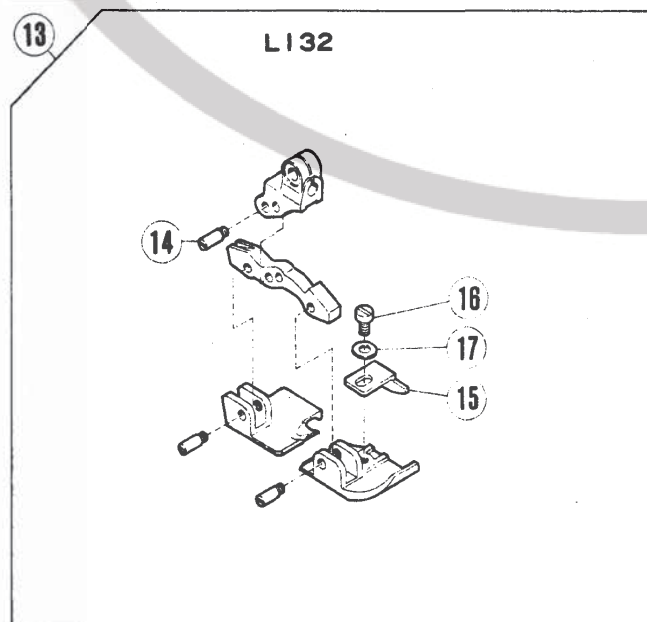
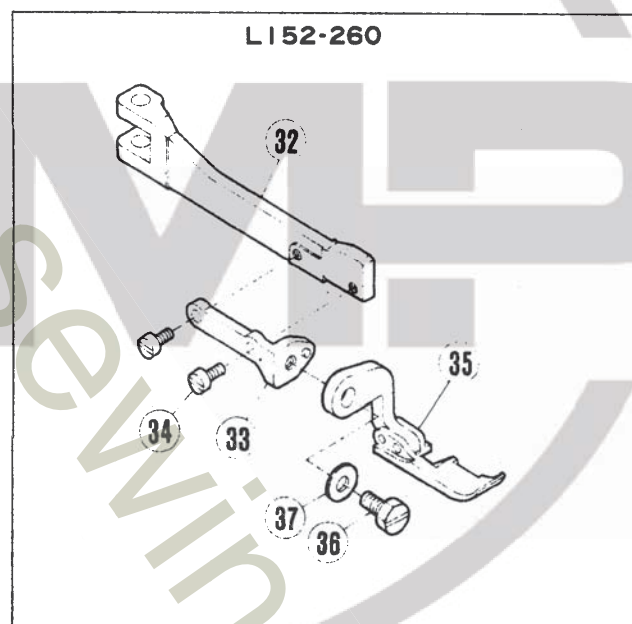
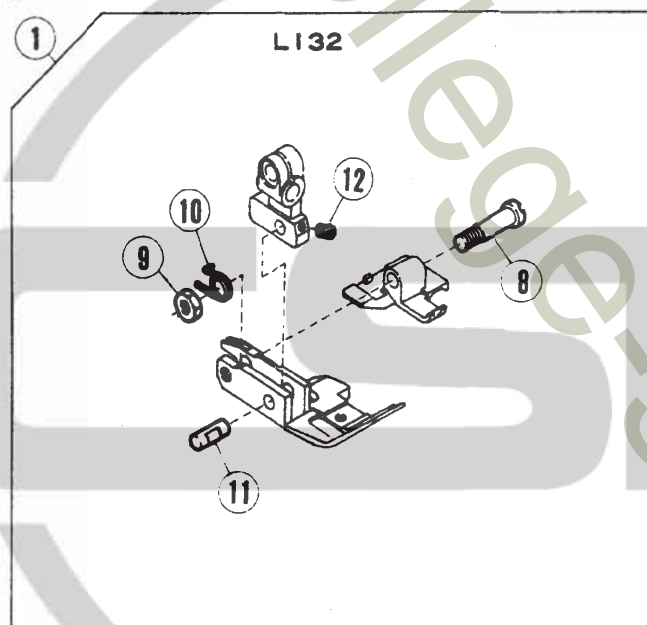
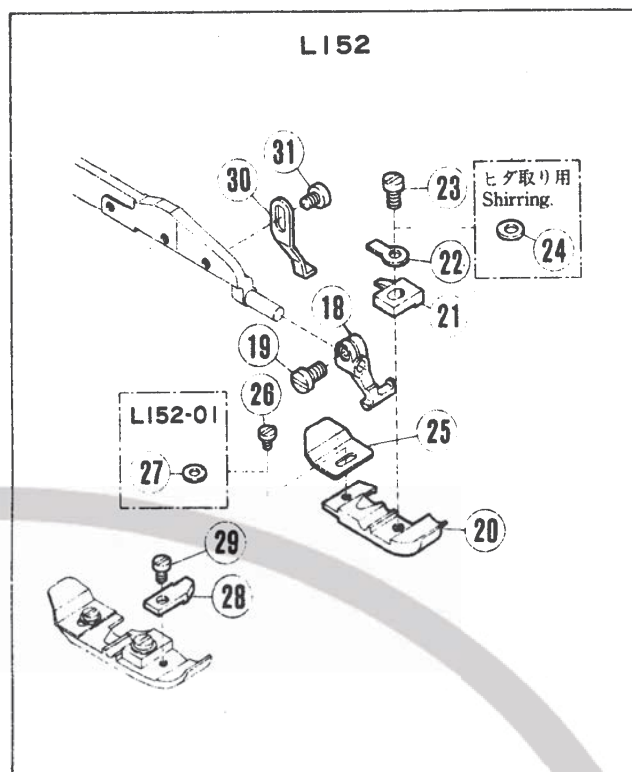
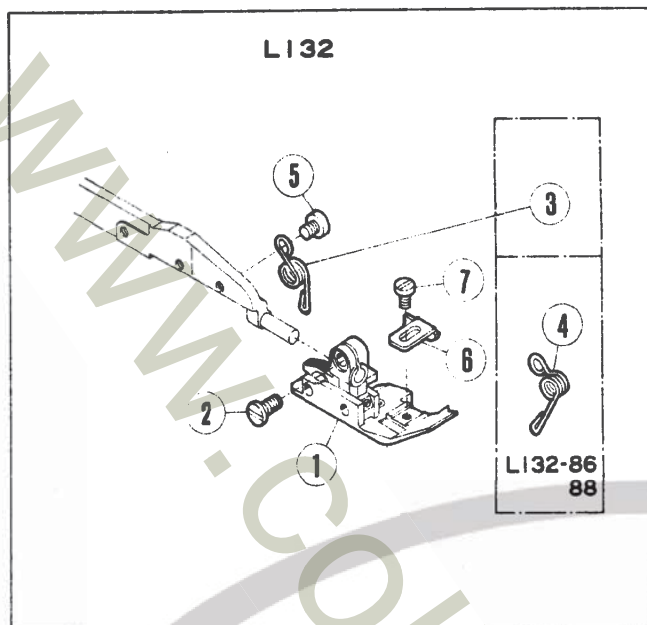

押工機構(2)

PRESSER FOOT MECHANISM(2)

			Also used for:				
			共通使用機種				
REF. PART NO. NO. 7 th パ ン	メシヨウ	NAME	QT.	L	E	F	R
1 XXXXX	オガイ(クミ)	PRESSER FOOT COMPLETE	1				
2 5328	ヒラネシ TM /C4	SCREW	1	*	*	*	*
3 210341	ネジリハ TM ネ	SPRING	1	-	E32	F32	-
4 208960	ネジリハ TM ネ	SPRING	1	-	-	-	-
5 2921	ヒラネシ TM /C3	SCREW	1	*	*	*	*
6 XXXXX	ホシヨオガイ	FABRIC GUARD	1				
7 5030	ヒラネシ TM /C1	SCREW	1	*	*	*	*
8 208528	ヒ TM ンツキネン TM	SCREW	1	L32	E32	F32	-
9 5409	ロツカクナツト	NUT	1	*	*	*	*
10 208913	ネジリハ TM ネ	SPRING	1	L32	E32	F32	-
11 208527	ハコウロ TM	PIN	1	L32	E32	F32	-
12 5223	トメネシ TM /C1	SCREW	1	*	*	*	*
13 XXXXX	オガイ(クミ)/チ TM ニムヨウ	PRESSER FOOT COMPLETE	1				
14 208958	ヒ TM ンツキネン TM	SCREW	3	L	-	F	-
15 204683	ホシヨオガイ	FABRIC GUARD	1	L32	E32	F32	-
16 5157	ヒラネシ TM /C3	SCREW	1	*	*	*	*
17 202875	ワ TM カ TM ネ	WASHER	1	L	E32	F	R57
18 208525B	フ TM ラケツト/オガイ	PRESSER FOOT HOLDER	1	L52	OVR	F52	-
19 5328	ヒラネシ TM /C4	SCREW	1	*	*	*	*
20 XXXXX	オガイ	PRESSER FOOT	1				
21 XXXXX	ツメ	FINGER	1				
22 201156	オガイトリツクイタ	SET PLATE/PRESSER FOOT	1	L52	OVR	F52	R
23 5089	ヒラネシ TM	SCREW	1	*	*	*	*
24 202588	ワ TM カ TM ネ	WASHER	1	L	-	F52	R57
25 XXXXX	ホシヨイタ	UNCURLER	1				
26 5030	ヒラネシ TM /C1	SCREW	1	*	*	*	*
27 210585	ワ TM カ TM ネ	WASHER	1	L	OVR	F52	R
28 XXXXX	ホシヨイタ	UNCURLER	1				
29 1231	ヒラネシ TM /C1	SCREW	1	*	*	*	*
30 208547	ストッパ TM -	REGULATOR	1	L52	-	-	-
31 2921	ヒラネシ TM /C3	SCREW	1	*	*	*	*
32 209232	オガイイダ TM イ	PRESSER ARM	1	-	-	-	-
33 209230	フ TM ラケツト	BRACKET	1	-	-	-	-
34 1196	ヒラネシ TM /C3	SCREW	2	*	*	*	*
35 209226	オガイ (クミ)	PRESSER FOOT COMPLETE	1	-	-	-	-
36 2193	ロツカクネシ TM /C5	SCREW	1	*	*	*	*
37 201185	ワ TM カ TM ネ	WASHER	1	L	E	F	R57

XXXXXXは、88~94頁参照
See pages 88~94 for XXXXXX.

Mark 記号	意味 Meanings
*	Screws, Nuts, 汎用部品(ネジ、ナット等)
-	Not used. 使用されていません。
L	L32, L52.
L3N	L32-355, 359, 555, 559.
E	E32, E52, E56.
STR	E32, E52.
OVR	E52, E56.
F	F32, F52.
R	R53, R57.

101頁参照
See page 101.

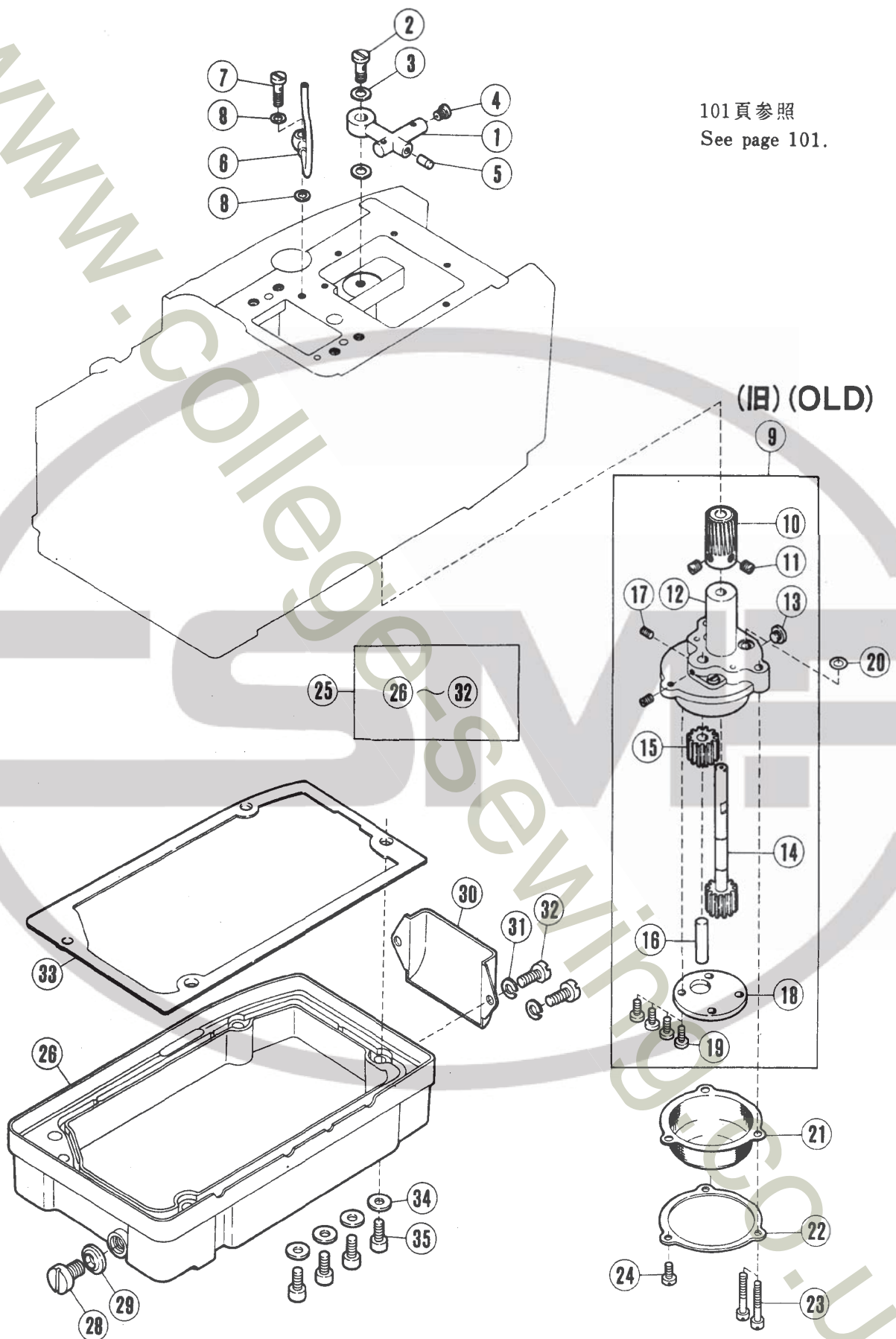

給油機構

LUBRICATING MECHANISM

REF. PART NO. NO. 部品番号	メーカ	NAME	Also used for: 共通使用機種			
			QT.	L	E	F R
1 204193	アワラ ハイフンキ	DISTRIBUTOR	1	L	-	- -
2 200152	ツキテネシ	OIL SPLASH SCREW	1	L	E	- R
3 200138	カスケツト	WASHER	2	L	E	- -
4 201323	フニクテネシ	SCREW	1	L	-	- R57
5 202903	ピソ	PLUG	1	L	-	- R57
6 204194	フニ カン (クミ)	OIL SPLASH PIPE COMPLETE	1	L	-	- -
7 201758	ツキテネシ	OIL SPLASH SCREW	1	L	-	- R57
8 201759	カスケツト	WASHER	2	L	-	- R57
9 204593	ギヤポンプ (クミ)	GEAR PUMP COMPLETE	1	L	-	- -
10 204187	ウオーム ホイル	WORM WHEEL	1	L	-	- -
11 5060	トメネシ/C8	SCREW	2	*	*	* *
12 204180	ケーシング (クミ)	CASING COMPLETE	1	L	-	- -
13 5145	ヒラネシ/C10	SCREW	1	*	*	* *
14 208687	ギヤ(A)	PUMP GEAR (RIGHT)	1	L	E	F -
15 201295	ギヤ(B)	PUMP GEAR (LEFT)	1	L	E	- R
16 204184	ギヤ(B)	PUMP GEAR SHAFT	1	L	E	- -
17 1458	トメネシ/C5	SCREW	2	*	*	* *
18 201293A	ソライタ	PLATE	1	L	E	- R
19 5117	ヒラネシ/C5	SCREW	4	*	*	* *
20 204185	オリング	O RING	1	L	E	F -
21 201338	フィルター (クミ)	FILTER COMPLETE	1	L	-	- R
22 201341	トリツケイタ	FRAME/FILTER	1	L	-	- R
23 5095	ヒラネシ/C5	SCREW	2	*	*	* *
24 5117	ヒラネシ/C5	SCREW	1	*	*	* *
25 209153	オイルハロン (クミ)	OIL RESERVOIR COMPLETE	1	-	-	- -
26 208961	オイルハロン	OIL RESERVOIR	1	-	-	- -
28 51386	ヒラネシ/H11	SCREW	1	*	*	* *
29 202287A	ワッシャー	WASHER	1	L	E	F R
30 209150	カギ アンナイ	AIR GUIDE	1	-	-	- R
31 202286	ワッシャー	WASHER	2	L	E	F R
32 5441	ヒラネシ/C5	SCREW	2	*	*	* *
33 208962A	クッションゴム	CUSHION RUBBER	1	-	-	- -
34 208670	ワッシャー	WASHER	4	-	-	- -
35 5534	ヒラネシ/C8	SCREW	4	*	*	* *

Mark 記号	意味 Meanings
*	Screws, Nuts, 汎用部品(ネジ、ナット等)
-	Not used. 使用されていません。
L	L32, L52.
L3N	L32-355, 359, 555, 559.
E	E32, E52, E56.
STR	E32, E52.
OVR	E52, E56.
F	F32, F52.
R	R53, R57.

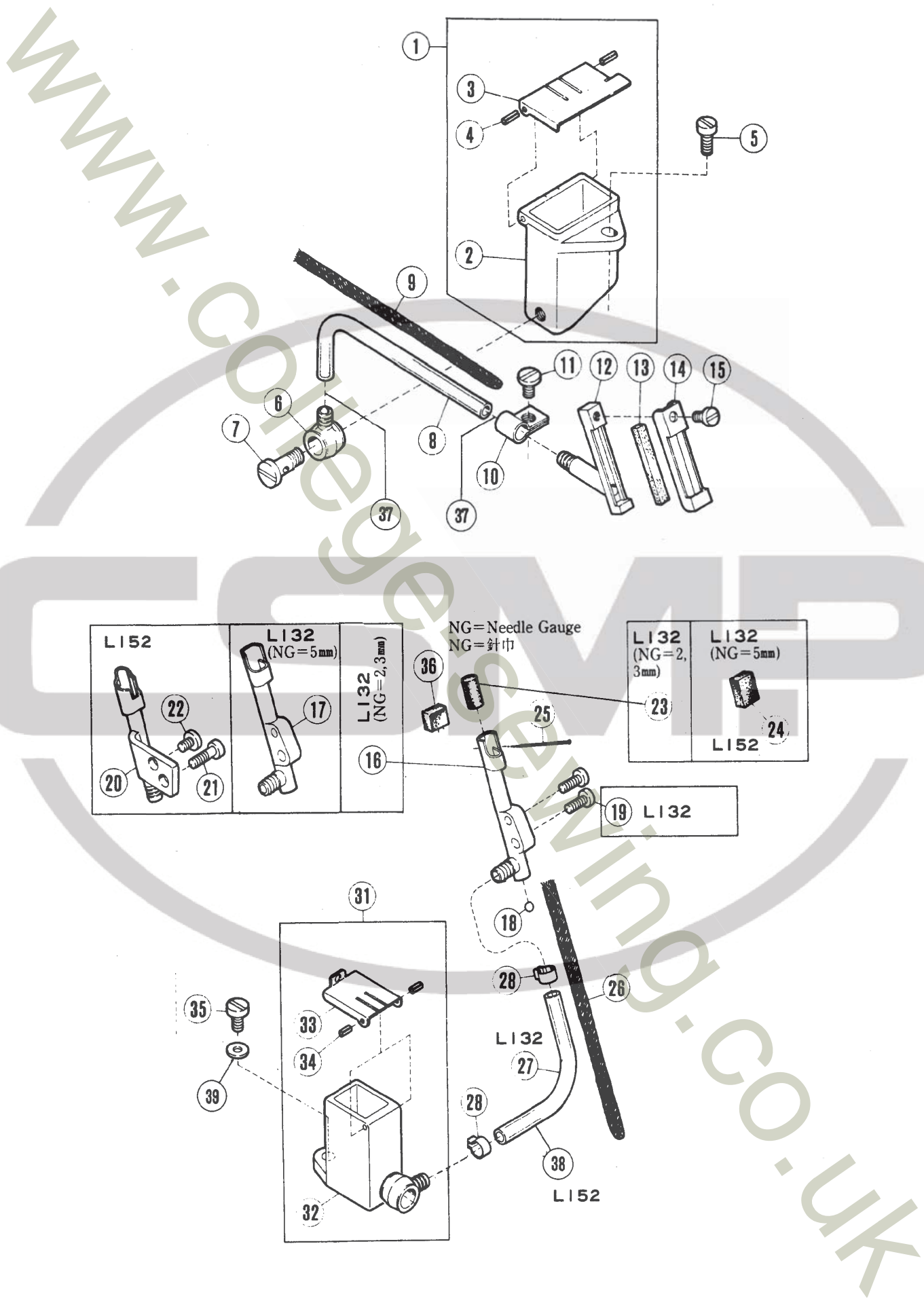

H・R装置

H.R. DEVICE

REF. PART NO. NO. 部品番号	品名	NAME	QT.	Also used for: 共通使用機種			
				L	E	F	R
1 208940	シリコンタンク(ウイ)(クミ)	SILICONE OIL RESERVOIR COMPL.	1	-	-	-	-
2 208941-ME	シリコンタンク(ウイ)	SILICONE OIL RESERVOIR	1	-	-	-	-
3 208942	フタ	CAP	1	-	-	-	-
4 206781	スプリングピン	COVER PIN	2	-	-	-	-
5 2902	ヒラネジ/C5	SCREW	1	*	*	*	*
6 200134	ツキマテ	OIL SPLASH JOINT	1	L	E	-	R
7 200152	ツキマテネジ	OIL SPLASH SCREW	1	L	E	-	R
8 200134B	オイルチューブ (4X6X120)	OIL TUBE	1	-	-	-	R57
9 202176	キャウユヒモ	OIL WICK	1	L	E	-	-
10 200671	トメ板	SET PLATE	1	-	-	-	-
11 4009-1	ヒラネジ/C5	SCREW	1	*	*	*	*
12 208796-ME	ハライトキリ	THREAD LUBRICATOR	1	-	-	-	-
13 209297	フェルト	FELT	1	-	-	-	-
14 208797	イトアゲナイ	THREAD GUIDE	1	-	-	-	-
15 1202	ヒラネジ/C4	SCREW	1	*	*	*	*
16 208655	ハリレイキヤクキ (2,3)	NEEDLE COOLER(2,3)	1	-	-	-	-
17 208656	ハリレイキヤクキ (5)	NEEDLE COOLER(5)	1	-	-	-	-
18 210214	ピン	PLUG	1	-	E	-	-
19 1175-3	ヒラネジ/C4	SCREW	2	*	*	*	*
20 204651	ハリレイキヤクキ	NEEDLE COOLER	1	L52	-	-	-
21 5010	ヒラネジ/C4	SCREW	1	*	*	*	*
22 1216	ヒラネジ/C4	SCREW	1	*	*	*	*
23 204465	オイルフェルト	OIL FELT	1	L32	-	-	-
24 204466	オイルフェルト	OIL FELT	1	L32	E32	-	-
25 210766	ピン	PIN	1	L	E	-	R
26 202176	キャウユヒモ	OIL WICK	1	L	E	-	-
27 208657	チューブ (4X6X50)	OIL TUBE	1	-	-	-	-
28 200155	クランプ	CLAMP	2	L	E	-	R57
31 209411-91	シリコンタンク(ウイ)(クミ)	SILICONE OIL RESERVOIR COMPL.	1	L	-	-	-
32 209412-91	シリコンタンク(ウイ)	SILICONE RESERVOIR (LOWER)	1	-	-	-	-
33 204862	フタ	CAP COVER	1	-	-	-	-
34 206781	スプリングピン	COVER PIN	2	-	-	-	-
35 5345	ヒラネジ/C5	SCREW	1	*	*	*	*
36 240178	キャウユヒモ	OIL FELT	1	L	E	-	-
37 200155	クランプ	CLAMP	1	L	E	-	-
38 204921	チューブ	OIL TUBE	1	-	-	-	-
39 201185	ワッシャー	WASHER	1	-	-	-	-

Mark 記号	意味 Meanings
*	Screws, Nuts, 汎用部品(ネジ、ナット等)
-	Not used. 使用されていません。
L	L32, L52.
L3N	L32-355, 359, 555, 559.
E	E32, E52, E56.
STR	E32, E52.
OVR	E52, E56.
F	F32, F52.
R	R53, R57.

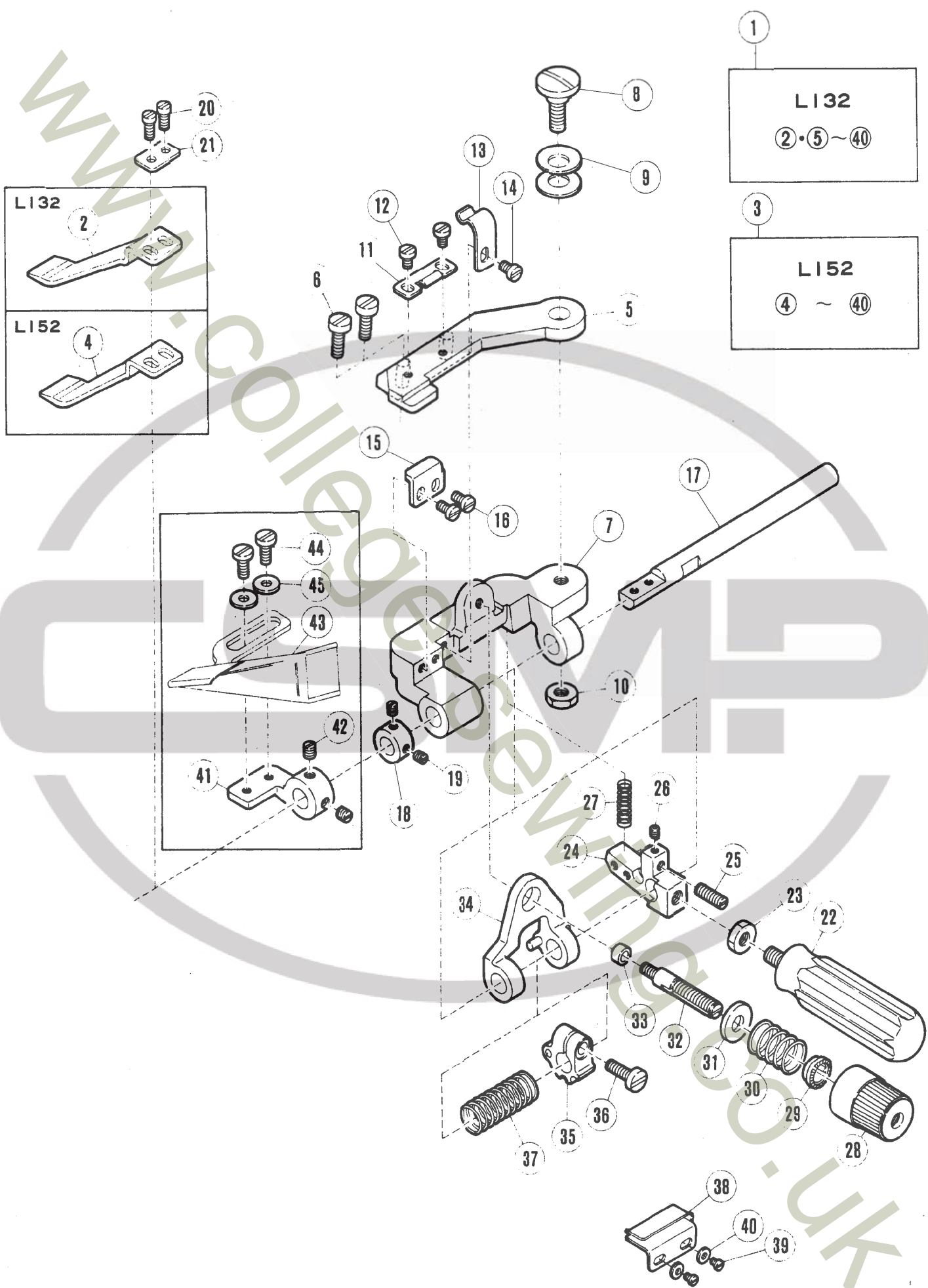

シャーリングアタッチメント

SHIRRING ATTACHMENT

				Also used for: 共通使用機種				
REF. NO.	PART NO.	メキシコ	NAME	QT.	L	E	F	R
1	208658	シャーリング アタッチメント (セツト)	SHIRRING ATTACHMENT	1	L32	-	-	-
2	210953	ブレード	BLADE	1	L32	E32	-	-
3	208659	シャーリング アタッチメント (セツト)	SHIRRING ATTACHMENT	1	L52	-	-	-
4	210954	ブレード	BLADE	1	L52	OVR	-	-
5	208660	ブラケット	BRACKET	1	L	-	-	-
6	5152	ヒラネジ/C5	SCREW	1	*	*	*	*
7	210936	ブラケット	BRACKET	1	L	E	-	-
8	5513	スプリングネジ/C8	SCREW	1	*	*	*	*
9	204888	スプリングワッシャー	SPRING WASHER	1	L	E	-	-
10	5104	ロツカクナツ/C3	NUT	1	*	*	*	*
11	210947	フラットスプリング	FLAT SPRING	1	L	E	-	-
12	1206	ヒラネジ/C4	SCREW	2	*	*	*	*
13	210946	フラットスプリング	FLAT SPRING	1	L	E	-	-
14	1206	ヒラネジ/C4	SCREW	1	*	*	*	*
15	210945	ストップ	STOPPER	1	L	E	-	-
16	5328	ヒラネジ/C4	SCREW	1	*	*	*	*
17	210937	シャフト	SHAFT	1	L	E	-	-
18	206225	カラー	THRUST COLLAR	1	L	E	-	-
19	1457-1	トメネジ/C5	SCREW	2	*	*	*	*
20	5029	ヒラネジ/C3	SCREW	2	*	*	*	*
21	210955	ワッシャー	WASHER	1	L	E	-	-
22	210948	レバー	LEVER	1	L	E	-	-
23	5104	ロツカクナツ/C3	NUT	1	*	*	*	*
24	211614	ブラケット	BRACKET	1	L	E	-	-
25	1435	トメネジ/C5	SCREW	1	*	*	*	*
26	5292	トメネジ/C3	SCREW	1	*	*	*	*
27	210952	スプリング	SPRING	1	L	E	-	-
28	208447	ツマミ	POST NUT	1	L	E	F	R57
29	208448	ラチェット	SPRING BUSHING	1	L	E	F	R57
30	210940	スプリング	SPRING	1	L	E	-	-
31	204091	ワッシャー	WASHER	1	L	E	-	-
32	5082A	スクリュースタッド	SCREW STUD	1	*	*	*	*
33	210944	ワッシャー	WASHER	1	L	E	-	-
34	211613	ガイド	GUIDE	1	L	E	-	-
35	210938	ラッチ	LATCH	1	L	E	-	-
36	5118	ヒラネジ/C5	SCREW	1	*	*	*	*
37	210939	スプリング	SPRING	1	L	E	-	-
38	205091	スリッパ エッジガイド	SHIRRING EDGE GUIDE	1	L	-	F	-
39	1216	ヒラネジ/C4	SCREW	2	*	*	*	*
40	137906	ワッシャー	WASHER	2	L	E	F32	R57
41	210962	バインダーブラケット	BINDER BRACKET	1	L	E	-	-
42	5210	トメネジ/C7	SCREW	2	*	*	*	*
43		バインダー	BINDER	1	L	-	-	-
44	1202	ヒラネジ/C4	SCREW	2	*	*	*	*
45	167066	ワッシャー	WASHER	2	L	E	F	R57

Mark 記号	意味	Meanings
*	Screws, Nuts, 汎用部品(ネジ、ナット等)	
-	Not used. 使用されていません。	
L	L32, L52.	
L3N	L32-355, 359, 555, 559.	
E	E32, E52, E56.	
STR	E32, E52.	
OVR	E52, E56.	
F	F32, F52.	
R	R53, R57.	

CLOTH GUIDE
当定規

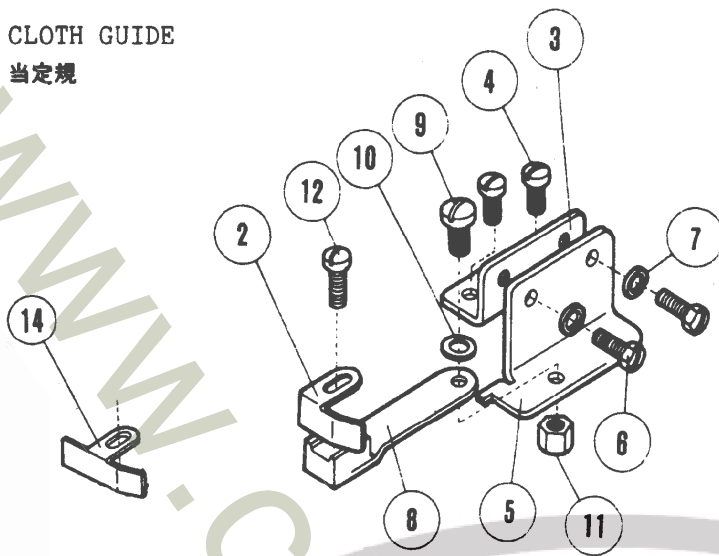

L132

② ~ ⑫

⑬

L152

③ ~ ⑫・⑭

FOLDER
ASSEMBLY

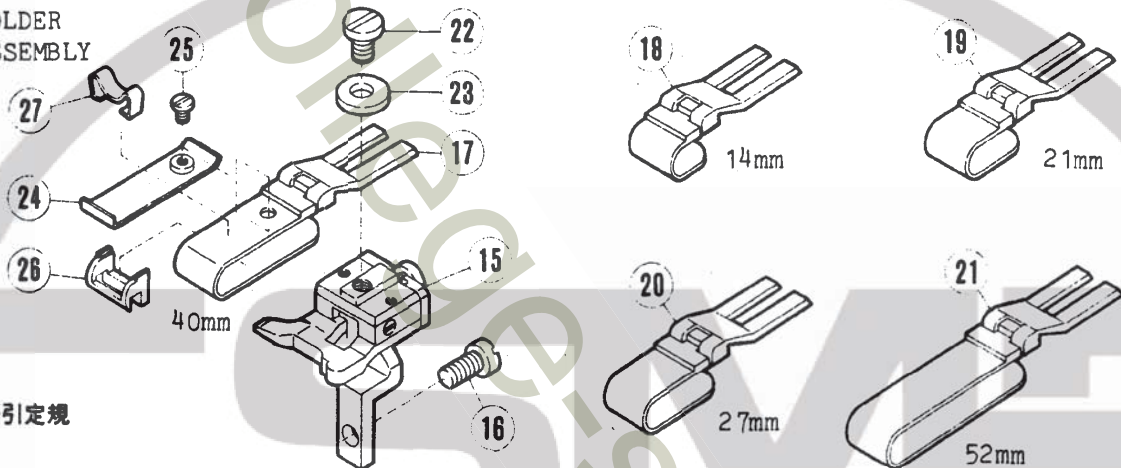

据引定規

L152

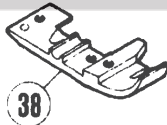

L132

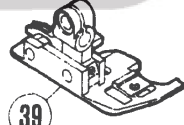

TAPING
FOOT
テープ入押エ



TAPING
GUIDES
テープガイド

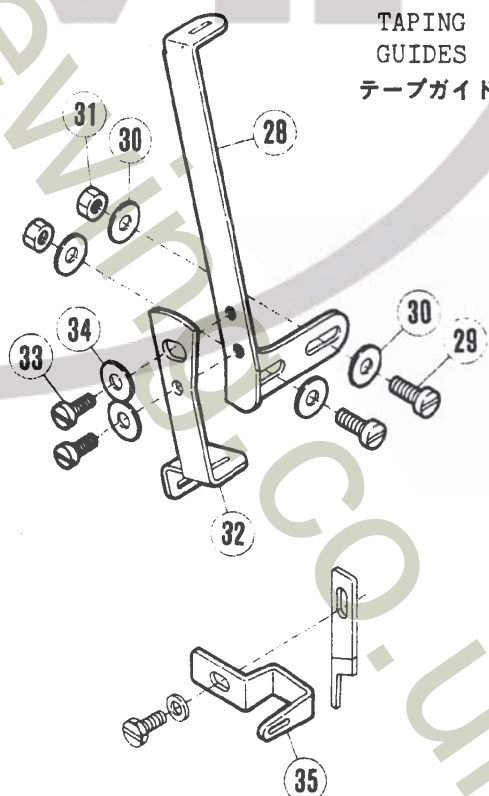

L152

L132

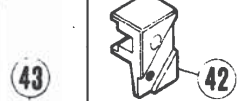

④① 超硬角メス
Angled Upper Knife
(Carbide tipped)
④② 角メス
Angled Upper Knife

ANGLED
UPPER KNIFE
角メス

L152

L132

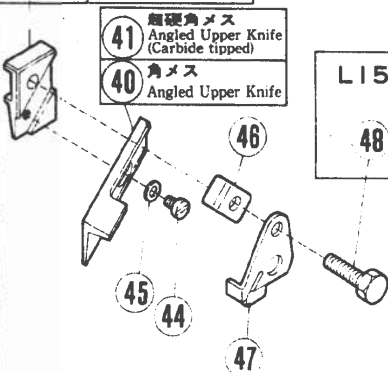

アタッチメント

ATTACHMENTS

REF. PART NO. NO. 7" ハン	メソコ	NAME	Also used for: 共通使用機種			
			QT.	L	E	F R
1 204449	アチヨウキ"タ"イ(ク)	EDGE GUIDE COMPLETE	1	L32	-	- -
2 201233A	アチヨウキ"	EDGE GUIDE	1	L52	E32	F52 R
3 204451	ワケツ	BRACKET	1	L	-	- -
4 5117	ヒラネシ"/C5	SCREW	2	*	*	* *
5 204452	アチヨウキ"タ"イ(A)	BRACKET EXTENSION	1	L	-	- -
6 2193	ロツカクネシ"/C5	SCREW	2	*	*	* *
7 202286	ハネツ"カ"ネ	WASHER	2	L	E	F R57
8 201485	アチヨウキ"(ク)	HOLDER/EDGE GUIDE	1	L	-	F R
9 5184	タツツネシ"/C5	SCREW	1	*	*	* *
10 201191	ワラハネ	WASHER	1	L	E	F R57
11 3044	ロツカクツツ/C5	NUT	1	*	*	* *
12 1202	ヒラネシ"/L4	SCREW	1	*	*	* *
13 204896	アチヨウキ" (ク)	EDGE GUIDE COMPLETE	1	L52	-	- -
14 204667	アチヨウキ"	EDGE GUIDE	1	L52	OVR	F52 -
15 204760A	シヨウキ"タ"イ(ク)	WELT GUIDE HOLDER	1	L52	-	F52 -
16 1175-2	ヒラネシ"/C4	SCREW	1	*	*	* *
17 201211B	シヨウキ"ハネ/40MM	FOLDER/40MM	1	L52	OVR	F52 R
18 205457	シヨウキ"ハネ/14MM	FOLDER/14MM	1	L52	-	F52 R
19 205678	シヨウキ"ハネ/21MM	FOLDER/21MM	1	L52	OVR	F52 R
20 205679	シヨウキ"ハネ/27MM	FOLDER/27MM	1	L52	OVR	F52 R
21 205456	シヨウキ"ハネ/52MM	FOLDER/52MM	1	L52	OVR	F52 R
22 2905	ヒラネシ"/C5	SCREW	1	*	*	* *
23 201185	ツ"カ"ネ	WASHER	1	L	E	F R57
24 205835	ネシヨハネ	FOLDER AUXILIARY	1	L52	-	F52 R
25 5299	ヒラネシ"/C3	SCREW	1	*	*	* *
26 303312A	ハネツ"タ"イ	FOLDER REGULATOR	1	L52	OVR	F52 R
27 303313	イハハネ	FLAT SPRING	1	L	OVR	F R
28 208915	テープアンナイ(ウ)	TAPE GUIDE (UPPER)	1	L	-	F R53
29 1175-3	ヒラネシ"/C4	SCREW	2	*	*	* *
30 137906	ツ"カ"ネ	WASHER	4	L	E	F32 R57
31 3091	ロツカクツツ/C4	NUT	2	*	*	* *
32 208916	テープアンナイ(ウ)	TAPE GUIDE (LOWER)	1	L	-	F R53
33 1216	ヒラネシ"/C4	SCREW	2	*	*	* *
34 137906	ツ"カ"ネ	WASHER	2	L	E	F32 R57
35 205319	テープツ"カ"ネ	TAPE TAKEUP	1	L	-	F R53
36 208735	テープアンナイ	TAPE GUIDE/TAPING FOOT	1	L	-	F -
37 1333	ヒラネシ"/C1	SCREW	1	*	*	* *
38 208730	テープイレオツ	TAPING FOOT	1	L52	-	F52 -
39 303688	テープイレオツ	TAPING FOOT	1	L32	-	F32 -
40 211662	ウメス(カクメ)	ANGLED UPPER KNIFE	1	-	-	- -
41 211771	ウメス(チヨウコウカクメ)	ANGLED UPPER KNIFE (CARBIDE)	1	-	-	- -
42 210757	ウメスツ"カ"ネ	ANGLED UPPER KNIFE CLAMP	1	-	-	- -
43 210756	ウメスツ"カ"ネ	ANGLED UPPER KNIFE CLAMP	1	-	-	- -
44 1227	ヒラネシ"/C3	SCREW	1	*	*	* *
45 300248	ツ"カ"ネ	WASHER	1	-	-	- -
46 210758	カクメスツ"カ"ネ	ANGLED UPPER KNIFE GIB	1	-	-	- -
47 210759	ツ"カ"ネ	ANGLED UPPER KNIFE PLATE	1	-	-	- -
48 5504	ロツカクネシ"/C5	SCREW	1	*	*	* *
49 5503	ロツカクネシ"/C5	SCREW	1	*	*	* *

Mark 記号	意味	Meanings
*	Screws, Nuts, 汎用部品(ネジ、ナット等)	
-	Not used. 使用されていません。	
L	L32, L52.	
L3N	L32-355, 359, 555, 559.	
E	E32, E52, E56.	
STR	E32, E52.	
OVR	E52, E56.	
F	F32, F52.	
R	R53, R57.	

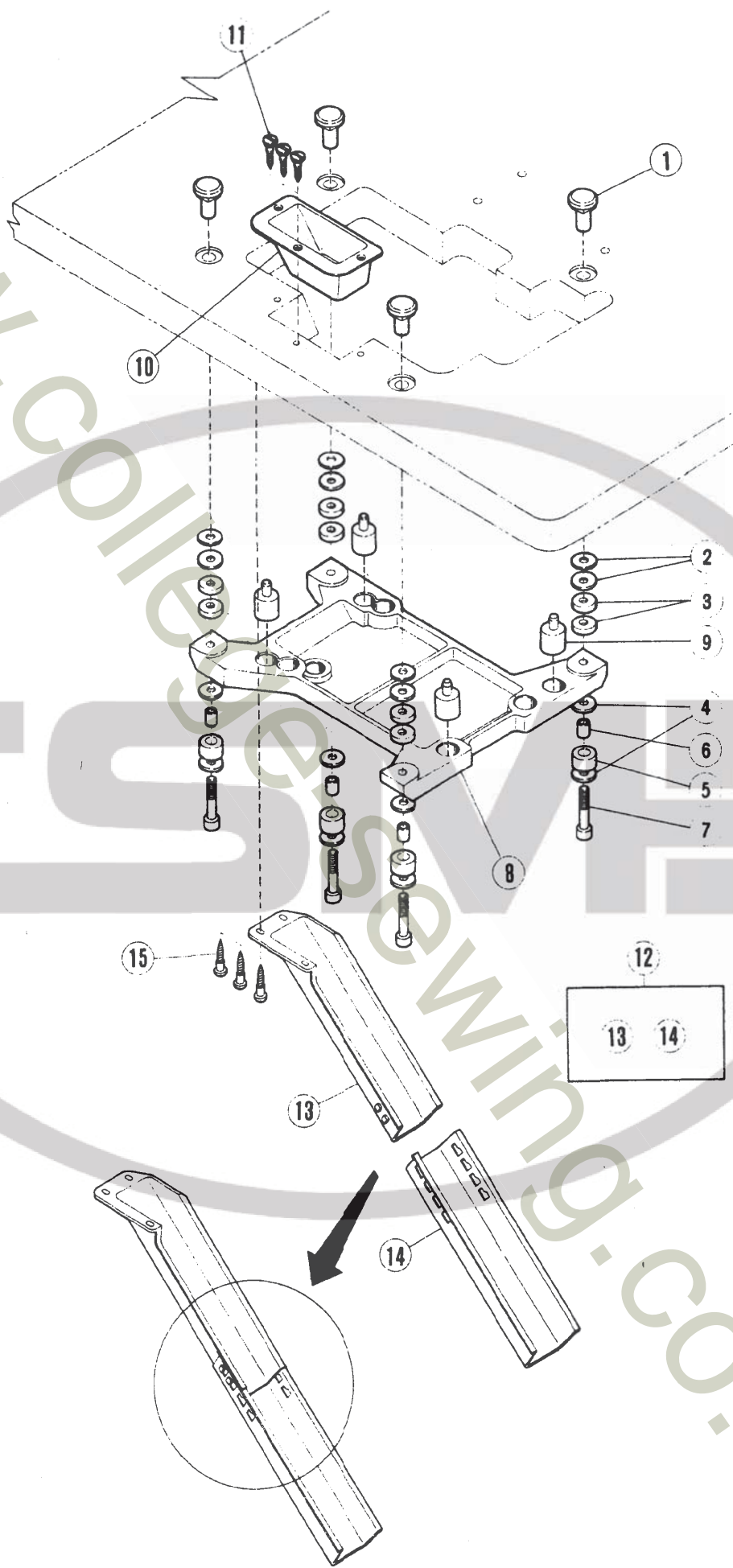

半沈床式据付付属品

SEMI-SUBMERGED INSTALLATION PARTS

			Also used for:					
			共通使用機種					
REF. PART NO.								
NO.	7" ハ" ヅ	メソヨウ	NAME	QT.	L	E	F	R
1	206336	マルナツト	NUT	4	L	E	F	R
2	206337	ワッカ"ネ	WASHER	8	L	E	F	R
3	205467	スヘ"ー"ー(ワ"イ)	SPACER	8	L	E	F	R
4	206337	ワッカ"ネ	WASHER	4	L	E	F	R
5	205764	ホ"ウシヨコ"ム	RUBBER	4	L	E	F	R
6	205765	ライ"ー	LINER	4	L	E	F	R
7	4513	ハ"ルト/ワ"ボ	HANGER BOLT	4	*	*	*	*
8	205466	マシン"スツキ"タ	MACHINE REST BOARD	1	L	E	F	R
9	205473	ホ"ウシヨコ"ム	CUSHION RUBBER	4	L	E	F	R
10	205470-JA	キ"リク"ス"ウケ"ト"フ	WASTE CHUTE TOP	1	L	E	F	R
11	4904	ワ"ラ"ネ"シ"ム	SCREW	3	*	*	*	*
12	9050	キ"リク"ス"ウケ"ト"フ(ク"ミ)	WASTE CHUTE SET	1	*	*	*	*
13	205468-JA	キ"リク"ス"ウケ"ト"フ	WASTE CHUTE	1	L	E	F	R
14	205469-JA	キ"リク"ス"ウケ"ト"フ	WASTE CHUTE EXTENSION	1	L	E	F	R
15	4905	ワ"ラ"ネ"シ"ム	SCREW	3	*	*	*	*

Mark 記号	意 味	Meanings
*	Screws, Nuts, 汎用部品(ネジ、ナット等)	
-	Not used. 使用されていません。	
L	L32, L52.	
L3N	L32-355, 359, 555, 559.	
E	E32, E52, E56.	
STR	E32, E52.	
OV	E52, E56.	
F	F32, F52.	
R	R53, R57.	

102頁参照
Refer to Page 102.

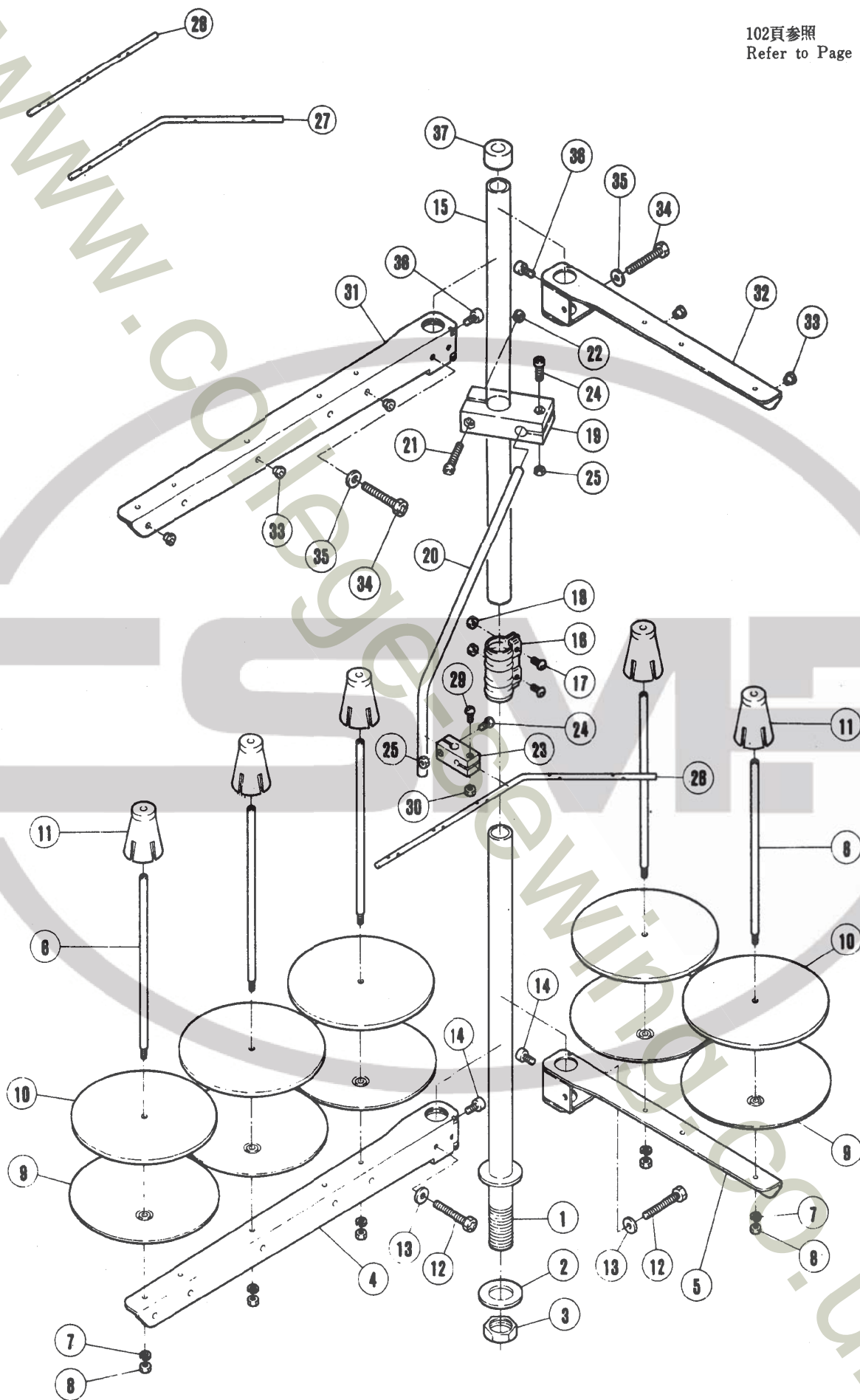

糸立台 (旧)

103頁参照
Refer to Page 103.

(OLD) THREAD STAND

REF. NO.	PART NO. ブ バ ン	メイショウ	NAME	SPOOLS: 3	4	QT 5
	486C91	糸立(組)(3本立)	Thread stand assembly (3-spools)	1		
	486B91	" " (4本立)	" " " (4-spools)		1	
	486A91	" " (5本立)	" " " (5-spools)			1
1	503-JA	スタンド棒(下)	Thread stand rod (lower)	1	1	1
2	509	座金	Washer	1	1	1
3	5476	六角ナット	Nut	1	1	1
4	505-JA	ブラケット(3本立)	Bracket	1		1
5	505AJA	" (2本立)	Bracket		2	1
6	380A	糸立棒	Spool pin	3	4	5
7	201252	バネ座金	Spring washer	3	4	5
8	4803	六角ナット	Nut	3	4	5
9	381-JA	糸立受皿	Spool tray	3	4	5
10	507	ウレタン	Seat	3	4	5
11	382-JA	ユレ止め	Spool retaining fig	3	4	5
12	7102	六角ネジ	Screw	1	2	2
13	512	座金	Washer	1	2	2
14	4022	平ネジ	Screw	1	2	2
15	502-JA	スタンド棒(上)	Thread stand rod (upper)	1	1	1
16	504-JA	ジョイント	Joint	1	1	1
17	4021	平ネジ	Screw	2	2	2
18	4805	六角ナット	Nut	2	2	2
19	383-JA	ブラケット	Bracket	1	1	1
20	384	糸道棒腕	Thread guide bar	1	1	1
21	4014	六角ネジ	Screw	1	1	1
22	4803	六角ナット	Nut	1	1	1
23	233-JA	ホルダー	Holder	1	1	1
24	4012	平ネジ	Screw	2	2	2
25	4803	六角ナット	Nut	2	2	2
26	293A	" (5本立)	Thread guide bar (5-spools)			1
27	293B	" (4本立)	Thread guide bar (4-spools)		1	
28	293C	" (3本立)	Thread guide bar (3-spools)	1		
29	4012	平ネジ	Screw	1	1	1
30	4803	六角ナット	Nut	1	1	1
31	505-JA	ブラケット(3本立)	Bracket	1		1
32	505AJA	ブラケット(2本立)	Bracket		2	1
33	506	糸目孔	Thread eyelet	3	4	5
34	7102	六角ネジ	Screw	1	2	2
35	512	座金	Washer	1	2	2
36	4022	平ネジ	Screw	1	2	2
37	386	キャップ	Cap	1	1	1

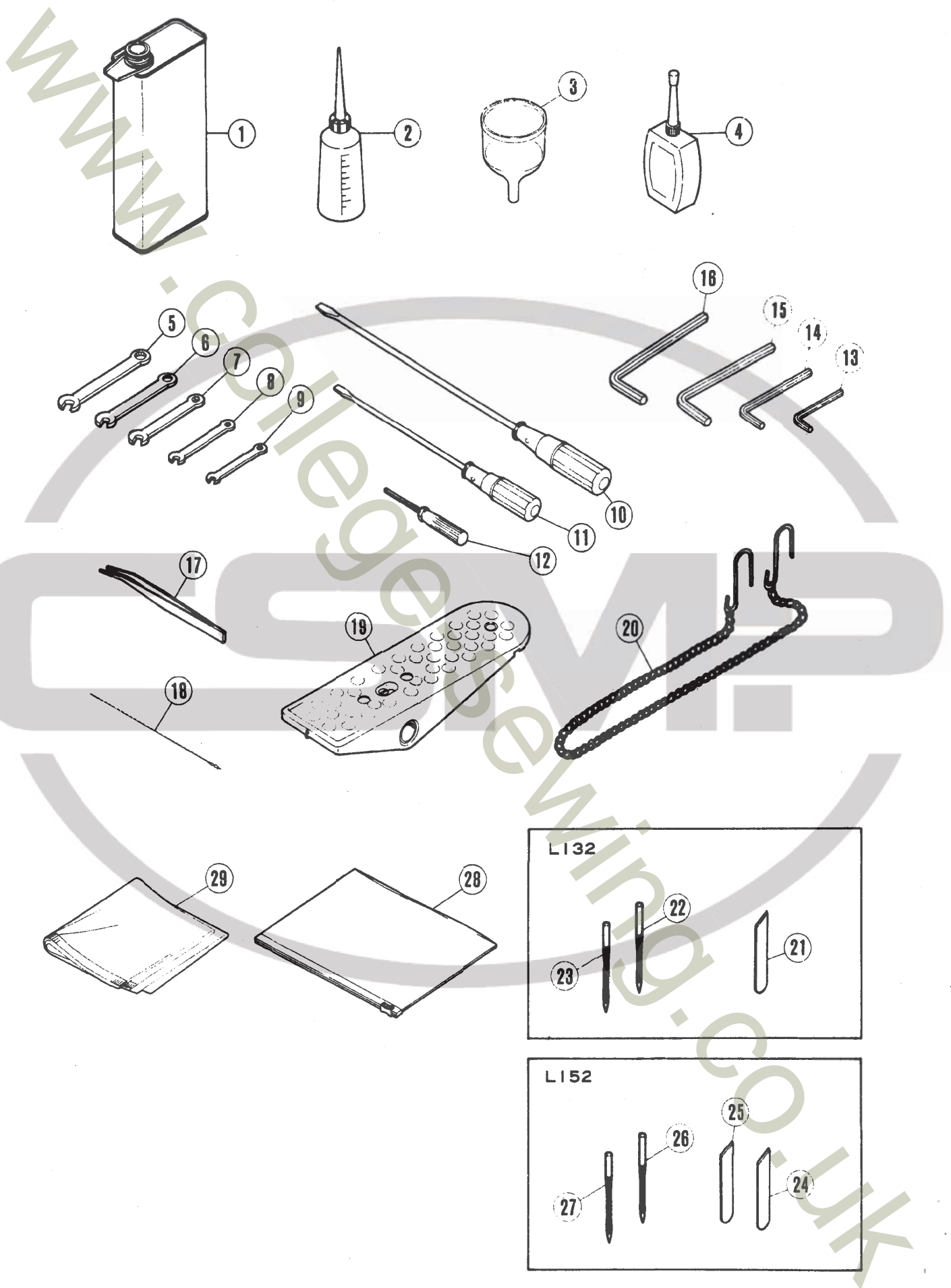

付属品

ACCESSORIES

REF. PART NO.

NO.	7" 11" 5"	×1930	NAME	QT.
1	452	77"ラカシ/750CC	OIL CONTAINER	
2	132	77"ラカシ/150CC	OILER	
3	484	シ"ヨウジ"	FUNNEL	
4	178	シリコンオイル/50CC	CONTAINER/SILICONE OIL	
5	266	ス"ナ/9.5MM	WRENCH/9.5MM	
6	285	ス"ナ/8MM	WRENCH/8MM	
7	284	ス"ナ/7MM	WRENCH/7MM	
8	283	ス"ナ/6MM	WRENCH/6MM	
9	391	ス"ナ/5MM	WRENCH/5MM	
10	127	ドライバー-(大)	SCREWDRIVER (LARGE)	
11	128	ドライバー-(中)	SCREWDRIVER (MEDIUM)	
12	179	キーレンチ/1.56MM	ALLEN WRENCH	
13	322	キー/2.38MM	ALLEN KEY/2.38MM 3/32"	
14	182	キー/3.17MM	ALLEN KEY/3.17MM	
15	200	キー/4.76MM	ALLEN KEY/4.76MM	
16	272	キー/6.0MM	ALLEN KEY/6.0MM	
17	131	ピンセット	TWEEZERS	
18	153	イトウシ"	THREADING WIRE	
19	478	ペダル	TREADLE	
20	392	チェーン	CHAIN	
21	204161	シ"メス	LOWER KNIFE	
22	DCX1	ハリ	NEEDLE	
23	DCX13	ハリ	NEEDLE	
24	201127	シ"メス/ウ"メス	LOWER KNIFE/THIN	
25	202295	シ"メス/ア"メス	LOWER KNIFE/THICK	
26	DCX1	ハリ	NEEDLE	
27	DCX3	ハリ	NEEDLE	
28	482	アクセ"リ"ボックス	ACCESSORY BOX	
29	909	カバー	DUST COVER	

シャリングアタッチメント
Shirring attachment

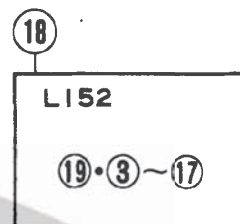
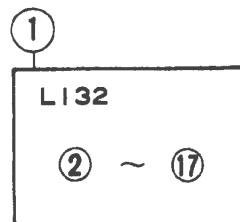
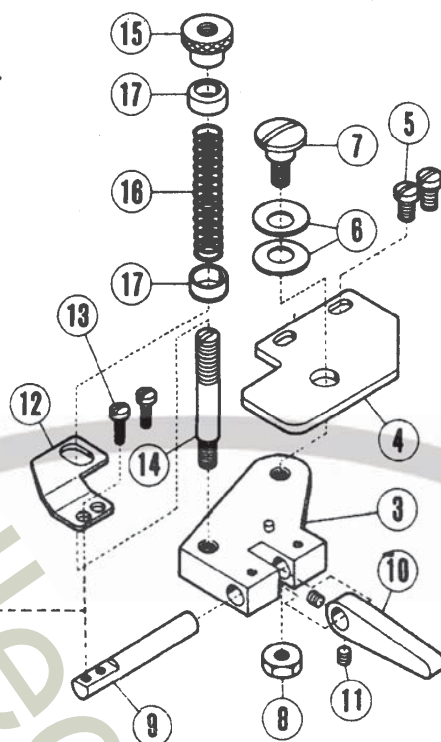
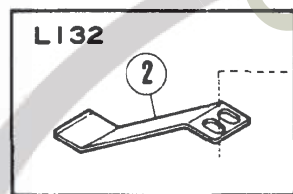
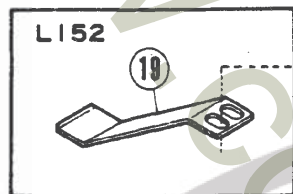

ヒザ揚ゲ
Knee Lifter

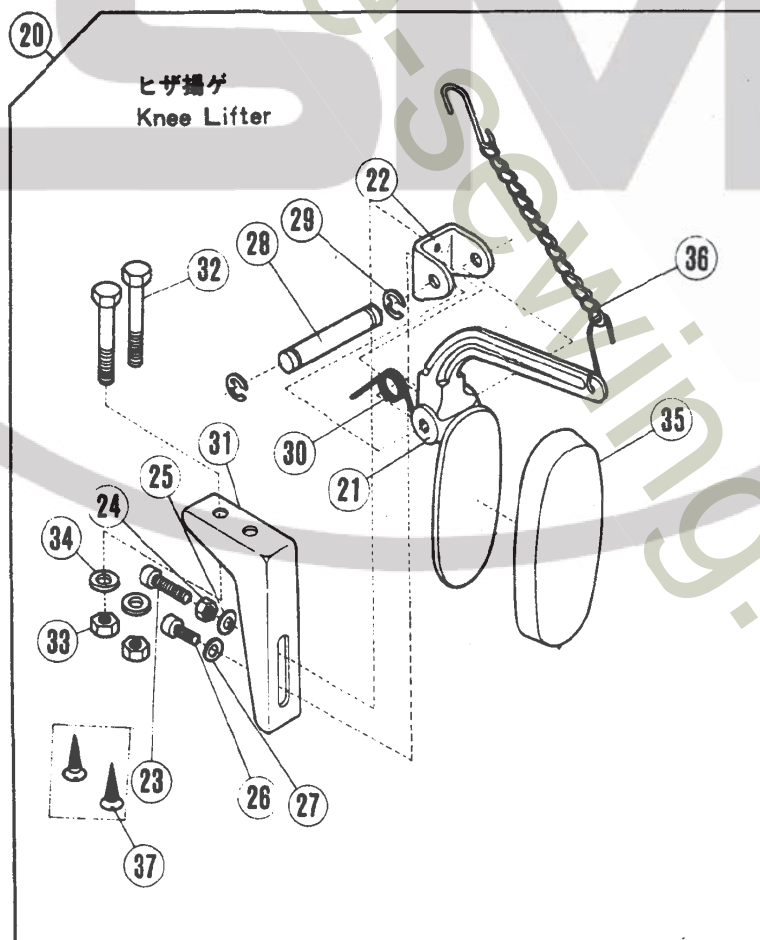

アタッチメント(特別注文品)

ATTACHMENTS(OPTION)

REF. PART NO. NO. 7" ハ" ャ	メシヨウ	NAME	Also used for: 共通使用機種			
			QT.	L	E	F R
1 204897	ヒタトリソウチ(クミ)/イキリス	SHIRRING ATTACHMENT	1	L32	-	- -
2 204885	7"レート"	SHIRRING BLADE	1	L32	-	- -
3 204886	ト"タ"イ	BASE	1	L	-	- -
4 204887	7"ラケツト	BRACKET	1	L	-	- -
5 5117	ヒラネシ" /C5	SCREW	2	*	*	* *
6 204888	ガラハ"ネ	SPRING WASHER	2	L	E	- -
7 5380	タ"ンツキネシ" /C8	STUD	1	*	*	* *
8 5104	ロツカクナツト/C8	NUT	1	*	*	* *
9 204889	シ"ク/ヒタトリヨウオサエ	SHAFT/SHIRRING BLADE	1	L	-	- -
10 204890	ヒタトリヨウ オサエ	HAND LIFT LEVER	1	L	-	- -
11 1459	トメネシ" /C4	SCREW	2	*	*	* *
12 204891	チヨウセツイタ	BLADE GUIDE	1	L	-	- -
13 1175-2	ヒラネシ" /C4	SCREW	2	*	*	* *
14 204892	チヨウセツホ"ウ	POST	1	L	-	- -
15 204893	マルナツト	THUMB NUT	1	L	-	- -
16 204894	アツシ1クハ"ネ	SPRING	1	L	-	- -
17 204895	ウケツ"ラ	SPRING CUP	2	L	-	- -
18 204898	ヒタトリソウチ(クミ)/イキリス	SHIRRING ATTACHMENT	1	L52	-	- -
19 204966	7"レート"	SHIRRING BLADE	1	L52	-	- -
20 192	ヒゲ"アケ" (クミ)	KNEE CONTROLLER ASSEMBLY	1	*	*	* *
21 193	ヒゲ"アケ"	KNEE CONTROLLER	1	*	*	* *
22 194	ヒンシ"	HINGE	1	*	*	* *
23 5183	ヒラネシ" /C5	SCREW	1	*	*	* *
24 3044	ロツカクナツト/C5	NUT	1	*	*	* *
25 137142	ワ"カ"ネ	WASHER	1	L	-	- R
26 5118	ヒラネシ" /C5	SCREW	1	*	*	* *
27 137142	ワ"カ"ネ	WASHER	1	L	-	- R
28 195	タ"ンツキヒ"ン	PIN	1	*	*	* *
29 202522	トメ"ワ	RING	2	L	E	F R57
30 196	ネシ"リハ"ネ	SPRING	1	*	*	* *
31 197	7"ラケツト	BRACKET	1	*	*	* *
32 5347	ロツカクネシ" /M5	BOLT	2	*	*	* *
33 5348	ロツカクナツト/M5	NUT	2	*	*	* *
34 204585	ワ"カ"ネ	WASHER	2	L	-	- -
35 198	アテ"コ"ム	RUBBER PAD	1	*	*	* *
36 199	ク"サリ	CHAIN	1	*	*	* *
37 4910	モ"クネシ"	SCREW	2	*	*	* *

Mark 記号	意 味	Meanings
*	Screws, Nuts, 汎用部品(ネジ、ナット等)	
-	Not used. 使用されていません。	
L	L32, L52.	
L3N	L32-355, 359, 555, 559.	
E	E32, E52, E56.	
STR	E32, E52.	
OVR	E52, E56.	
F	F32, F52.	
R	R53, R57.	

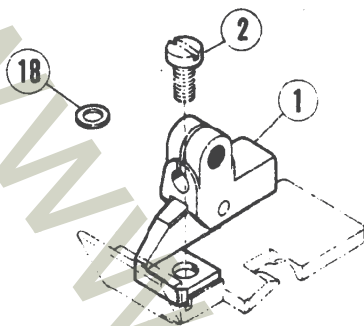

NG=Needle Gauge
 CD=Cord Diameter
 NG=針巾
 CD=コード径

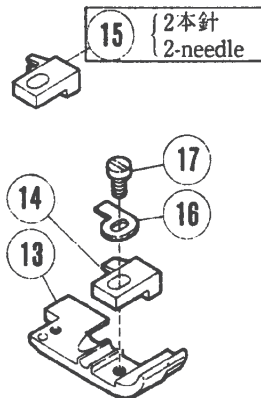

パイピング押エ
 PIPING FOOT

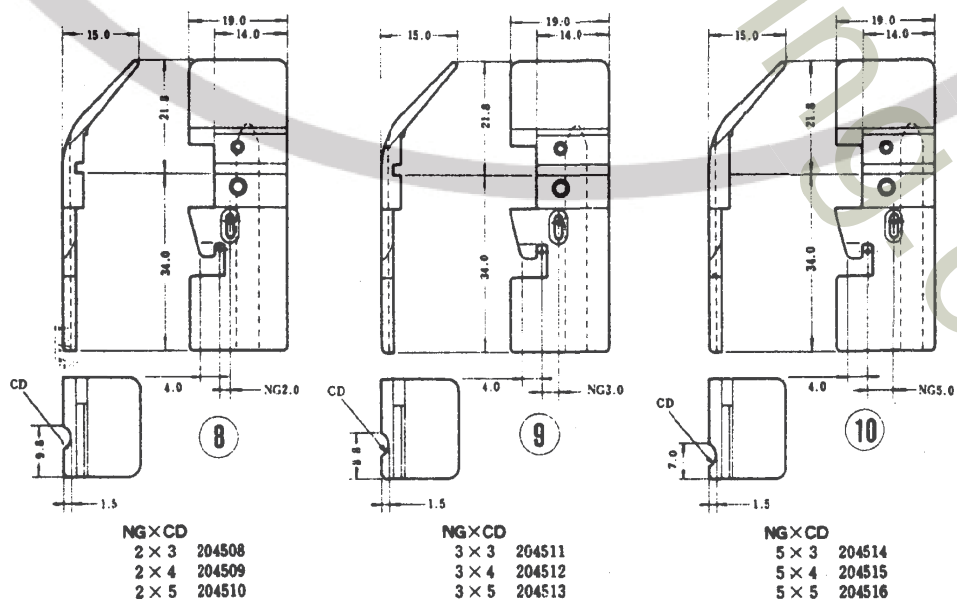
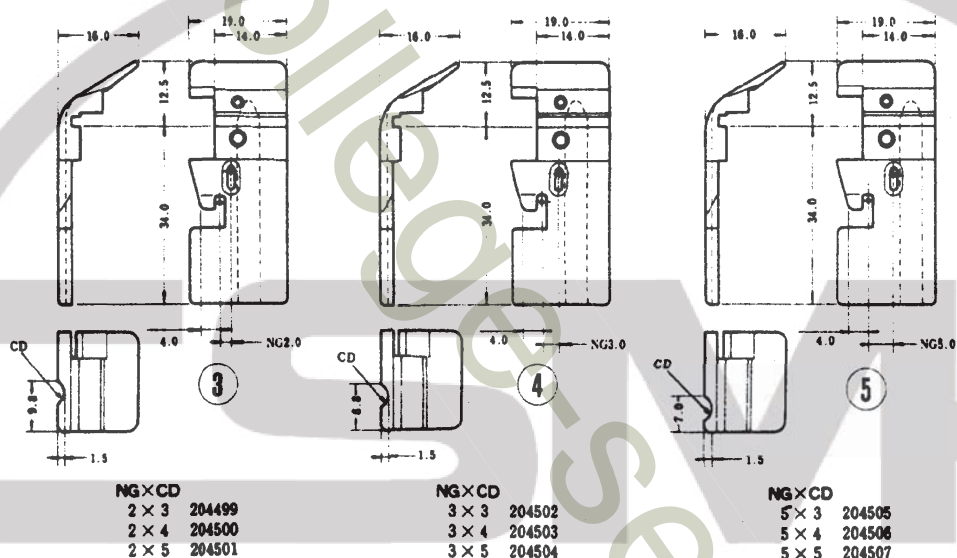

パイピング押エ・その他

PIPING FEET/OTHERS

PART NO.			共通使用機種					
NO.	7" 11" 13"	メソ	NAME	QT.	L	E	F	R
1	208554	ブラケット	BRACKET	1	L32	-	F32	-
2	2921	ヒラネシ/C3	SCREW	1	*	*	*	*
3	204499	ハ・イ・ヒ・ンク・オ・イ・/2X3	PIPING FOOT/2X3MM	1	L32	-	F32	-
3	204500	ハ・イ・ヒ・ンク・オ・イ・/2X4	PIPING FOOT/2X4MM	1	-	-	-	-
3	204501	ハ・イ・ヒ・ンク・オ・イ・/2X5	PIPING FOOT/2X5MM	1	-	-	-	-
4	204502	ハ・イ・ヒ・ンク・オ・イ・/3X3	PIPING FOOT/3X3MM	1	L32	-	F32	-
4	204503	ハ・イ・ヒ・ンク・オ・イ・/3X4	PIPING FOOT/3X4MM	1	-	-	-	-
4	204504	ハ・イ・ヒ・ンク・オ・イ・/3X5	PIPING FOOT/3X5MM	1	-	-	-	-
5	204505	ハ・イ・ヒ・ンク・オ・イ・/5X3	PIPING FOOT/5X3MM	1	L32	-	F32	-
5	204506	ハ・イ・ヒ・ンク・オ・イ・/5X4	PIPING FOOT/5X4MM	1	-	-	-	-
5	204507	ハ・イ・ヒ・ンク・オ・イ・/5X5	PIPING FOOT/5X5MM	1	-	-	-	-
6	204460	ホシヨ オ・イ	PRESSER FOOT FABRIC GUARD	1	-	-	-	-
7	5077	ヒラネシ/C1	SCREW	1	*	*	*	*
8	204508	ハ・イ・ヒ・ンク・オ・イ・/2X3	PIPING FOOT/2X3MM	1	L32	-	F32	-
8	204509	ハ・イ・ヒ・ンク・オ・イ・/2X4	PIPING FOOT/2X4MM	1	-	-	-	-
8	204510	ハ・イ・ヒ・ンク・オ・イ・/2X5	PIPING FOOT/2X5MM	1	-	-	-	-
9	204511	ハ・イ・ヒ・ンク・オ・イ・/3X3	PIPING FOOT/3X3MM	1	L32	-	F32	-
9	204512	ハ・イ・ヒ・ンク・オ・イ・/3X4	PIPING FOOT/3X4MM	1	-	-	-	-
9	204513	ハ・イ・ヒ・ンク・オ・イ・/3X5	PIPING FOOT/3X5MM	1	-	-	-	-
10	204514	ハ・イ・ヒ・ンク・オ・イ・/5X3	PIPING FOOT/5X3MM	1	L32	-	F32	-
10	204515	ハ・イ・ヒ・ンク・オ・イ・/5X4	PIPING FOOT/5X4MM	1	-	-	-	-
10	204516	ハ・イ・ヒ・ンク・オ・イ・/5X5	PIPING FOOT/5X5MM	1	-	-	-	-
11	204173A	ホシヨ オ・イ	PRESSER FOOT FABRIC GUARD	1	-	-	-	-
12	5077	ヒラネシ/C1	SCREW	1	*	*	*	*
12	5077	ヒラネシ/C1	SCREW	1	*	*	*	*
13	211873-TA	オ・イ・(ハ・イ・ヒ・ンク・ヨウ)	PIPING FOOT	1	-	-	-	-
14	211874	オ・イ・ツメ	FINGER	1	-	-	-	-
15	211875	オ・イ・ツメ(2本ハ・イ・リヨウ)	FINGER	1	-	-	-	-
16	211876	オ・イ・トリツケイタ	SET PLATE	1	-	-	-	-
17	5089	ヒラネシ/C3	SCREW	1	*	*	*	*
18	202875	ザガネ	WASHER	1	L32	-	F32	-

Mark 記号	意 味	Meanings
*	Screws, Nuts, 汎用部品(ネジ、ナット等)	
-	Not used. 使用されていません。	
L	L32, L52.	
L3N	L32-355, 359, 555, 559.	
E	E32, E52, E56.	
STR	E32, E52.	
OVR	E52, E56.	
F	F32, F52.	
R	R53, R57.	

ゲージパーツ系列構成図

送り形式：2N(2列巾狭)

L132-05(-06), -07(-08), -36(-37)
-38(-39), -40(-41), -550

GAUGE PARTS CONSTRUCTION CHART

Feed pattern : 2N(2-row narrow)

●同じ形式のL132とL32(例：L132-38とL32-38)は、針板と二重環針の針受(後)を除き、全く同じゲージパーツを使っています。

●L132 and L32 machines of the same type number (Example: L132-38 and L32-38) have the same gauge parts except Needle Plate and Needle Guard (Rear) for the chainstitch needle.



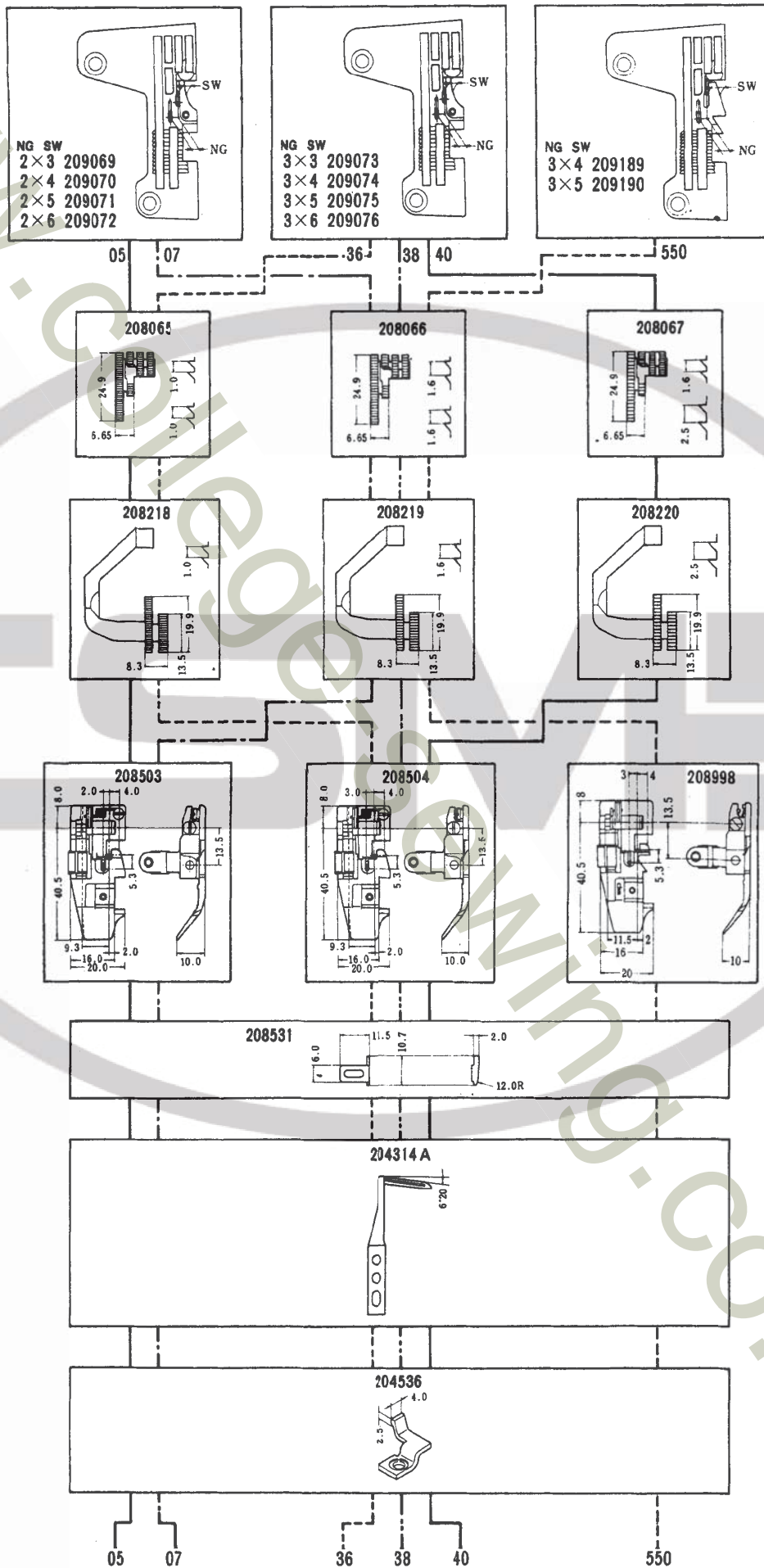



L132-	PAGE
ページ	
01	54
02	54
03	54
04	54
05	52
06	52
07	52
08	52
09	56
10	56
11	56
12	56
13	56
14	56
15	60
16	60
17	60
18	60
30	54
31	54
32	54
33	54
34	54
35	54
36	52
37	52
38	52
39	52
40	52
41	52
42	56
43	56
44	56
45	56
46	56
47	56
48	60
49	60
50	60
51	60
70	54
71	54
72	54
73	54
74	58
75	58
76	58
77	58
78	60
79	60
80	60
81	60
86	54
87	54
88	58
89	58
91	58
92	58
355	64
359	64
550	52
551	62
555	64
559	64

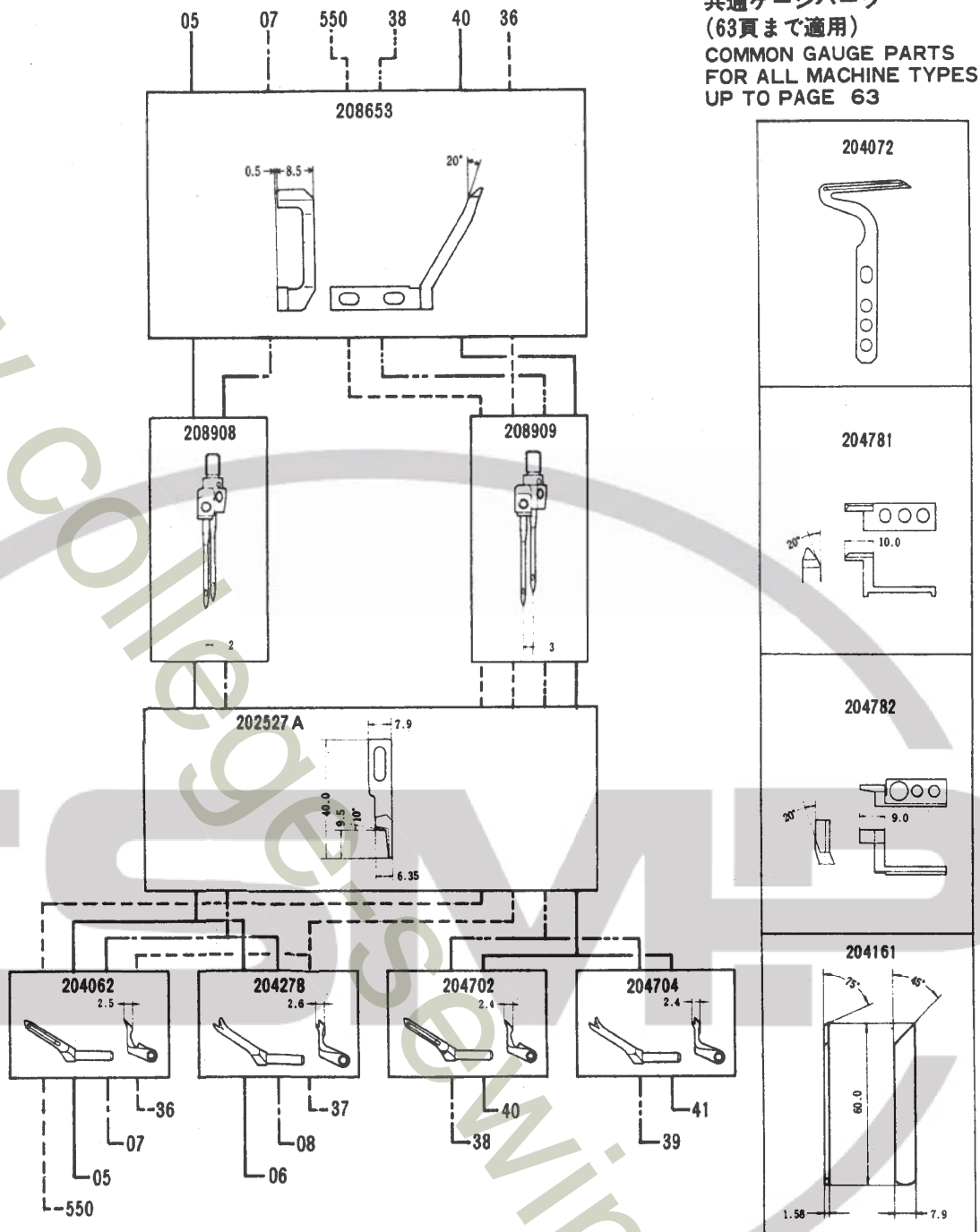

NG = 針巾
SW = 縫巾
NG = Needle Gauge
SW = Seam Width

共通ゲージパーツ
(63頁まで適用)
COMMON GAUGE PARTS
FOR ALL MACHINE TYPES
UP TO PAGE 63



					
L I 32-05 (L I 32-06)	2	3, 4, 5, 6	0.6~2	P.P生地、トリコット、その他薄物の小廻り用 P.Pカッターシャツ、トリコットシャツ、ブラウス	Fine tooth pitch makes this ideal for seaming on permapress fabrics, nylon linings etc.
L I 32-36 (L I 32-37)	3	3, 4, 5, 6	0.6~2		
L I 32-07 (L I 32-08)	2	3, 4, 5, 6	0.6~2	一般布帛、ニット、タオル地、その他中厚物の小廻り用 事務服、ジャンパー、ニットシャツ、パジャマ、子供服	For general seaming on woven or knit fabrics such as slacks, pajamas, shirts, sweatpants etc.
L I 32-38 (L I 32-39)	3	3, 4, 5, 6	0.6~2		
L I 32-40 (L I 32-41)	3	3, 4, 5, 6	0.6~2	太番手ニット、カーテン生地、その他厚物の小廻り用 煙厚セーター、絨毯、シートカバー、厚手のガウン	For seaming on heavyweight materials.
L I 32-550	3	4, 5	0.7~2	ポケット縁テープ取り 男・婦人服	Fitted with a binding attachment to insert a tape inside seam. Ensures high quality results.

ゲージパーツ系列構成図

送り形式：2W(2列巾広)

L132-01(-02), -03(-04), -30(-32), -31(-33),
-34(-35), -70(-71), -72(-73), -86(-87)

GAUGE PARTS CONSTRUCTION CHART

Feed pattern : 2W(2-row wide)





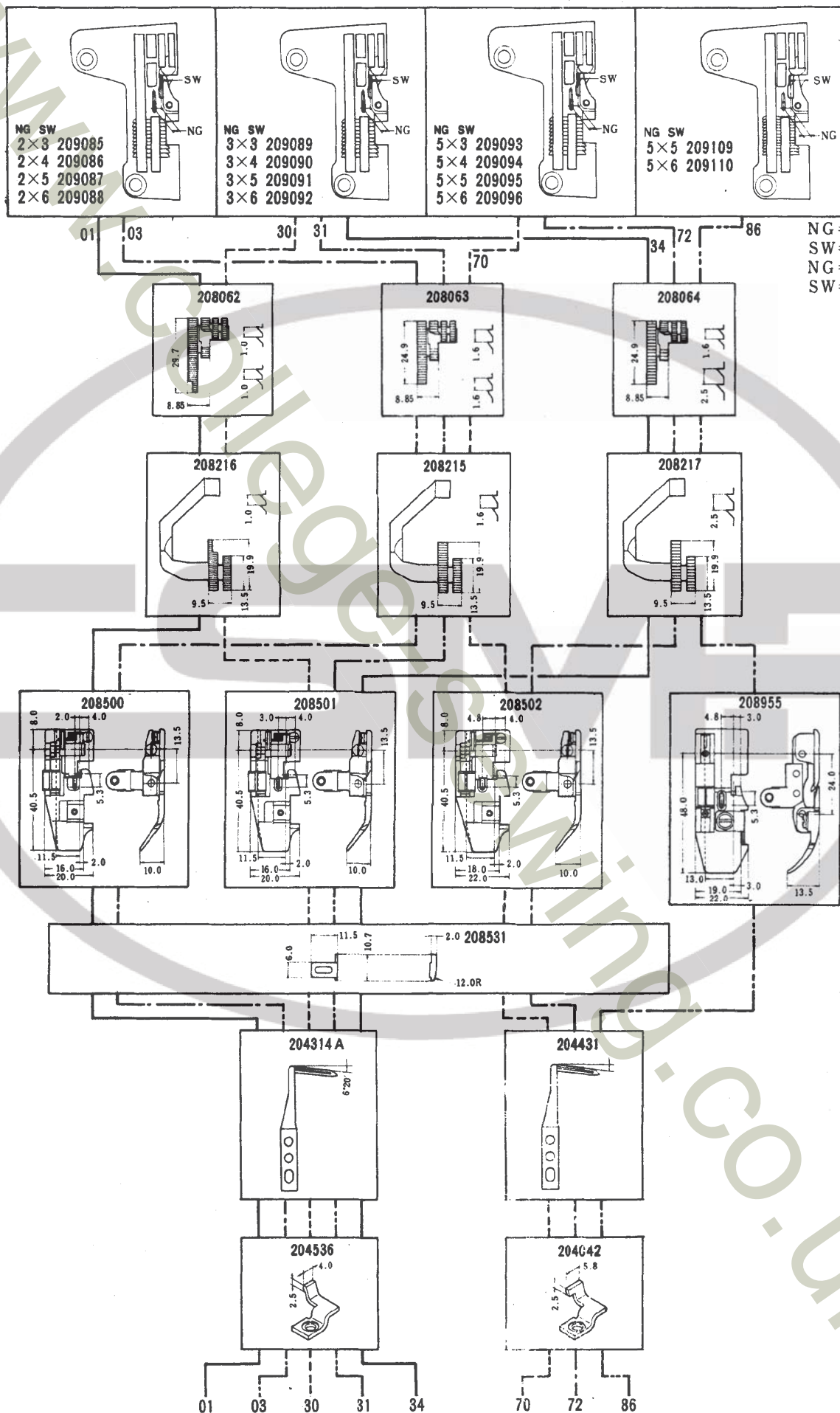

●同じ形式のL132とL32(例：L132-38とL32-38)は、針板と二重環針の針受(後)を除き、全く同じゲージパーツを使っています。

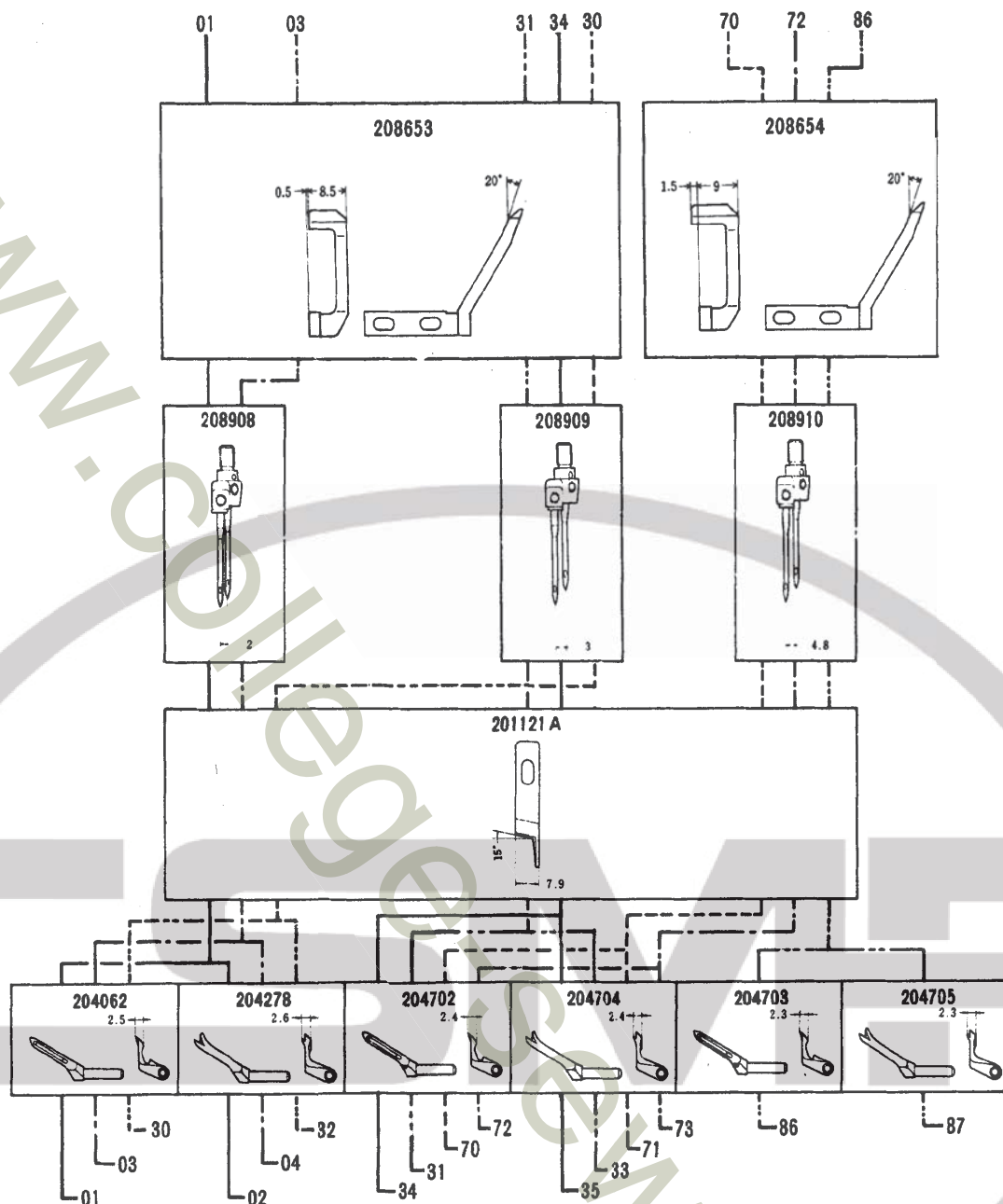
●L132 and L32 machines of the same type number (Example: L132-38 and L32-38) have the same gauge parts except Needle Plate and Needle Guard (Rear) for the chainstitch needle.

PAGE	ページ
01	54
02	54
03	54
04	54
05	52
06	52
07	52
08	52
09	56
10	56
11	56
12	56
13	56
14	56
15	60
16	60
17	60
18	60
30	54
31	54
32	54
33	54
34	54
35	54
36	52
37	52
38	52
39	52
40	52
41	52
42	56
43	56
44	56
45	56
46	56
47	56
48	60
49	60
50	60
51	60
70	54
71	54
72	54
73	54
74	58
75	58
76	58
77	58
78	60
79	60
80	60
81	60
86	54
87	54
88	58
89	58
91	58
92	58
355	64
359	64
550	52
551	62
555	64
559	64





					
L I 32-01 (L I 32-02)	2	3, 4, 5, 6	0.6~2	P.P生地、トリコット、その他薄物の地縫 P.Pカッターシャツ、トリコットシャツ、ブラウス	Fine tooth pitch makes this ideal for seaming on permapress fabrics, nylon linings etc.
L I 32-30 (L I 32-32)	3	3, 4, 5, 6	0.6~2		
L I 32-03 (L I 32-04)	2	3, 4, 5, 6	0.6~2	一般布帛、ニット、タオル地、その他中厚物の地縫 事務服、ジャンパー、ニットシャツ、パジャマ、子供服	For general seaming on woven or knit fabrics such as slacks, pajamas, shirts, sweatpants etc.
L I 32-31 (L I 32-33)	3	3, 4, 5, 6	0.6~2		
L I 32-70 (L I 32-71)	5	3, 4, 5, 6	0.6~2		
L I 32-34 (L I 32-35)	3	3, 4, 5, 6	0.6~2	太番手ニット、カーテン生地、その他厚物の地縫 極厚セーター、絨毯、シートカバー、厚手のガウン	For seaming on heavyweight materials.
L I 32-72 (L I 32-73)	5	3, 4, 5, 6	0.6~2		
L I 32-86 (L I 32-87)	5	5, 6	0.6~2	デニム、カーテン生地、その他厚物の地縫 Gパン、絨毯	Fitted with caterpillar foot for trouble-free seaming on jeans, workwear etc.

ゲージパーツ系列構成図

送り形式：3W(3列巾広)

L132-09(-10), -11(-12), -13(-14),
-42(-43), -44(-45), -46(-47)

GAUGE PARTS CONSTRUCTION CHART

Feed pattern : 3W(3-row wide)

●同じ形式のL132とL32(例：L132-38とL32-38)は、針板と二重環針の針受(後)を除き、全く同じゲージパーツを使っています。

●L132 and L32 machines of the same type number (Example: L132-38 and L32-38) have the same gauge parts except Needle Plate and Needle Guard (Rear) for the chainstitch needle.

L132- PAGE

01	54
02	54
03	54
04	54
05	52
06	52
07	52
08	52
09	56
10	56
11	56
12	56
13	56
14	56
15	60
16	60
17	60
18	60
30	54
31	54
32	54
33	54
34	54
35	54
36	52
37	52
38	52
39	52
40	52
41	52
42	56
43	56
44	56
45	56
46	56
47	56
48	60
49	60
50	60
51	60
70	54
71	54
72	54
73	54
74	58
75	58
76	58
77	58
78	60
79	60
80	60
81	60
86	54
87	54
88	58
89	58
91	58
92	58
355	64
359	64
550	52
551	62
555	64
559	64

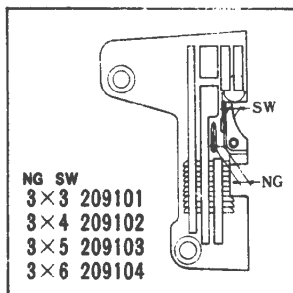
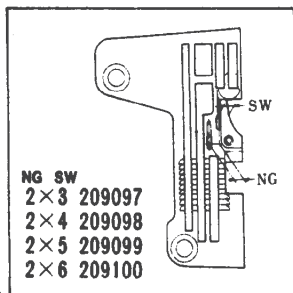

NG=針巾
SW=縫巾
NG=Needle Gauge
SW=Seam Width

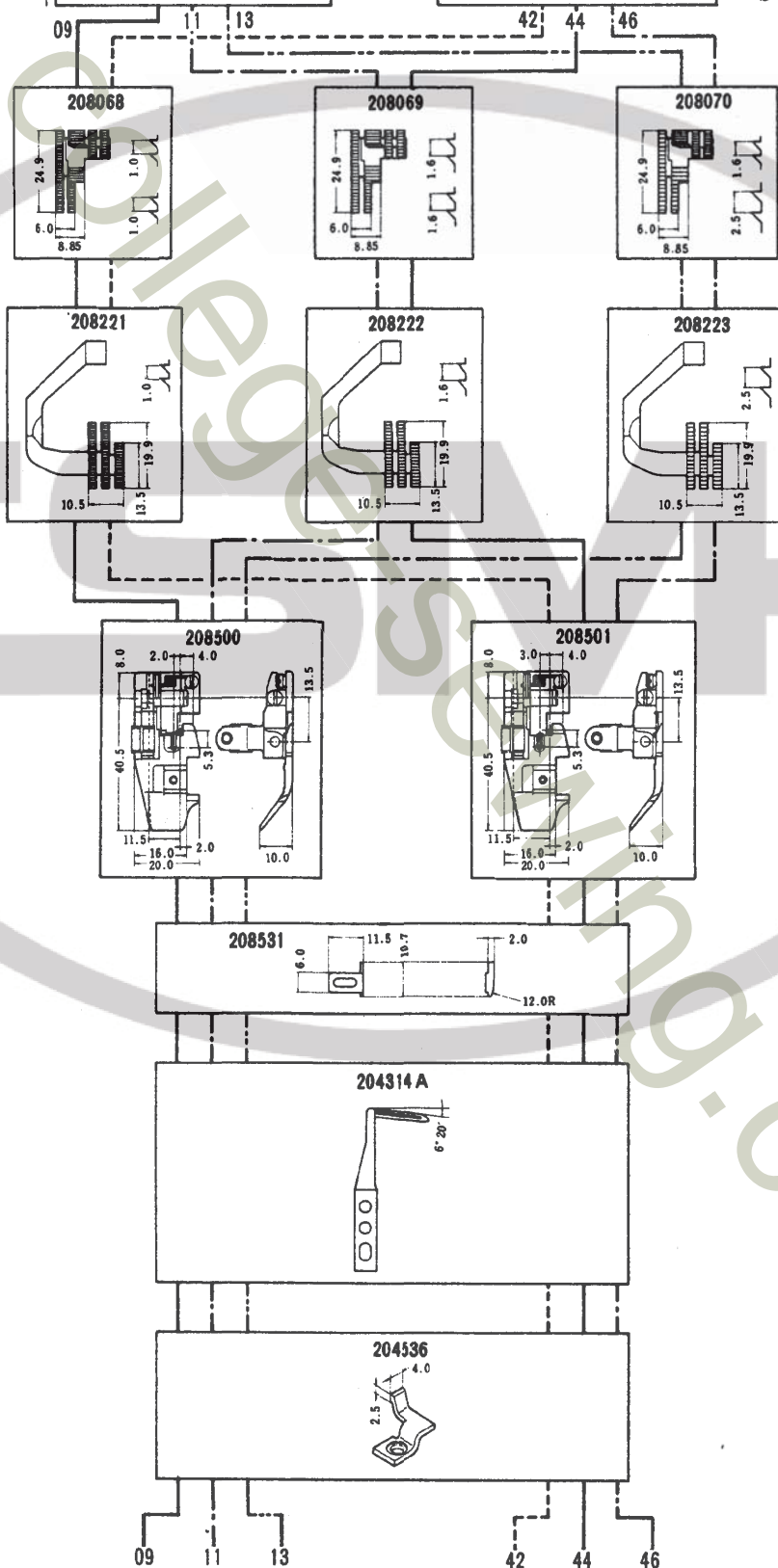

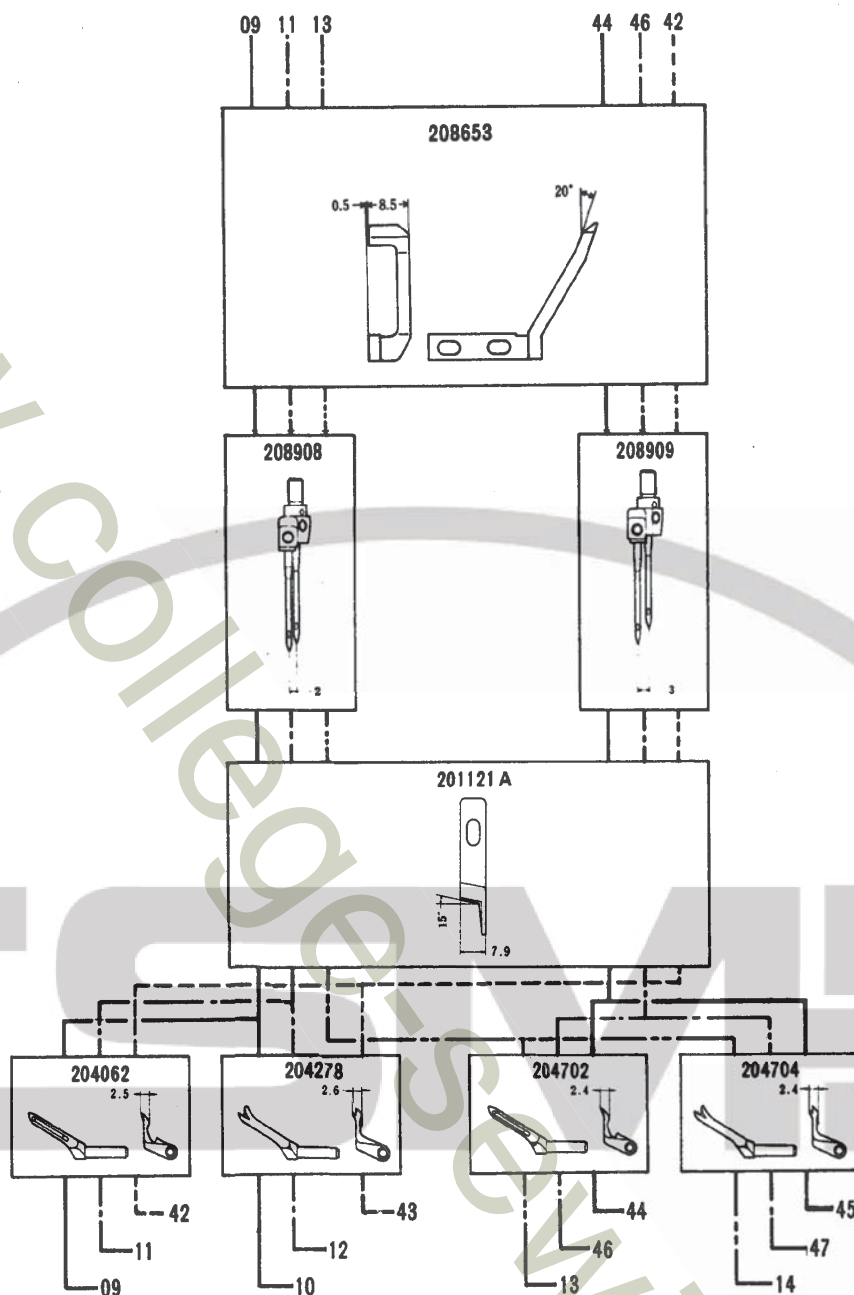

L132-09 (L132-10)	2	3,4,5,6	0.6~2	P.P生地、トリコット、その他薄物の地縫 P.Pカッターシャツ、トリコットシャツ、ブラウス	Fine tooth pitch makes this ideal for seaming on permapress fabrics, nylon linings, etc.
L132-42 (L132-43)	3	3,4,5,6	0.6~2		
L132-11 (L132-12)	2	3,4,5,6	0.6~2	一般布帛、ニット、タオル地、その他中厚物の地縫 事務服、ジャンパー、ニットシャツ、パジャマ、子供服	For general seaming on woven or knit fabrics such as slacks, pajamas, shirts, sweatpants, etc.
L132-44 (L132-45)	3	3,4,5,6	0.6~2		
L132-13 (L132-14)	2	3,4,5,6	0.6~2	太番手ニット、カーテン生地、その他厚物の地縫 極厚セーター、絨毯、シートカバー、厚手のガウン	For seaming on heavyweight materials.
L132-46 (L132-47)	3	3,4,5,6	0.6~2		

ゲージパーツ系列構成図

送り形式：3W(3列巾広)

L132-74(-75), -76(-77),
-88(-89), -91(-92)

GAUGE PARTS CONSTRUCTION CHART

Feed pattern : 3W(3-row wide)

●同じ形式のL132とL32(例：L132-38とL32-38)は、針板と二重環針の針受(後)を除き、全く同じゲージパーツを使っています。

●L132 and L32 machines of the same type number (Example: L132-38 and L32-38) have the same gauge parts except Needle Plate and Needle Guard (Rear) for the chainstitch needle.

L132-
PAGE
ページ

01	54
02	54
03	54
04	54
05	52
06	52
07	52
08	52
09	56
10	56
11	56
12	56
13	56
14	56
15	60
16	60
17	60
18	60
30	54
31	54
32	54
33	54
34	54
35	54
36	52
37	52
38	52
39	52
40	52
41	52
42	56
43	56
44	56
45	56
46	56
47	56
48	60
49	60
50	60
51	60
70	54
71	54
72	54
73	54
74	58
75	58
76	58
77	58
78	60
79	60
80	60
81	60
86	54
87	54
88	58
89	58
91	58
92	58
355	64
359	64
550	52
551	62
555	64
559	64

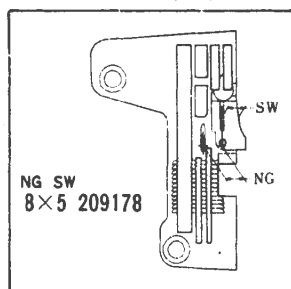
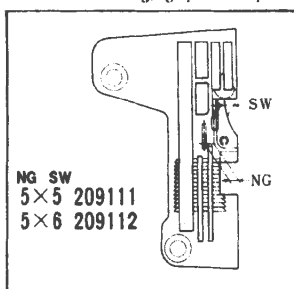
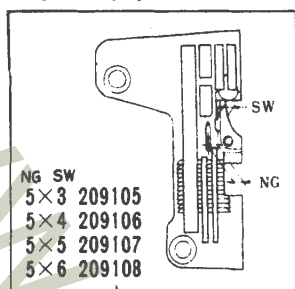

NG=針巾
SW=縫巾
NG=Needle Gauge
SW=Seam Width

74 76 88 91

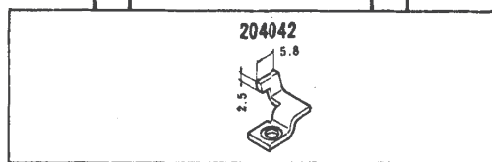
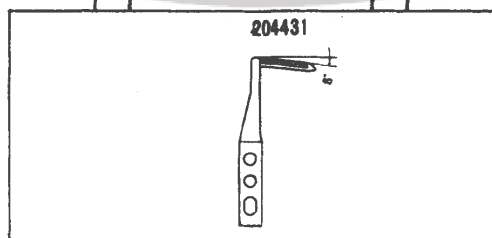
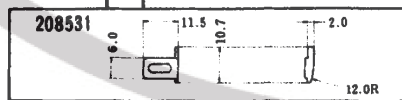
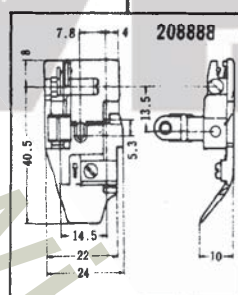
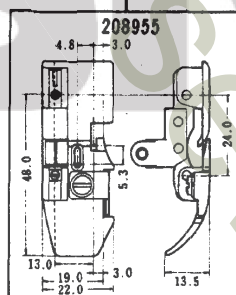
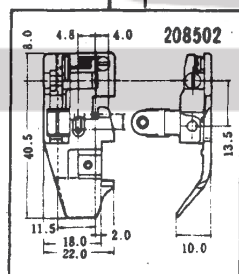
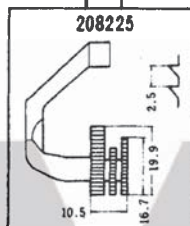
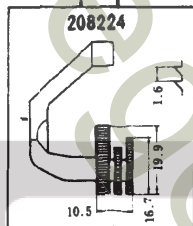
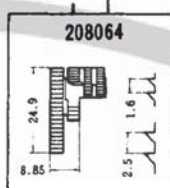
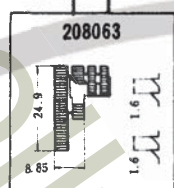

74 76 88 91

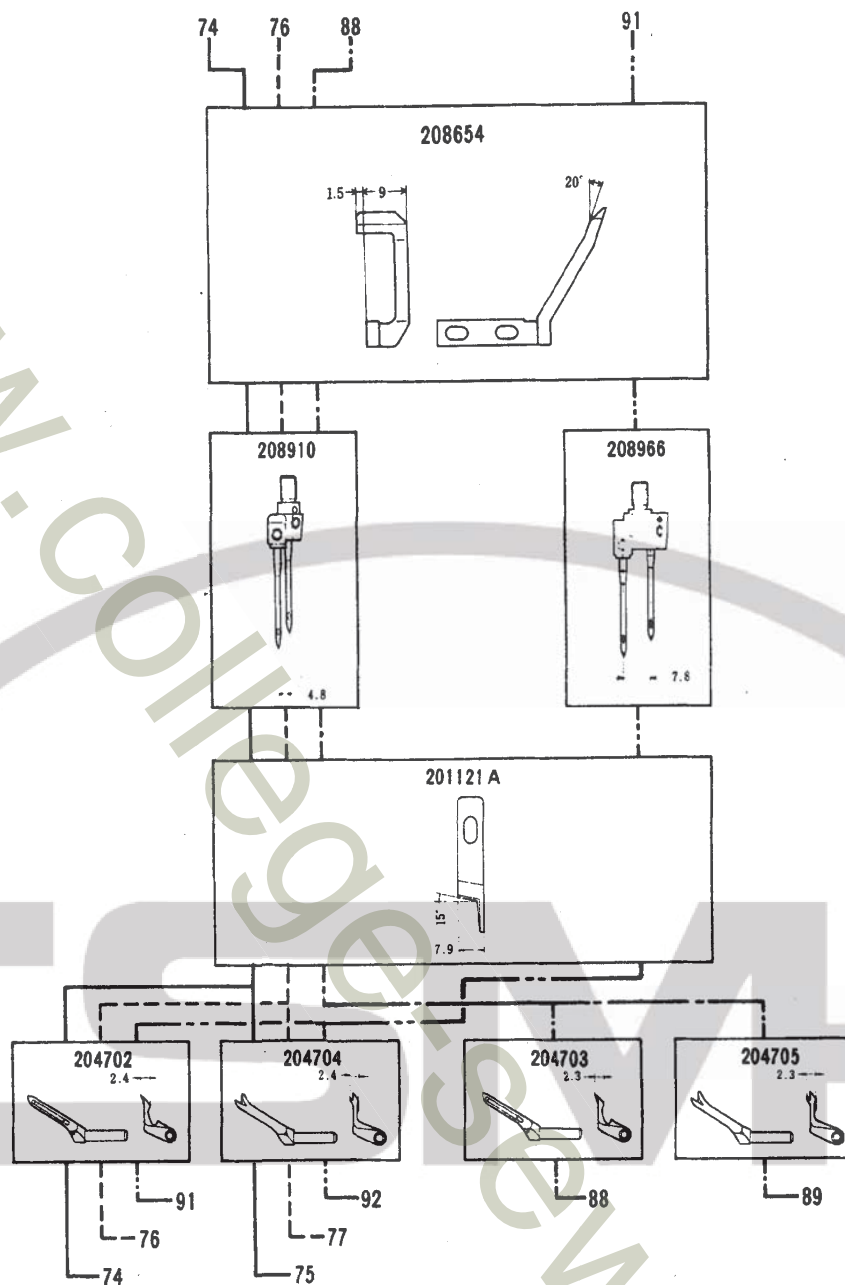

L132-74 (L132-75)	5	3,4,5,6	0.6~2	一般布帛、ニット、タオル地、その他中厚物の地縫 事務服、ジャンパー、ニットシャツ、パジャマ、子 供服	For general seaming on woven or knit fabrics such as slacks, pajamas, shirts, sweatpants etc.
L132-76 (L132-77)	5	3,4,5,6	0.6~2	太番手ニット、カーテン生地、その他厚物の地縫 極厚セーター、絨毯、シートカバー、厚手のガウン	For seaming on heavyweight materials.
L132-88 (L132-89)	5	5,6	0.6~2	デニム、カーテン生地、その他極厚物の地縫 Gパン、絨毯	Fitted with caterpillar foot for trouble-free seam- ing on jeans, workwear etc.
L132-91 (L132-92)	8	5	0.6~2	ジョーゼット等の薄物及び一般布帛の地縫 ブラウス、ワンピース、コート	Extra wide needle gauge. Seaming on light to medium woven or knit fabrics such as blouse.





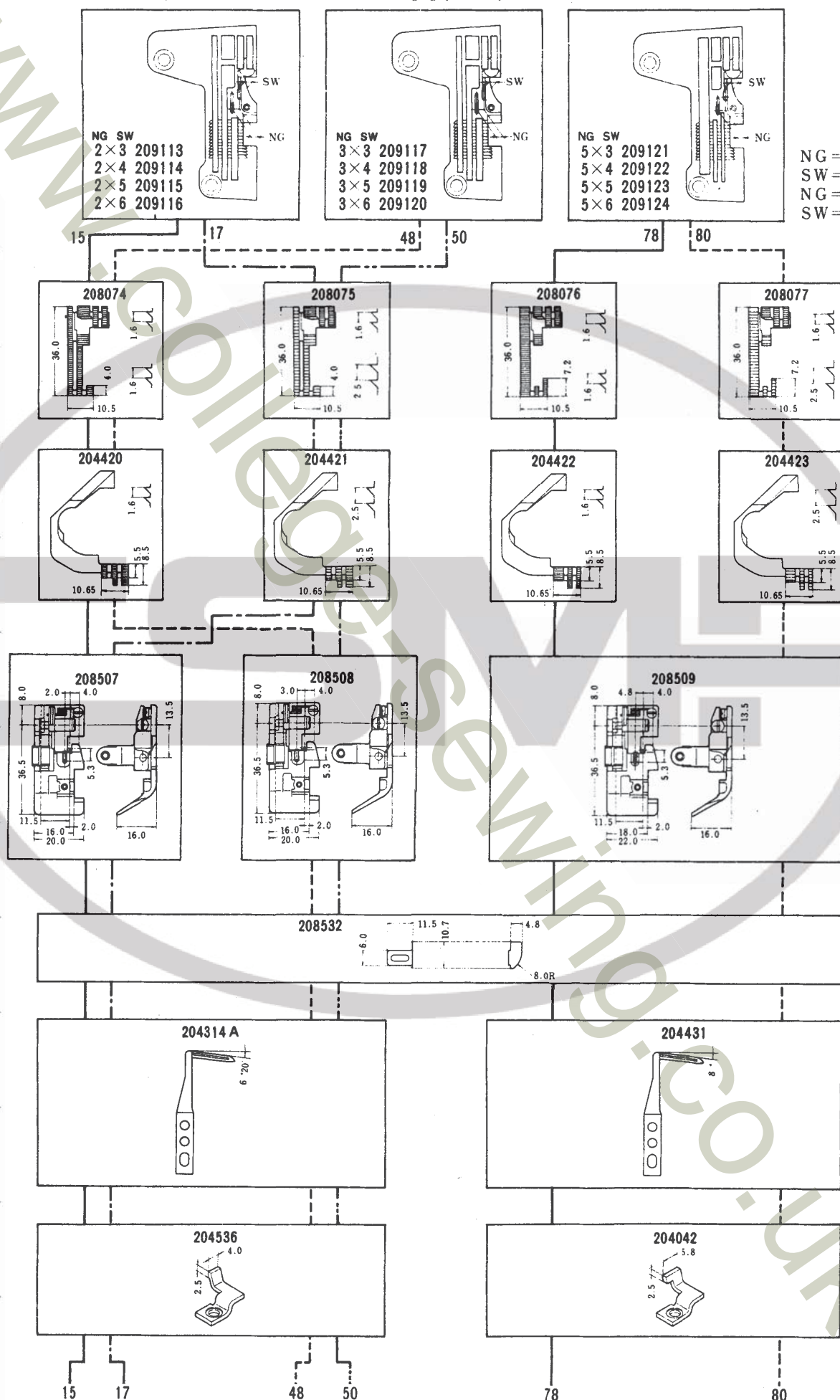

●同じ形式のL132とL32(例: L132-38とL32-38)は、針板と二重環針の針受(後)を除き、全く同じゲージパーツを使っています。

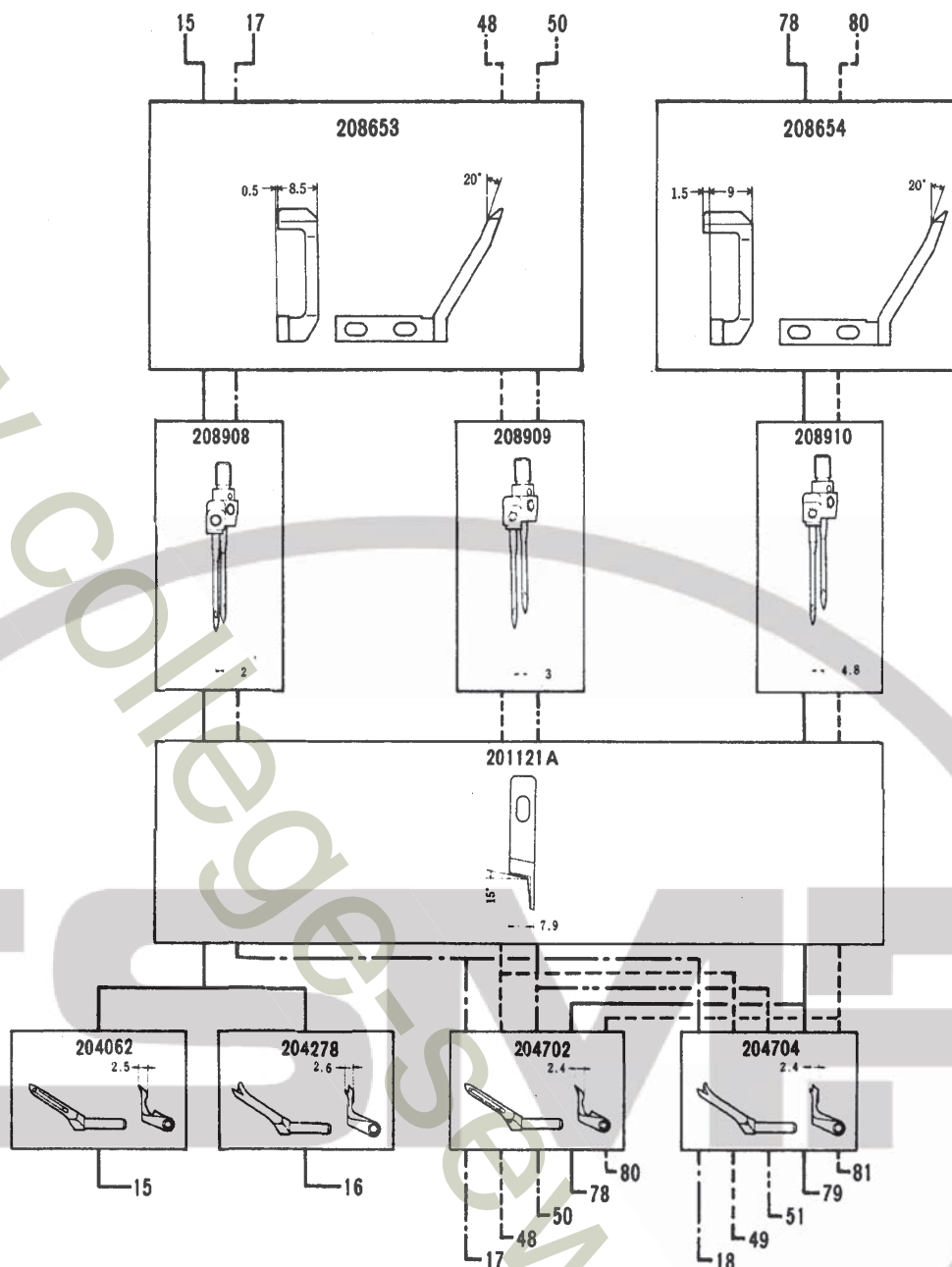
●L132 and L32 machines of the same type number (Example: L132-38 and L32-38) have the same gauge parts except Needle Plate and Needle Guard (Rear) for the chainstitch needle.

L132-	PAGE	ページ
01	54	54
02	54	54
03	54	54
04	54	54
05	52	52
06	52	52
07	52	52
08	52	52
09	56	56
10	56	56
11	56	56
12	56	56
13	56	56
14	56	56
15	60	60
16	60	60
17	60	60
18	60	60
30	54	54
31	54	54
32	54	54
33	54	54
34	54	54
35	54	54
36	52	52
37	52	52
38	52	52
39	52	52
40	52	52
41	52	52
42	56	56
43	56	56
44	56	56
45	56	56
46	56	56
47	56	56
48	60	60
49	60	60
50	60	60
51	60	60
70	54	54
71	54	54
72	54	54
73	54	54
74	58	58
75	58	58
76	58	58
77	58	58
78	60	60
79	60	60
80	60	60
81	60	60
86	54	54
87	54	54
88	58	58
89	58	58
91	58	58
92	58	58
355	64	64
359	64	64
550	52	52
551	62	62
555	64	64
559	64	64





					
L 32-15 (L 32-16)	2	3, 4, 5, 6	1~3	一般布帛、トリコット、その他薄物から中厚物迄のヒダ取り用 婦人服、子供服、 negligje、エプロン、カーテン	For intermittent shirring on light to medium weight materials such as negligje, curtains etc.
L 32-48 (L 32-49)	3	3, 4, 5, 6	1~3		
L 32-78 (L 32-79)	5	3, 4, 5, 6	1~3		
L 32-17 (L 32-18)	2	3, 4, 5, 6	1~3	厚手の布帛、カーテン生地、その他厚物のヒダ取り用 緞帳、シートカバー、厚手のガウン	For intermittent shirring on heavy weight materials such as curtains, bed spreaders, gowns etc.
L 32-50 (L 32-51)	3	3, 4, 5, 6	1~3		
L 32-80 (L 32-81)	5	3, 4, 5, 6	1~3		

ゲージパーツ系列構成図

送り形式：2W(2列巾広)

L132-551

GAUGE PARTS CONSTRUCTION CHART

Feed pattern : 2W(2-row wide)

●同じ形式のL132とL32(例：L132-38とL32-38)は、針板と二重端針の針受(後)を除き、全く同じゲージパーツを使っています。

●L132 and L32 machines of the same type number (Example: L132-38 and L32-38) have the same gauge parts except Needle Plate and Needle Guard (Rear) for the chainstitch needle.

L132-	PAGE
ページ	
01	54
02	54
03	54
04	54
05	52
06	52
07	52
08	52
09	56
10	56
11	56
12	56
13	56
14	56
15	60
16	60
17	60
18	60
30	54
31	54
32	54
33	54
34	54
35	54
36	52
37	52
38	52
39	52
40	52
41	52
42	56
43	56
44	56
45	56
46	56
47	56
48	60
49	60
50	60
51	60
70	54
71	54
72	54
73	54
74	58
75	58
76	58
77	58
78	60
79	60
80	60
81	60
86	54
87	54
88	58
89	58
91	58
92	58
355	64
359	64
550	52
551	62
555	64
559	64

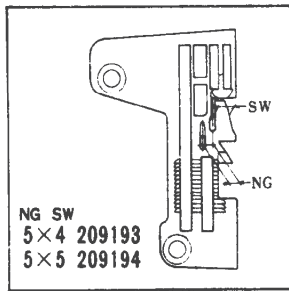
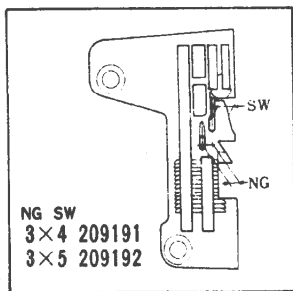

NG = 針巾
SW = 縫巾
NG = Needle Gauge
SW = Seam Width

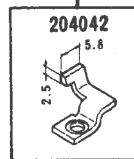
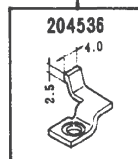
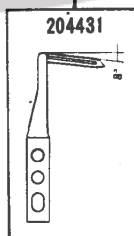
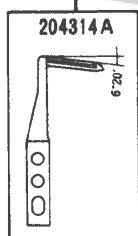
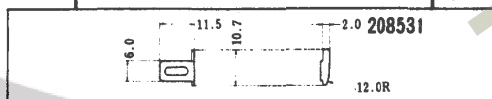
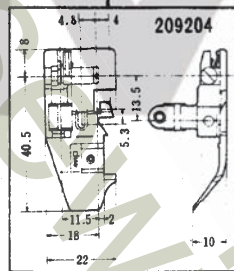
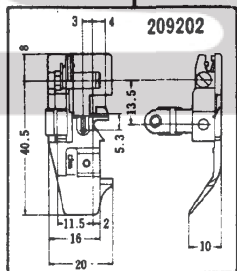
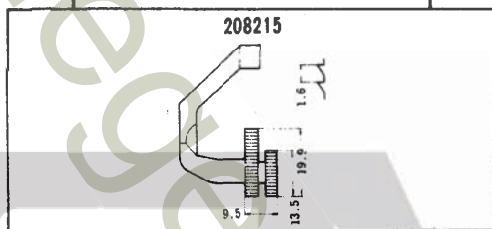
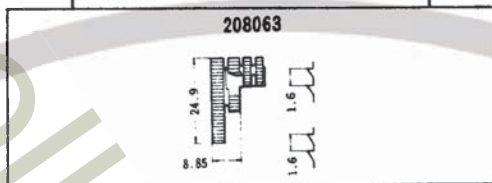

3×4
3×5

5×4
5×5

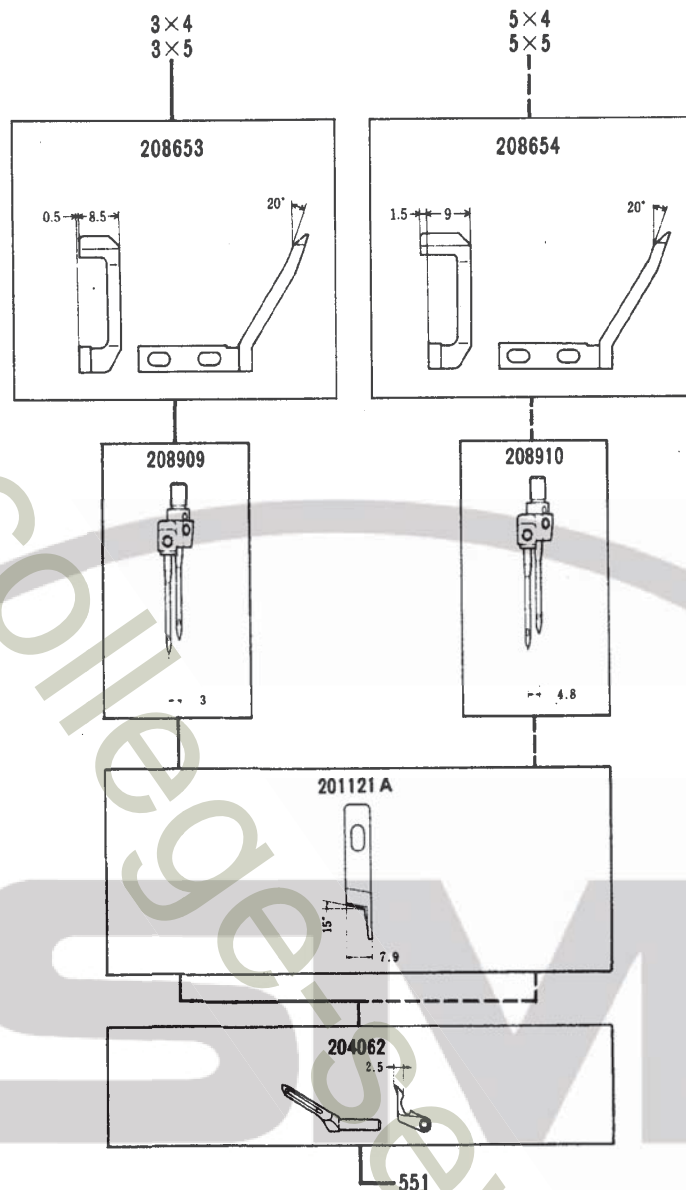

L132-551	3 5	4,5	0.7~2	ポケット線テープ取り 男・婦人服	Fitted with a binding attachment to insert a tape inside seam. Ensures high quality results.

送り形式：2N(2列巾狭)
2W(2列巾広)

●同じ形式のL132とL32(例: L132-38とL32-38)は、針板と二重環針の針受(後)を除き、全く同じゲージパーツを使っています。

L132-355, 359, 555, 559

Feed pattern : 2N(2-row narrow)
2W(2-row wide)

● L132 and L32 machines of the same type number (Example: L132-38 and L32-38) have the same gauge parts except Needle Plate and Needle Guard (Rear) for the chainstitch needle.

L132-	PAGE ページ
01	54
02	54
03	54
04	54
05	52
06	52
07	52
08	52
09	56
10	56
11	56
12	56
13	56
14	56
15	60
16	60
17	60
18	60
30	54
31	54
32	54
33	54
34	54
35	54
36	52
37	52
38	52
39	52
40	52
41	52
42	56
43	56
44	56
45	56
46	56
47	56
48	60
49	60
50	60
51	60
70	54
71	54
72	54
73	54
74	58
75	58
76	58
77	58
78	60
79	60
80	60
81	60
86	54
87	54
88	58
89	58
91	58
92	58
355	64
359	64
550	52
551	62
555	64
559	64

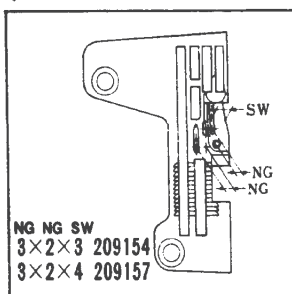

355 | 359

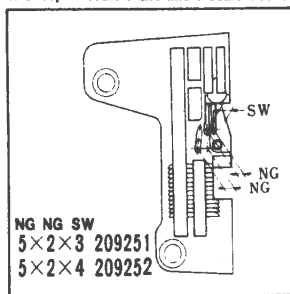

555 | 559

NG = 針巾
SW = 縫巾
NG = Needle Gauge
SW = Seam Width

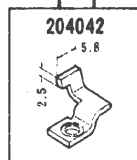
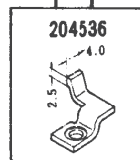
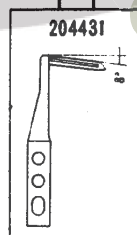
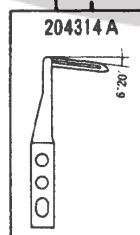
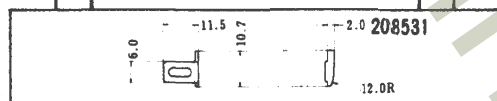
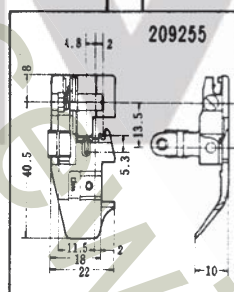
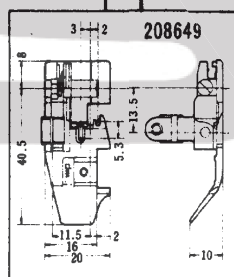
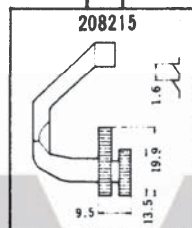
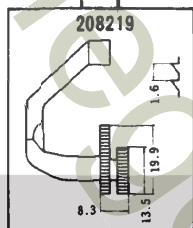
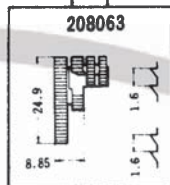
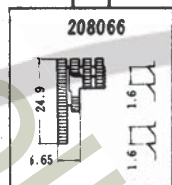





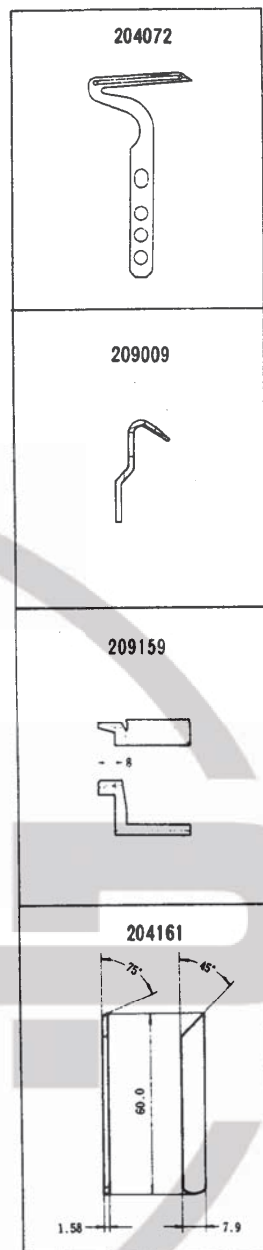
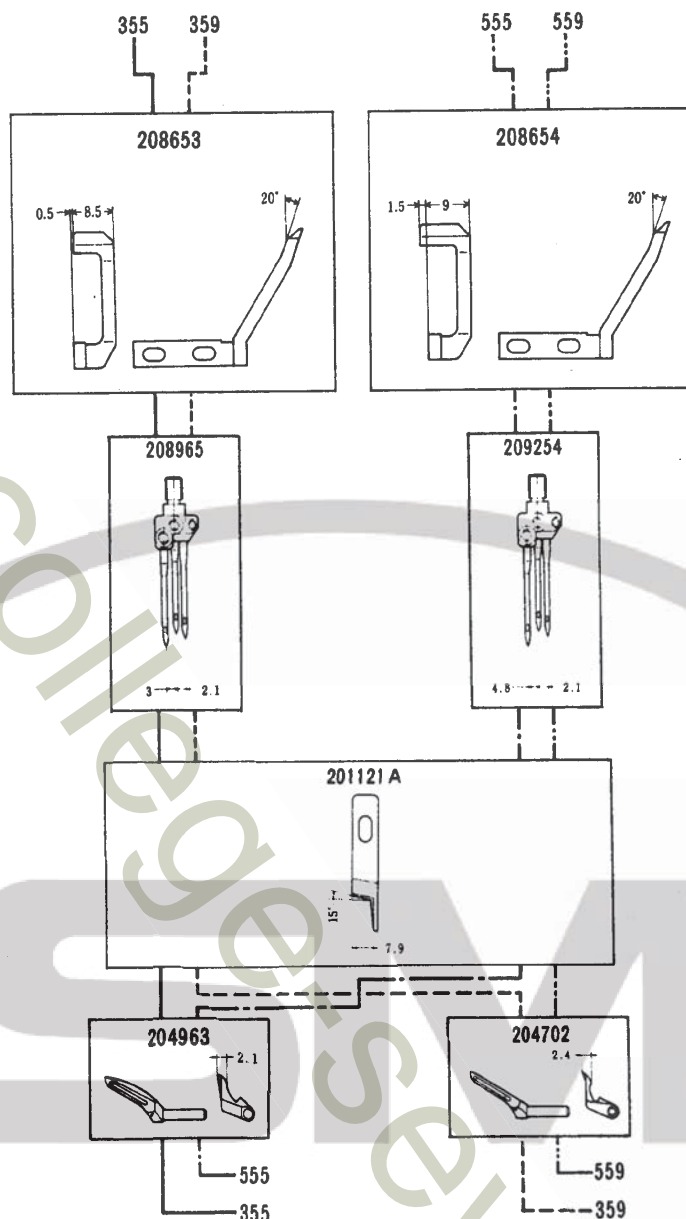

355 359

555 559

共通ゲージパーツ
COMMON GAUGE PARTS



					
L132-355	3×2	3,4	0.6~2	<p>極厚物から中厚物でかがり幅の広さとより強い縫目用 ジョーゼットのブラウス、婦人服</p>	<p>Versatile high speed machines. Five different stitch types make them especially suitable for short run, high fashion locations. Two further stitch types (503, 515) can be obtained merely by changing the upper looper.</p>
L132-359	3×2	3,4	0.6~2		
L132-555	5×2	3,4	0.6~2		
L132-559	5×2	3,4	0.6~2		

ゲージパーツ系列構成図

送り形式：2列

チェーニングランド：なし

●同じ形式のL152とL52(例：L152-01とL52-01)は、全く同じゲージパーツを使っています。

L152-01,01s1,02

GAUGE PARTS CONSTRUCTION CHART

Feed pattern：2-row

Chaining land：no

●L152 and L52 machines of the same type number (Example: L152-01 and L52-01) have completely the same gauge parts.

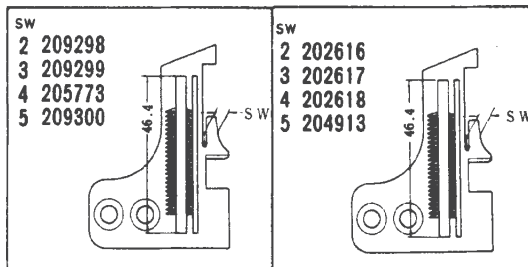
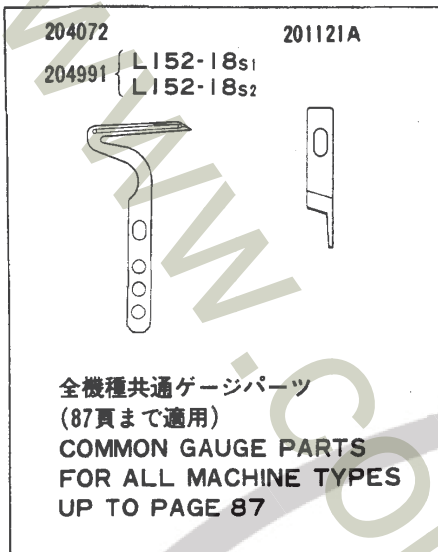

02 01 01s1

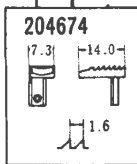
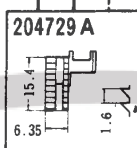

NG = 針巾
SW = 縫巾
NG = Needle Gauge
SW = Seam Width

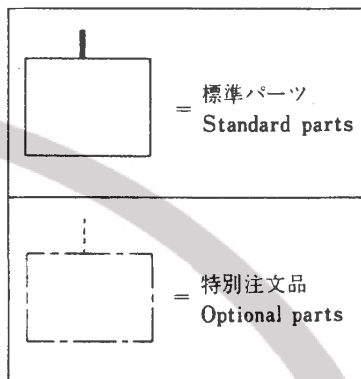

L152-	PAGE ページ
01	66
01s1	66
02	66
03	68
05	76
05s1	76
09	82
11	82
12	78
13	78
15	76
16s2	74
17	70
17s1	70
18	84
18s1	84
18s2	84
23	78
24	72
25	76
26	70
27	70
28	70
29	82
31	70
34	78
37	82
51	80
52	80
53	72
54	68
55	86
56	80
57	72
59	80
260	74

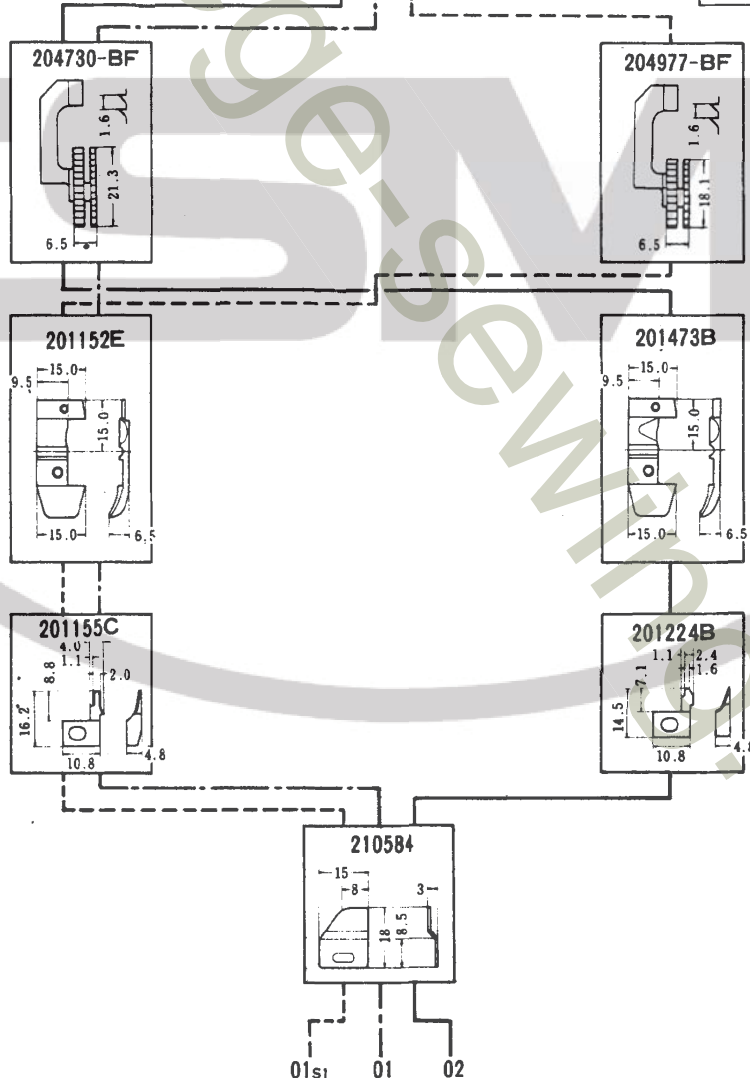

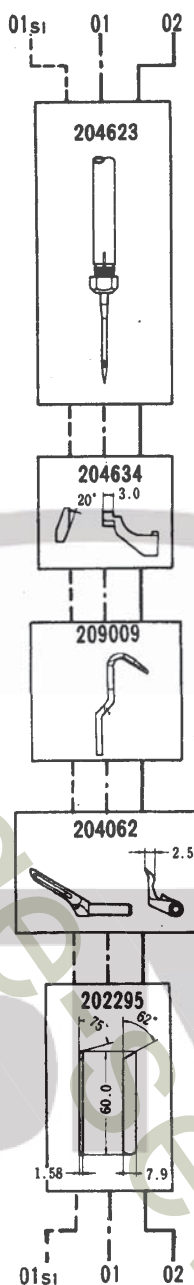

L152-01	2, 3, 4, 5	505	0.6~2	薄生地、中厚生地の裾引及び地縫 一般メリヤス肌着：U首シャツ、ランニング、 ショーツ	Three thread blindstitch hemming on U-necked undershirts athletic shirts, mens and womens briefs etc.
L152-01sl	2, 3, 4, 5	505	1~3		
L152-02	2, 3, 4, 5	504	0.6~2	薄生地、中厚生地の地縫 メリヤス肌着、婦人子供服	For sleeve, side and shoulder closing operations on light to medium weight materials such as un- derwear and ladies' and children's outerwear.

送り形式：2列
チェーニングランド：付

GAUGE PARTS CONSTRUCTION CHART

Feed pattern : 2-row
Chaining land : yes

- L152 and L52 machines of the same type number (Example: L152-01 and L52-01) have completely the same gauge parts.

L152-	PAGE ページ
01	66
01 _{S1}	66
02	66
03	68
05	76
05 _{S1}	76
09	82
11	82
12	78
13	78
15	76
16 _{S2}	74
17	70
17 _{S1}	70
18	84
18 _{S1}	84
18 _{S2}	84
23	78
24	72
25	76
26	70
27	70
28	70
29	82
31	70
34	78
37	82
51	80
52	80
53	72
54	68
55	86
56	80
57	72
59	80
260	74

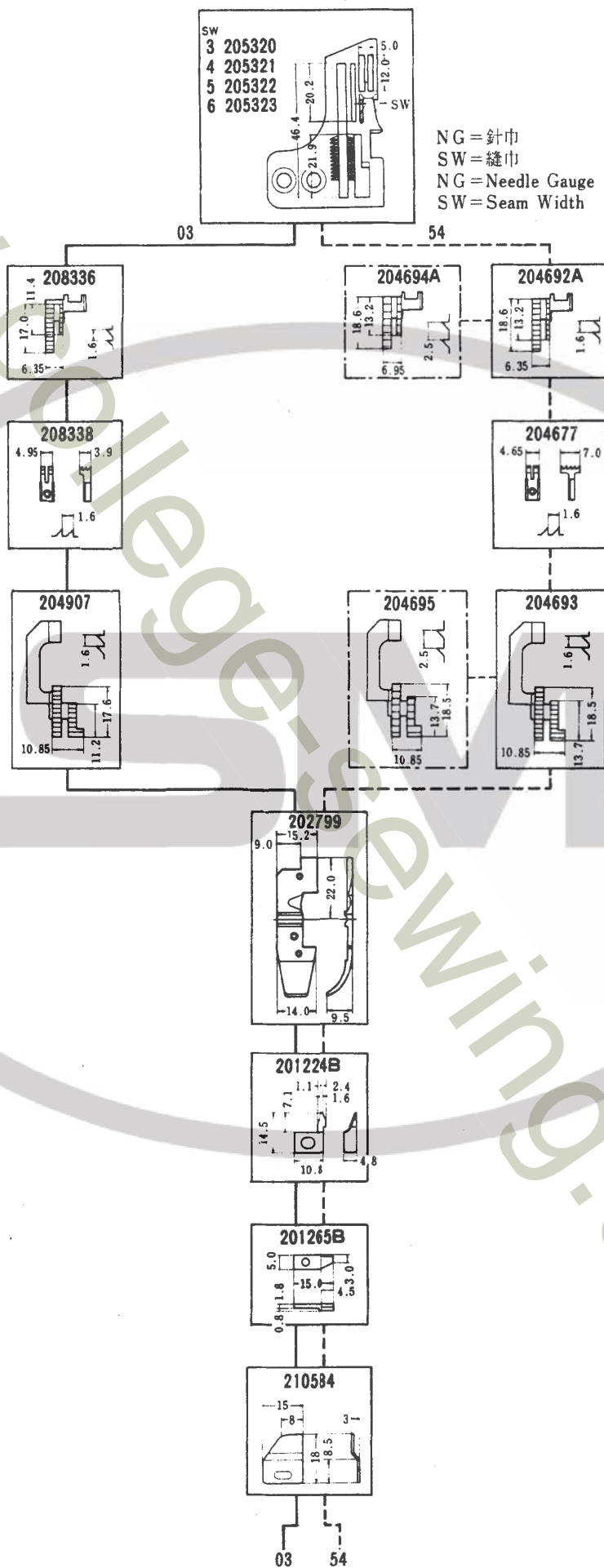

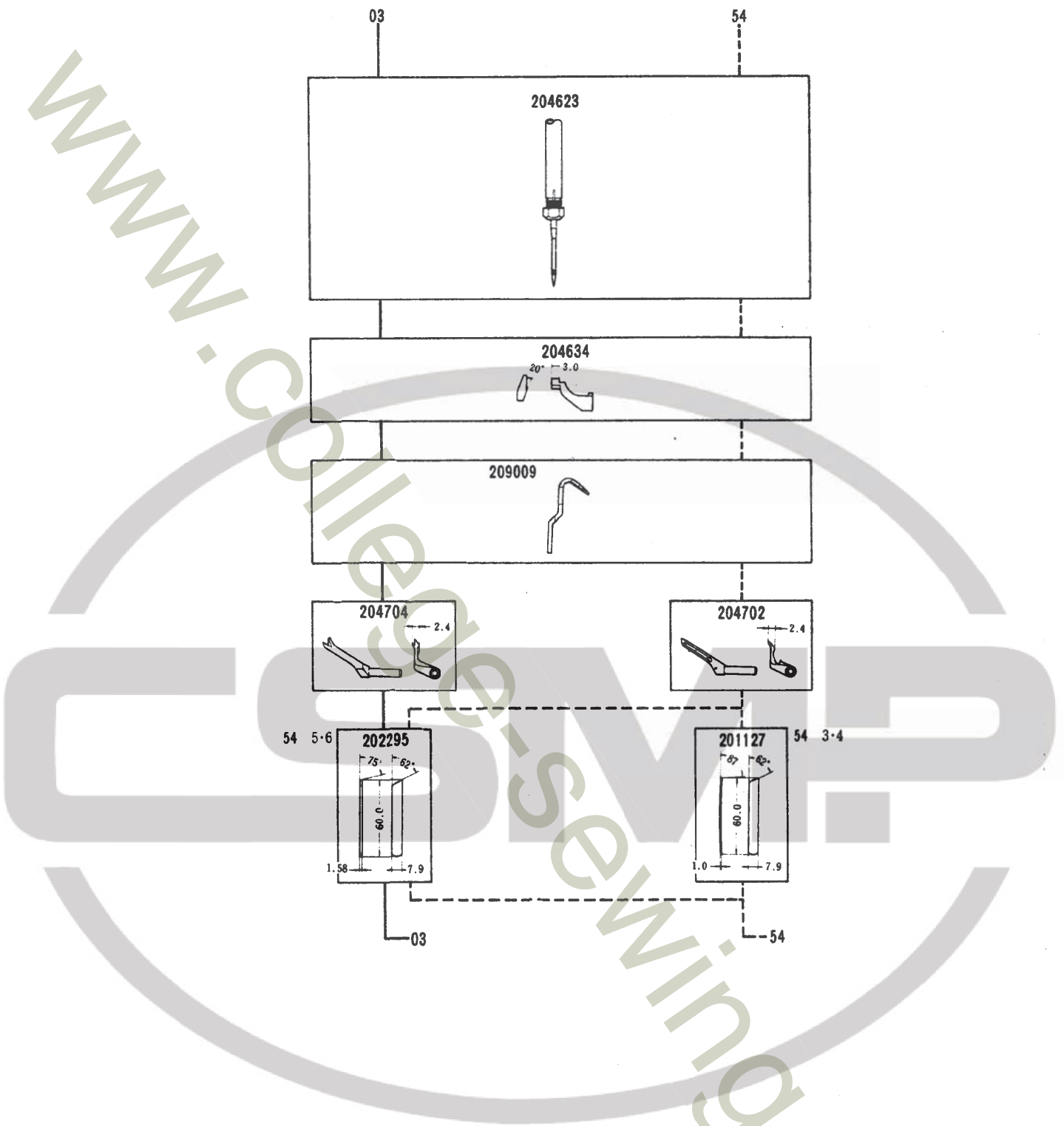

L152-03	3, 4, 5, 6	503	0.6~1.3	中厚生地のサージング 学生服、ズボン、ジャケット	General serging operations on slacks, jackets working wear etc.
L152-54	3, 4, 5, 6	504	0.6~2	薄生地、中厚生地の地縫 婦人子供服、スポーツウェア	For sleeve, side and shoulder closing operations on light to medium weight materials such as underwear and ladies' and children's outerwear.

ゲージパーツ系列構成図

送り形式：3列

チェーニングランド：なし

●同じ形式のL152とL52(例：L152-01とL52-01)は、全く同じゲージパーツを使っています。

L152-17, 17s1, 26, 27, 28, 31

●L152 and L52 machines of the same type number (Example: L152-01 and L52-01) have completely the same gauge parts.

GAUGE PARTS CONSTRUCTION CHART

Feed pattern : 3-row

Chaining land : no

L152-	PAGE
ページ	
01	66
01s1	66
02	66
03	68
05	76
05s1	76
09	82
11	82
12	78
13	78
15	76
16s2	74
17	70
17s1	70
18	84
18s1	84
18s2	84
23	78
24	72
25	76
26	70
27	70
28	70
29	82
31	70
34	78
37	82
51	80
52	80
53	72
54	68
55	86
56	80
57	72
59	80
260	74

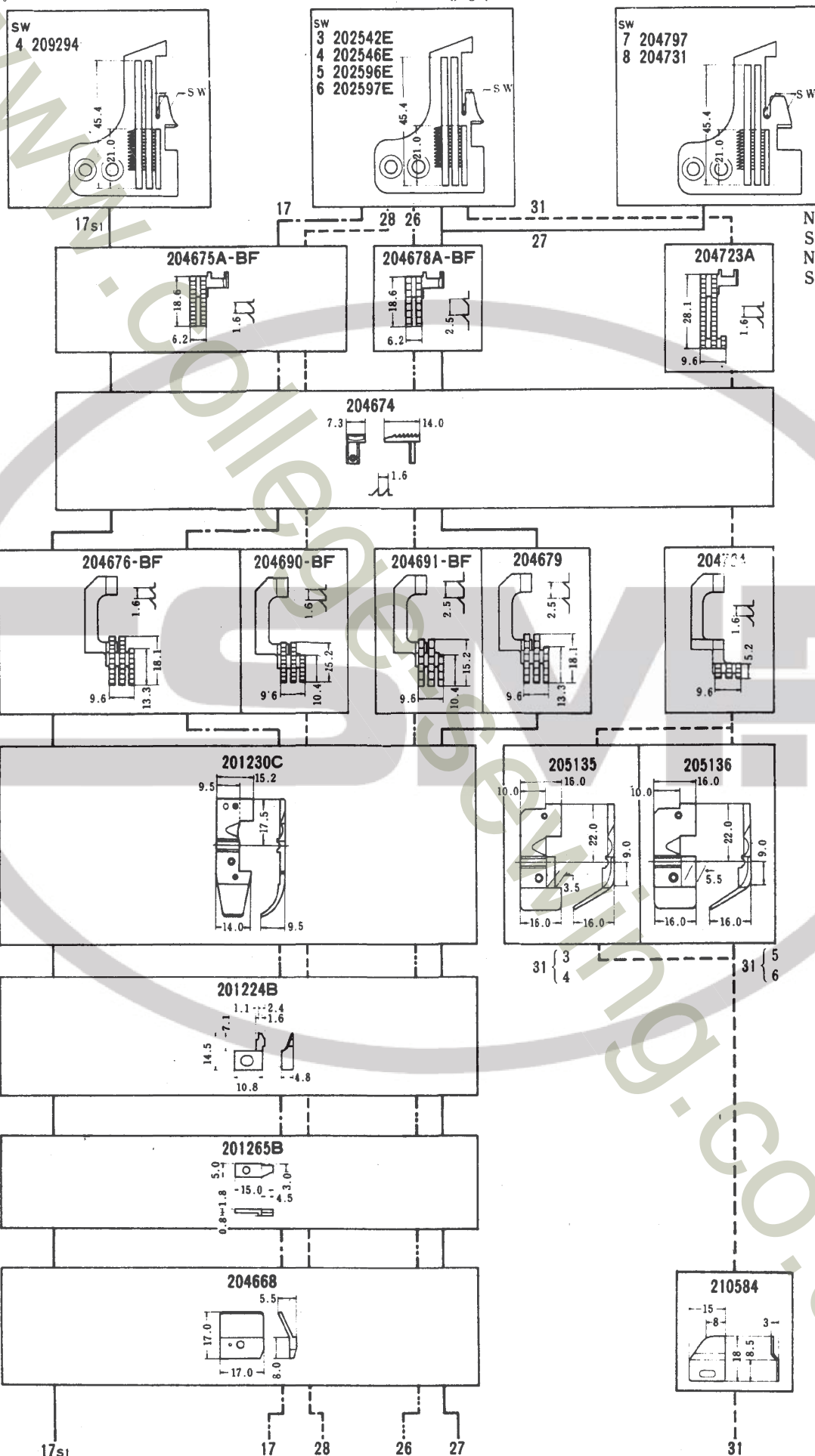

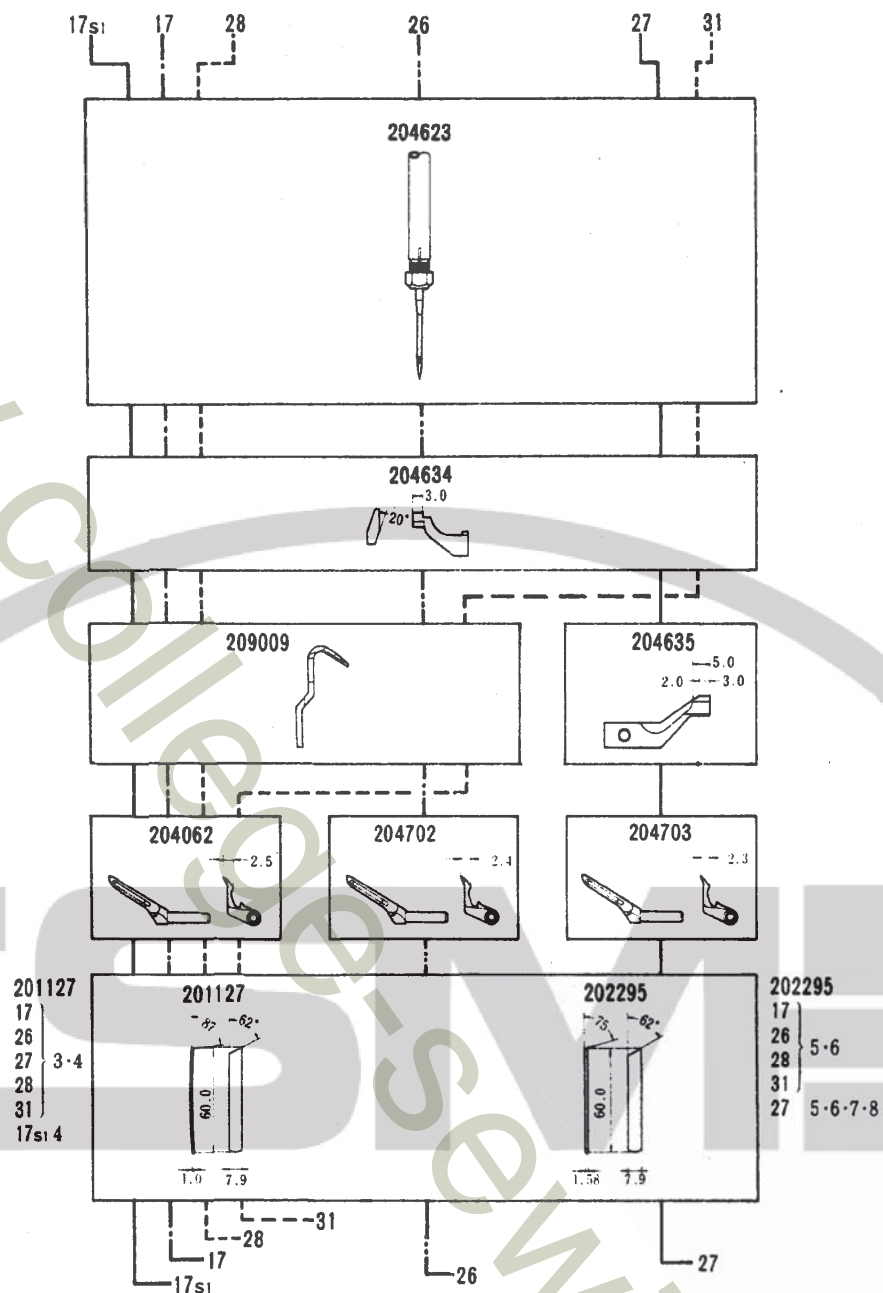

L152-17	3,4,5,6	504	0.6~2	薄生地、中厚生地の地縫 メリヤス肌着、婦人子供服	For sleeve, side and shoulder closing operations on light to medium weight materials such as underwear and ladies' and children's outerwear.
L152-17s1	4	504	0.6~2	ジョーゼット等の薄生地の脇縫及び捨縫 ブラウス、ワンピース	For sleeve, side and shoulder closing operations on fine materials such as georgette.
L152-26	3,4,5,6	504	1~3	厚生地(毛織物)の地縫 セーター、カーディガン	Specially designed for seaming bulky knit materials such as sweaters, cardigans etc.
L152-27	3,4,5,6 7,8	504	0.6~2	デニム、極厚生地の地縫 Gパン、緞帳	Seaming or serging on extra heavy weight materials such as jeans.
L152-28	3,4,5,6	504	1~3	中厚生地の地縫 セーター、カーディガン、ガードル、水着	For sleeve, side and shoulder closing operations on light to medium weight materials such as underwear and ladies' and children's outerwear.
L152-31	3,4,5,6	504	1~3	薄生地、中厚生地のヒダ取り用 婦人子供服、ネグリジェ、エプロン、カーテン	Single needle overedgers for intermittent shirring on light to medium weight materials such as negligee, curtains etc.

ゲージパーツ系列構成図

送り形式：3列

チェーニングランド：付

L152-24, 53, 57

GAUGE PARTS CONSTRUCTION CHART

Feed pattern : 3-row

Chaining land : yes

●同じ形式のL152とL52(例：L152-01とL52-01)は、全く同じゲージパーツを使っています。

●L152 and L52 machines of the same type number (Example: L152-01 and L52-01) have completely the same gauge parts.

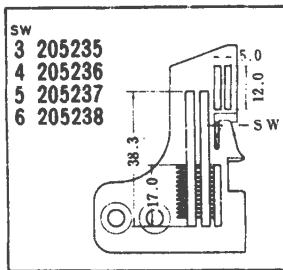
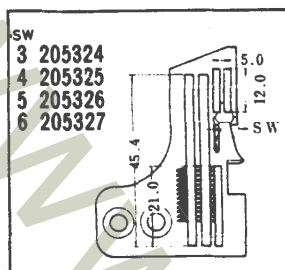





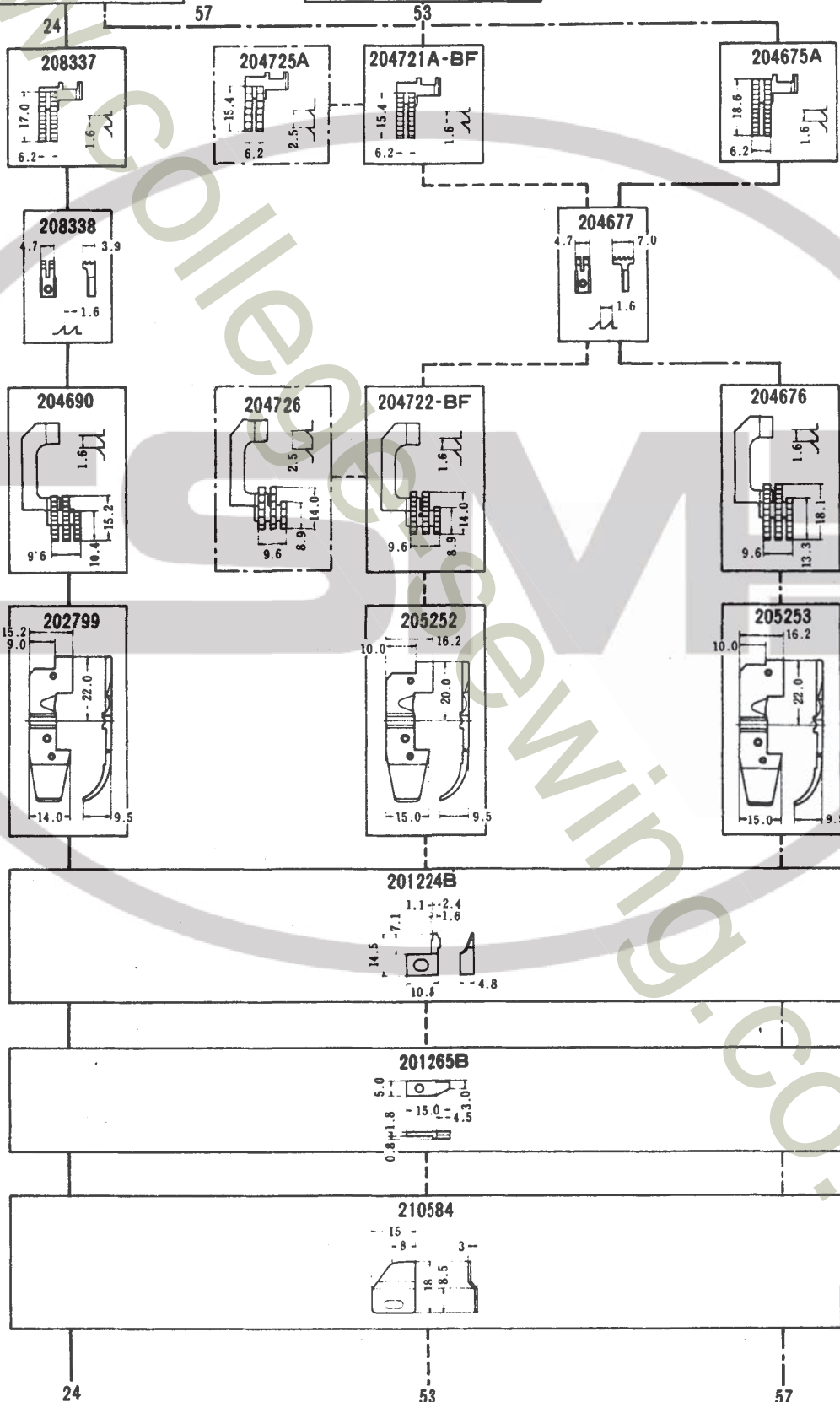

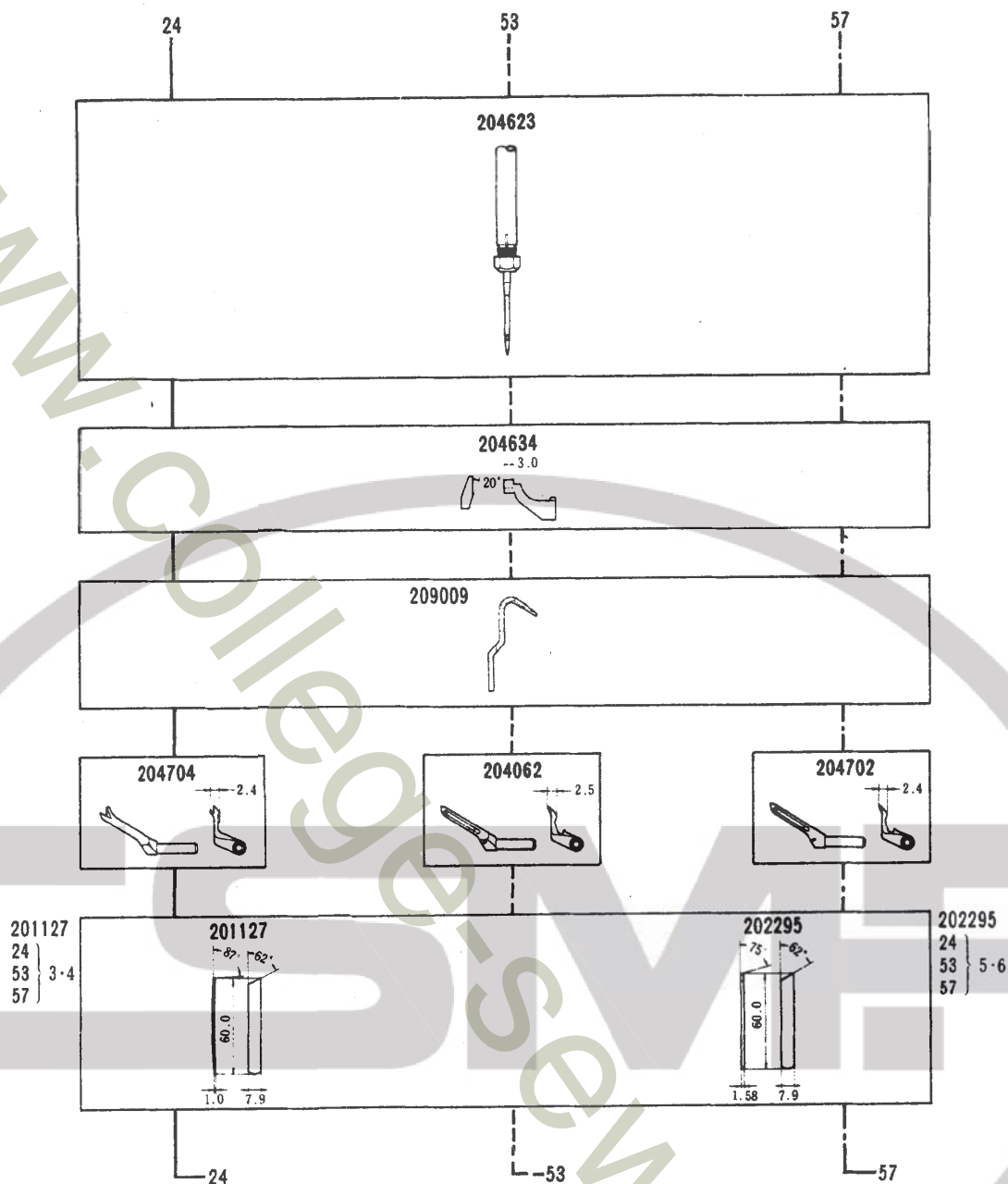
NG = 針巾
SW = 縫巾
NG = Needle Gauge
SW = Seam Width

L152-	PAGE
ページ	
01	66
01 _{S1}	66
02	66
03	68
05	76
05 _{S1}	76
09	82
11	82
12	78
13	78
15	76
16 _{S2}	74
17	70
17 _{S1}	70
18	84
18 _{S1}	84
18 _{S2}	84
23	78
24	72
25	76
26	70
27	70
28	70
29	82
31	70
34	78
37	82
51	80
52	80
53	72
54	68
55	86
56	80
57	72
59	80
260	74





					
L152-24	3, 4, 5, 6	503	0.6~1.3	中厚生地のサージング 学生服、ズボン、ジャケット	General serging operations on slacks, jackets working wear etc.
L152-53	3, 4, 5, 6	504	0.6~2	薄生地、中厚生地の地縫 下着、セーター、ドレス	For sleeve, side and shoulder closing operations on light to medium weight materials such as underwear and ladies' and children's outerwear.
L152-57	3, 4, 5, 6	504	0.6~2	中厚生地 of 地縫 ベッドカバー、椅子カバー	Seaming on medium heavy materials such as bed spreaders, chair covers etc.

ゲージパーツ系列構成図

送り形式：2列，1列

チェーンニングランド：なし

●同じ形式のL152とL52(例：L152-01とL52-01)は、全く同じゲージパーツを使っています。

L152-16s2, 260

GAUGE PARTS CONSTRUCTION CHART

Feed pattern : 2-row, 1-row

Chaining land : no

●L152 and L52 machines of the same type number (Example: L152-01 and L52-01) have completely the same gauge parts.

L152-	PAGE ページ
01	66
01s1	66
02	66
03	68
05	76
05s1	76
09	82
11	82
12	78
13	78
15	76
16s2	74
17	70
17s1	70
18	84
18s1	84
18s2	84
23	78
24	72
25	76
26	70
27	70
28	70
29	82
31	70
34	78
37	82
51	80
52	80
53	72
54	68
55	86
56	80
57	72
59	80
260	74

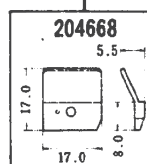
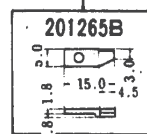
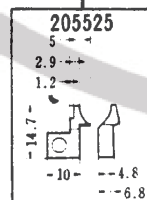
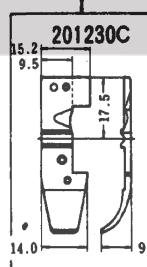
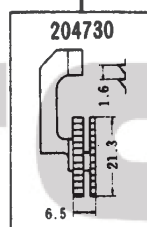
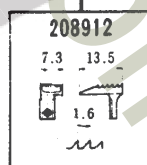
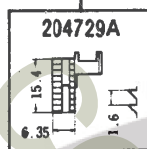
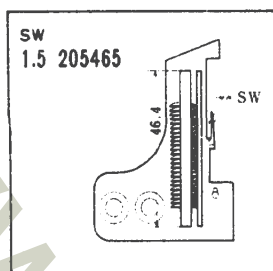

16s2

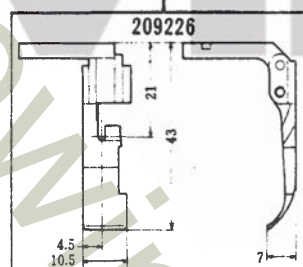
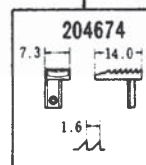
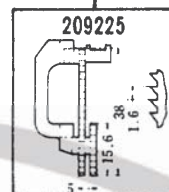
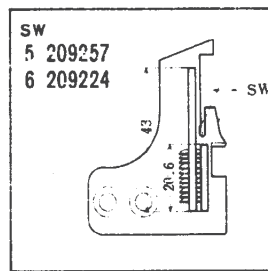

260

NG = 針巾
SW = 縫巾
NG = Needle Gauge
SW = Seam Width

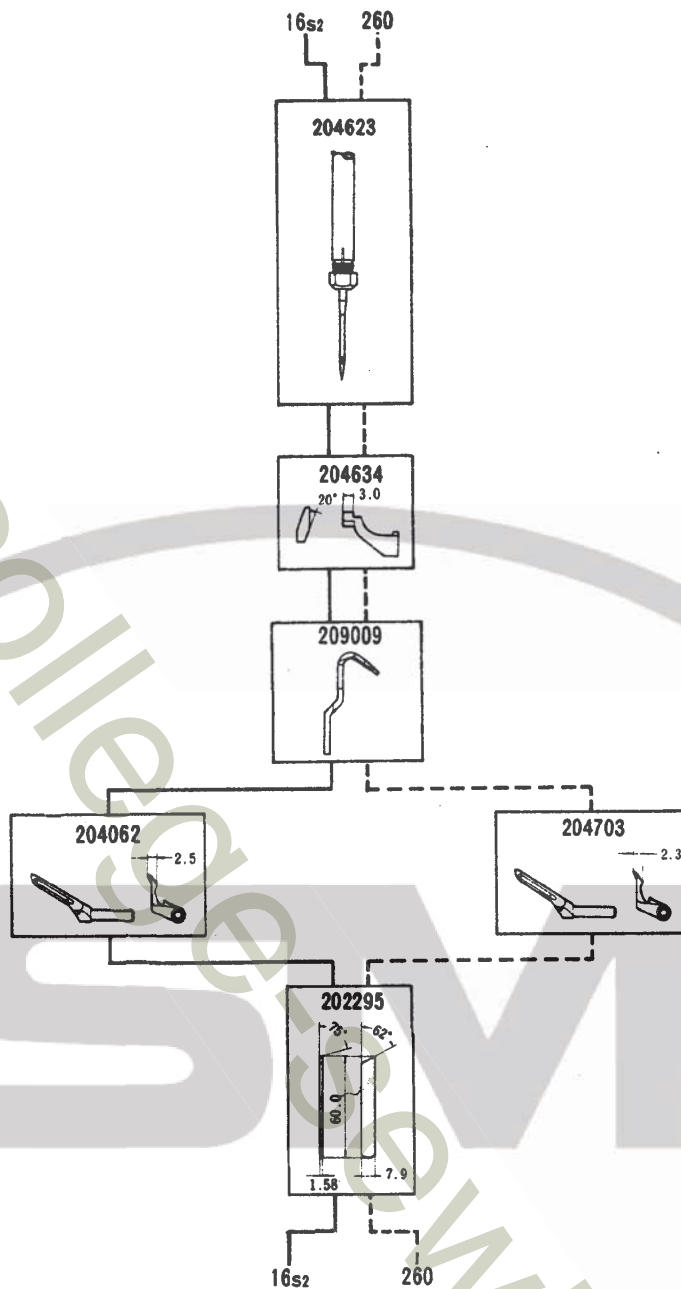

L152-16s2	1.5	504	0.6~2	巻爪付押エを装備した薄生地の下巻縫 ワンピース、ブラウス等婦人服の袖口及びカー テン、ハンカチ、ネッカチーフ	Three thread overedger for turndown hemming on lightweight materials such as handkerchiefs, cur- tains etc.
L152-260	5,6	504		ジッパー付用 Gパン	Attaching zipper.

送り形式：2列

チェーニングランド：なし

Feed pattern : 2-row

Chaining land : no

●同じ形式のL152とL52(例：L152-01とL52-01)は、全く同じゲージパーツを使っています。

●L152 and L32 machines of the same type number (Example: L152-01 and L52-01) have completely the same gauge parts.



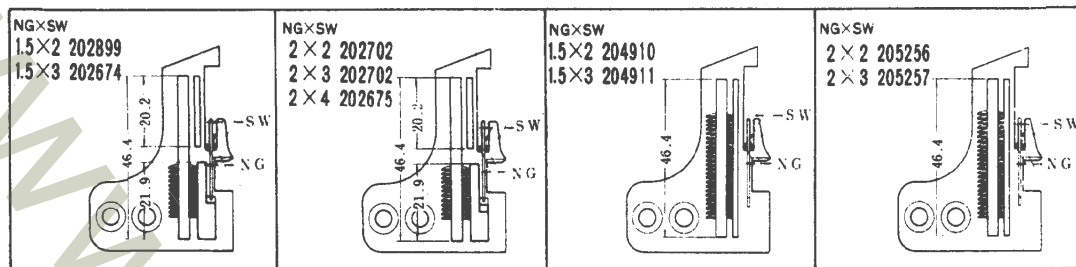

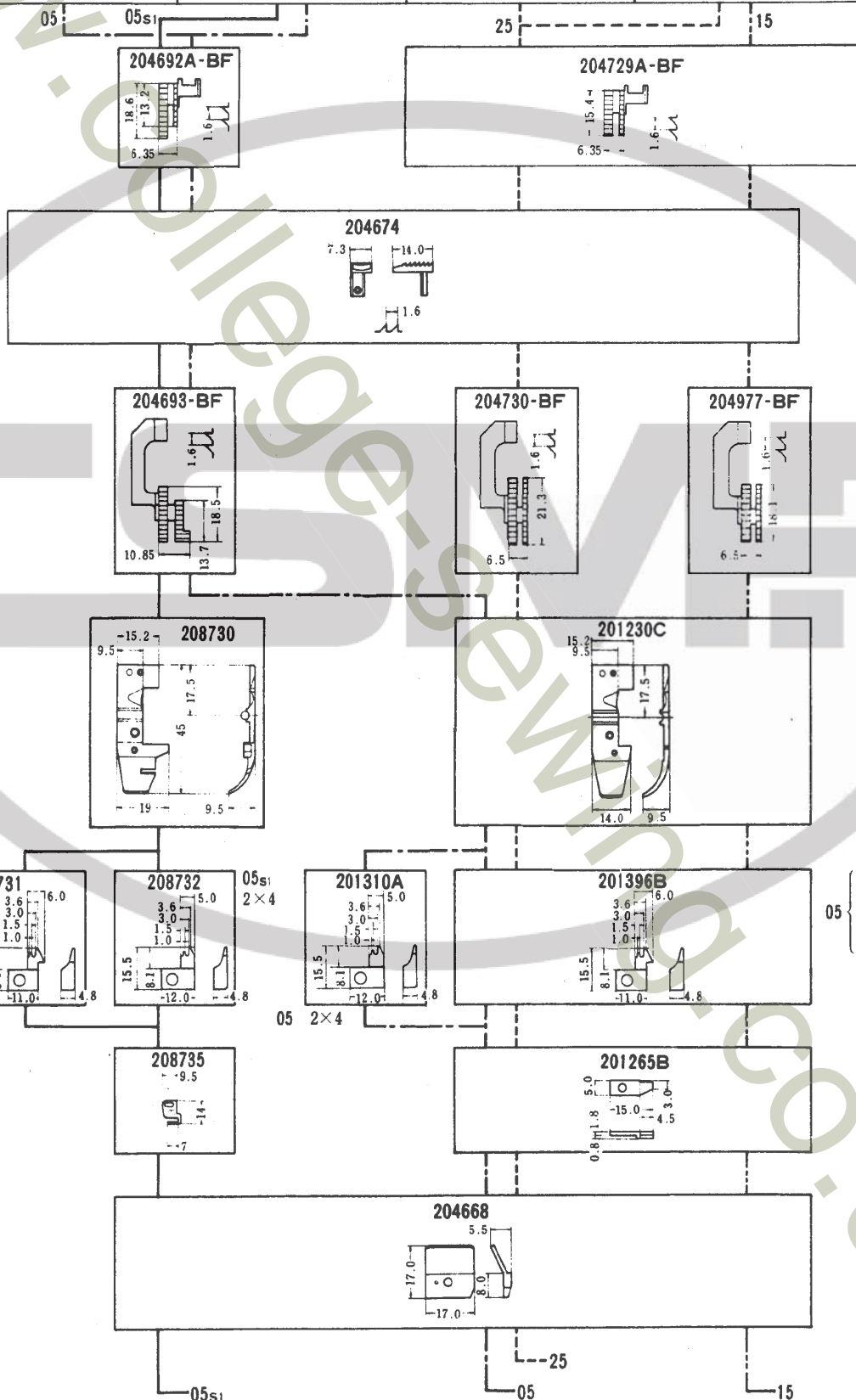

L152-	PAGE
ページ	
01	66
01s1	66
02	66
03	68
05	76
05s1	76
09	82
11	82
12	78
13	78
15	76
16s2	74
17	70
17s1	70
18	84
18s1	84
18s2	84
23	78
24	72
25	76
26	70
27	70
28	70
29	82
31	70
34	78
37	82
51	80
52	80
53	72
54	68
55	86
56	80
57	72
59	80
260	74

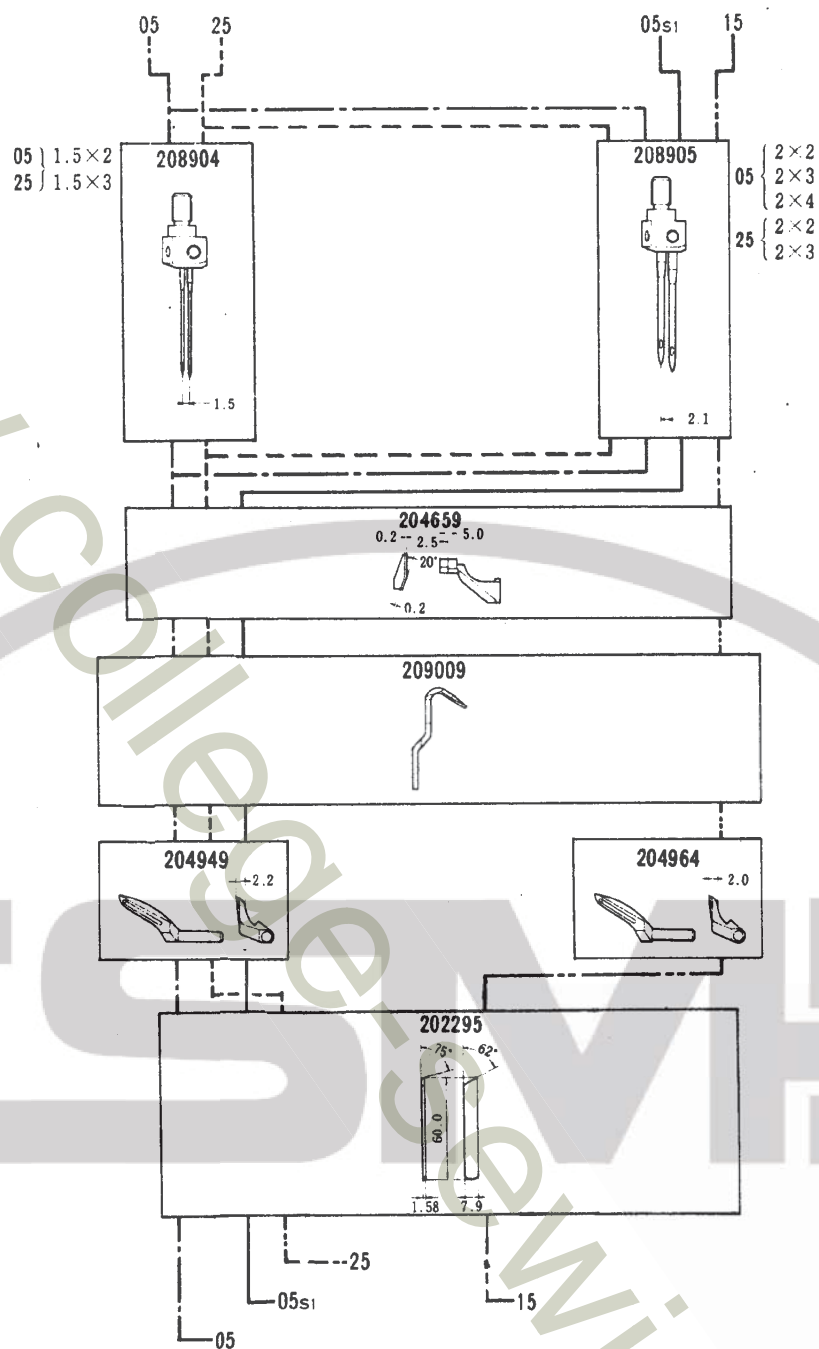

NG = 針巾
SW = 縫巾
NG = Needle Gauge
SW = Seam Width





						
LI52-05	1.5	2,3	514	0.6~2	薄生地、中厚生地の地縫 メリヤス肌着、婦人子供服、カジュアルウェア	Two needle machines for closing and attaching sleeves and side closing on light to medium weight materials.
	2	2,3,4				
LI52-05s1	2	2,3,4	514	1~3		
LI52-15	2	2,3	514	1~3	中厚生地の地縫 セーター、カーディガン	Specially designed for seaming bulky knit materials such as sweaters, cardigans etc.
LI52-25	1.5	2,3	514	0.6~2	薄生地、中厚生地の地縫 メリヤス肌着、セーター、カーディガン	Two needle machines for closing and attaching sleeves and side closing on light to medium weight materials.
	2					

ゲージパーツ系列構成図

送り形式：3列

チェーンランド：なし

●同じ形式のL152とL52(例：L152-01とL52-01)は、全く同じゲージパーツを使っています。

L152-12, 13, 23, 34

GAUGE PARTS CONSTRUCTION CHART

Feed pattern : 3-row

Chaining land : no

●L152 and L52 machines of the same type number (Example: L152-01 and L52-01) have completely the same gauge parts.

L152-	PAGE
01	66
01s1	66
02	66
03	68
05	76
05s1	76
09	82
11	82
12	78
13	78
15	76
16s2	74
17	70
17s1	70
18	84
18s1	84
18s2	84
23	78
24	72
25	76
26	70
27	70
28	70
29	82
31	70
34	78
37	82
51	80
52	80
53	72
54	68
55	86
56	80
57	72
59	80
260	74

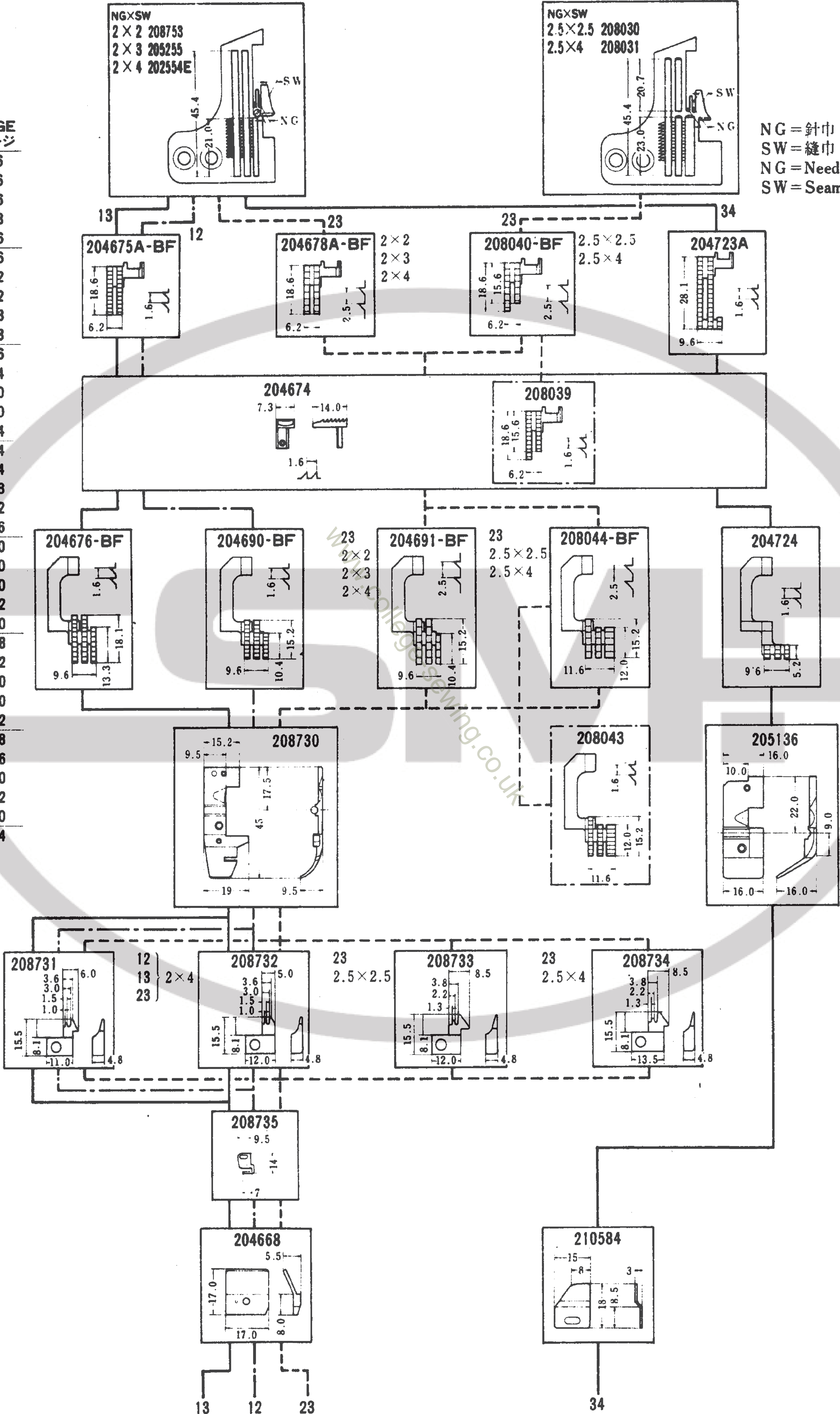

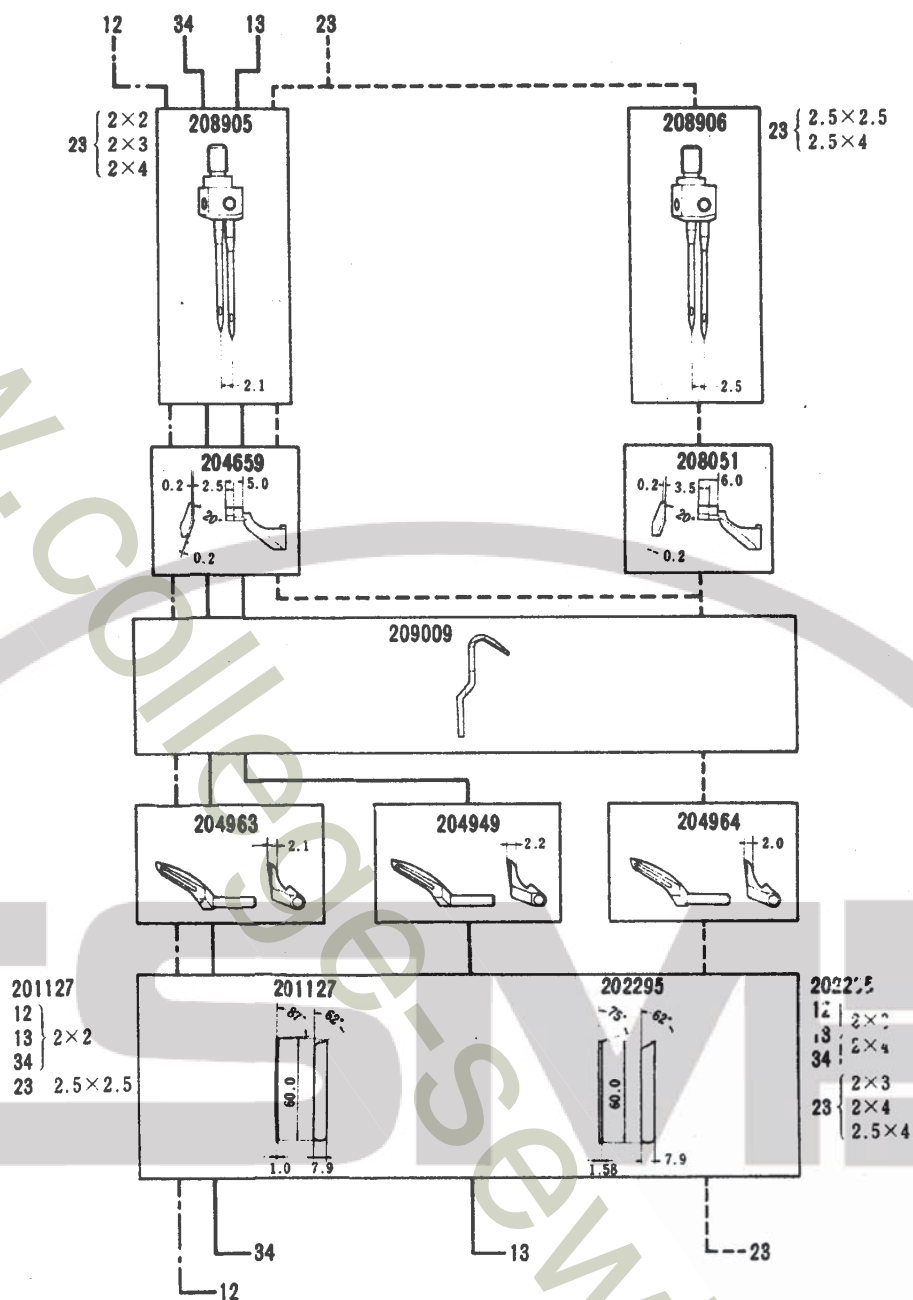

L152-12	2	2, 3, 4	5/4	1~3	薄生地、中厚生地の地縫 メリヤス肌着、婦人服、カジュアルウェア	Specially designed for seaming bulky knit materials such as sweaters, cardigans etc.	
L152-13	2	2, 3, 4	5/4	0.6~2	中厚生地の地縫 セーター、カーディガン、ガードル、水着	Two needle machines for closing and attaching sleeves and side closing on light to medium weight materials.	
L152-23	2	2, 3, 4	5/4	1~3	厚生地(毛織物)の地縫用 セーター、カーディガン	Specially designed for seaming bulky knit materials such as sweaters, cardigans etc.	
L152-34	2	2, 3, 4	5/4	1~3	薄生地、中厚生地のヒダ取り 婦人子供服、ネグリジェ、エプロン、カーテン	Two needle overedges for intermittent shirring on light to medium weight materials such as negligee, curtains etc.	

送り形式：3列
チェーニングランド：付

GAUGE PARTS CONSTRUCTION CHART

Feed pattern : 3-row
Chaining land : yes

● L152 and L52 machines of the same type number (Example: L152-01 and L52-01) have completely the same gauge parts.



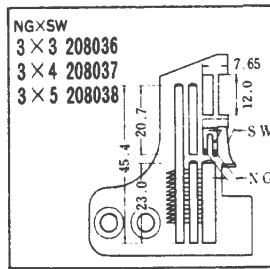
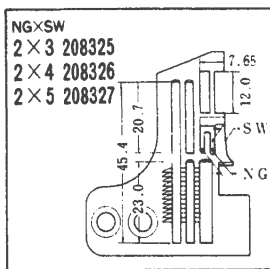
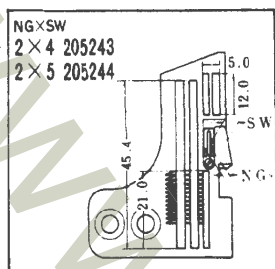

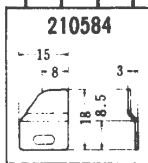
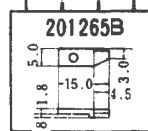
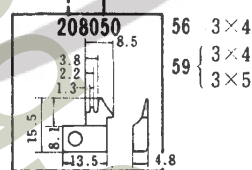
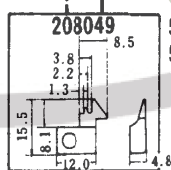
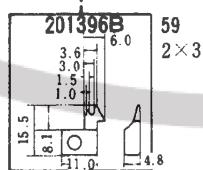
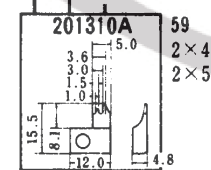
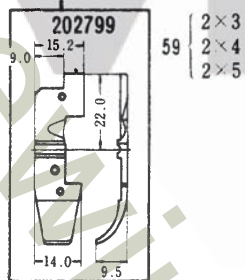
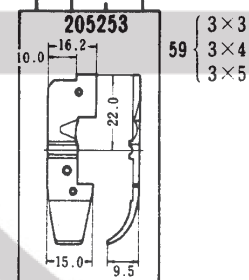
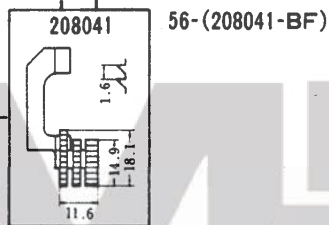
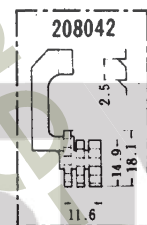
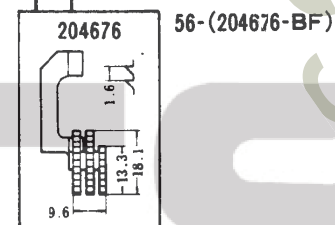
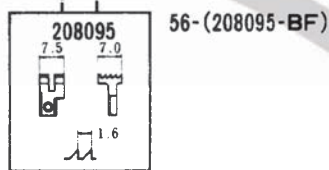
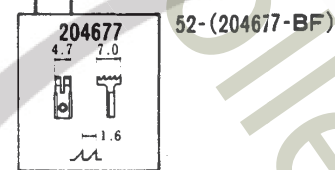
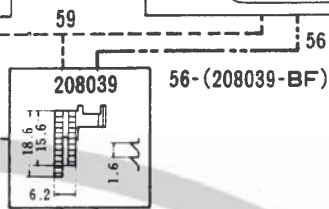
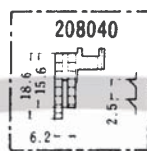
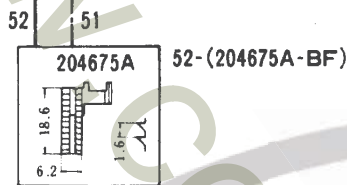

L152-	PAGE ページ
01	66
01 _{S1}	66
02	66
03	68
05	76
05 _{S1}	76
09	82
11	82
12	78
13	78
15	76
16 _{S2}	74
17	70
17 _{S1}	70
18	84
18 _{S1}	84
18 _{S2}	84
23	78
24	72
25	76
26	70
27	70
28	70
29	82
31	70
34	78
37	82
51	80
52	80
53	72
54	68
55	86
56	80
57	72
59	80
260	74

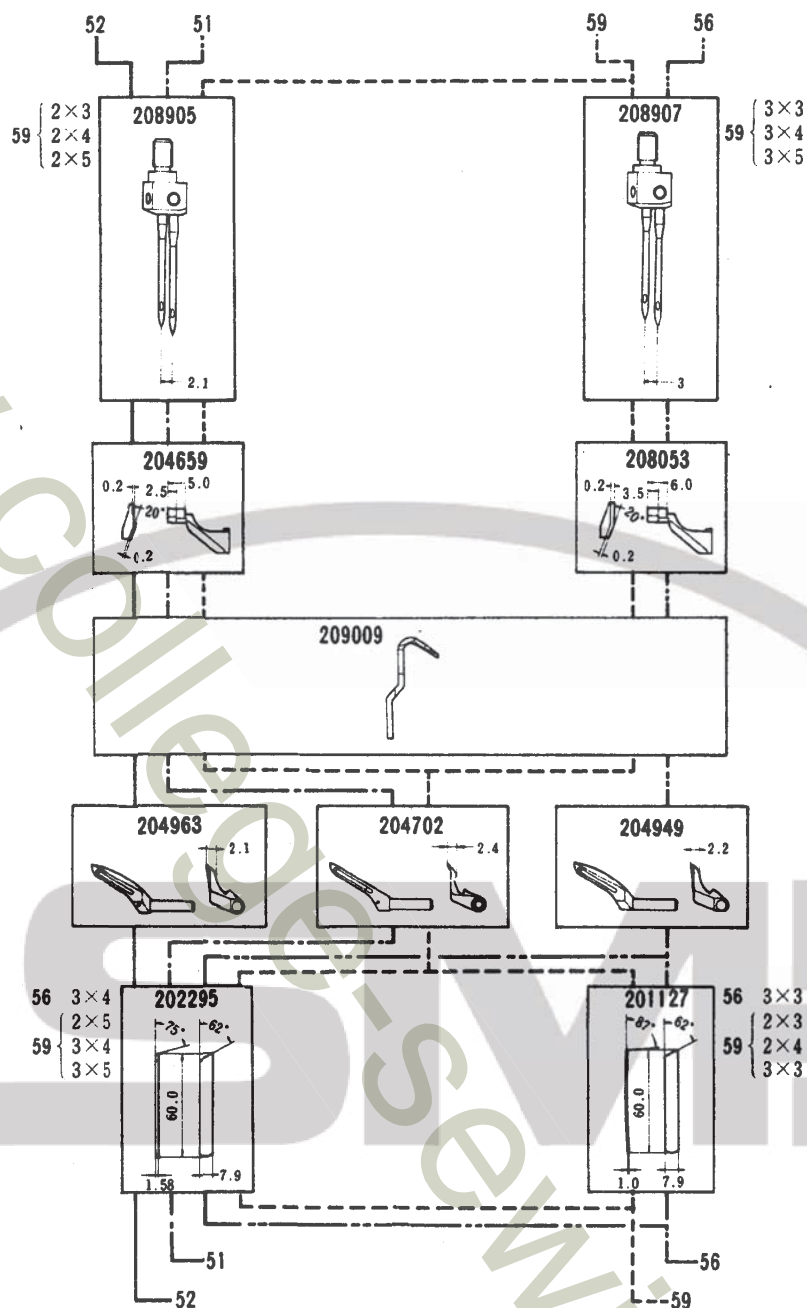

NG = 針巾
SW = 縫巾
NG = Needle Gauge
SW = Seam Width





						
L152-51	2	4,5	512	0.6~2	薄生地、中厚生地の地縫 水着、パジャマ、作業服、婦人子供服、事務服、 カッターシャツ	Closing and attaching sleeves and side closing on dress shirts.
L152-52	2	4,5	514	0.6~2	薄生地、中厚生地の地縫 セーター、水着、スリマー	Two needle machines for closing and attaching sleeves and side closing on light to medium weight materials.
L152-56	3	3,4	514	0.6~2	薄生地、中厚生地の地縫 ネグリジェ、メリヤス肌着、パジャマ	
L152-59	2 3	3,4,5	512	0.6~2	薄生地、中厚生地の地縫 水着、ガードル、セーター、カッターシャツ	Closing and attaching sleeves and side closing on dress shirts.

ゲージパーツ系列構成図

送り形式：3列
チェーニングランド：なし

●同じ形式のL152とL52(例：L152-01とL52-01)は、全く同じゲージパーツを使っています。

L152-09, 11, 29, 37

GAUGE PARTS CONSTRUCTION CHART

Feed pattern : 3-row
Chaining land : no





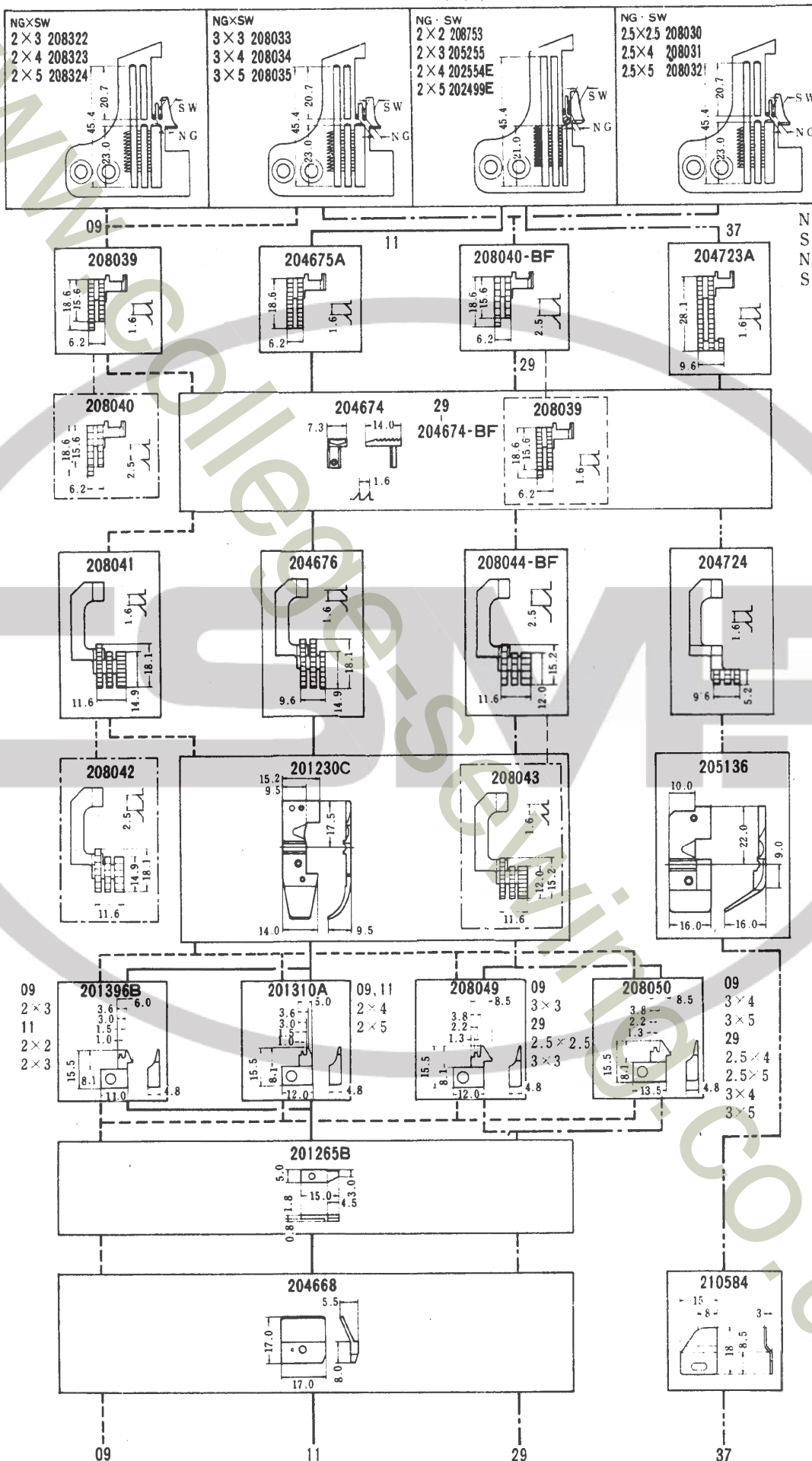

●L152 and L52 machines of the same type number (Example: L152-01 and L52-01) have completely the same gauge parts.

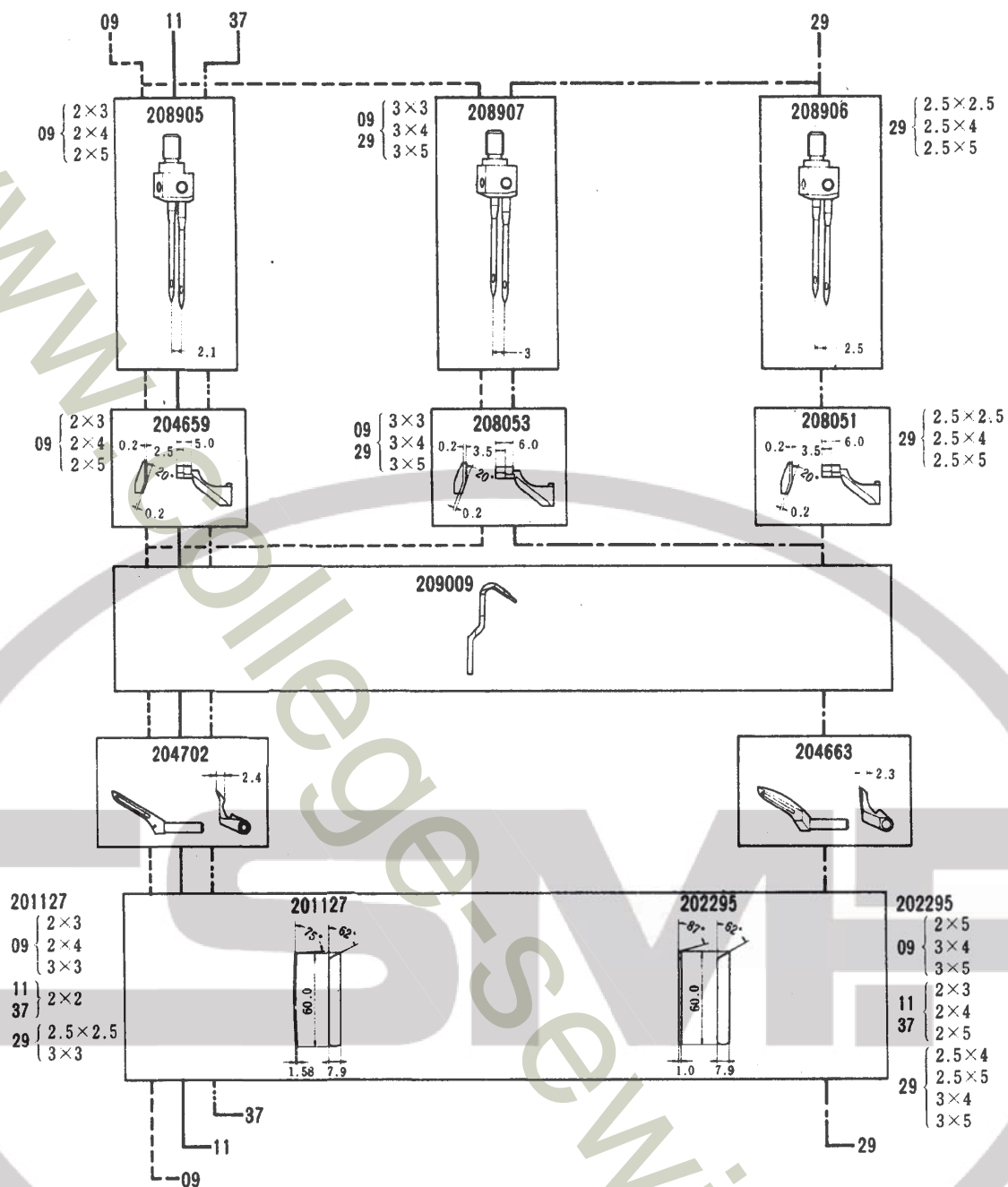
L152-	PAGE
ページ	
01	66
01 _{S1}	66
02	66
03	68
05	76
05 _{S1}	76
09	82
11	82
12	78
13	78
15	76
16 _{S2}	74
17	70
17 _{S1}	70
18	84
18 _{S1}	84
18 _{S2}	84
23	78
24	72
25	76
26	70
27	70
28	70
29	82
31	70
34	78
37	82
51	80
52	80
53	72
54	68
55	86
56	80
57	72
59	80
260	74



NG = 針巾
SW = 縫巾
NG = Needle Gauge
SW = Seam Width



						
L152-09	$\frac{2}{3}$	3, 4, 5	512	0.6~2	薄生地、中厚生地の地縫 カッターシャツ、ブラウス、ワンピース	Closing and attaching sleeves and side closing on dress shirts.
L152-11	2	2, 3, 4, 5	512	0.6~2	薄生地、中厚生地の地縫 水着、作業服、セーター、婦人子供服、カッターシャツ	
L152-29	$\frac{2.5}{3}$	$\frac{2.5, 4, 5}{3, 4, 5}$	512	0.6~2	厚生地(毛織物)の地縫 セーター、カーディガン	Specially designed for seaming bulky knit and woven materials such as sweaters, work wear etc.
L152-37	2	2, 3, 4, 5	512	1~3	薄生地、中厚生地のヒダ取り 婦人子供服、ネグリジェ、エプロン、カーテン	Mock safety stitch overedgers for intermittent shirring on light to medium weight materials such as negligee, curtain etc.

ゲージパーツ系列構成図

送り形式：3列

チェーンングランド：なし

●同じ形式のL152とL52(例：L152-01とL52-01)は、全く同じゲージパーツを使っています。

L152-18, 18s1, 18s2

GAUGE PARTS CONSTRUCTION CHART

Feed pattern : 3-row





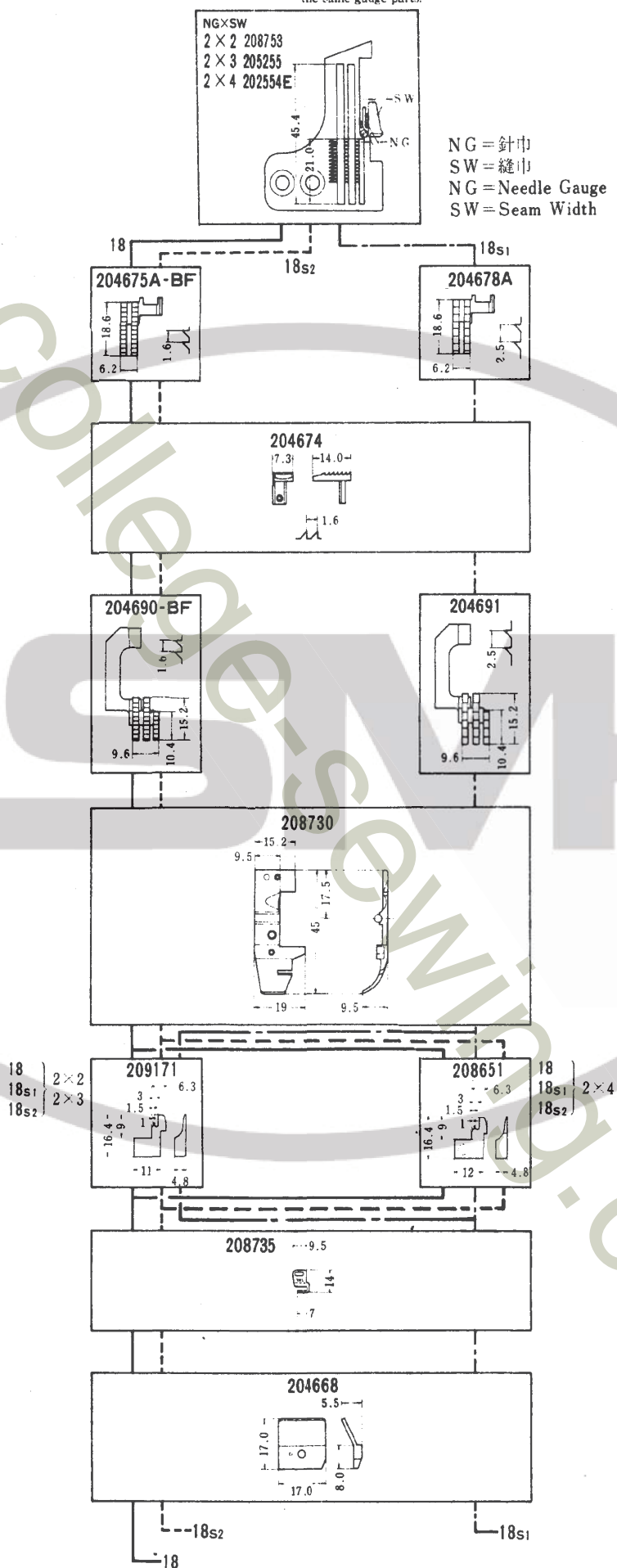

Chaining land : no

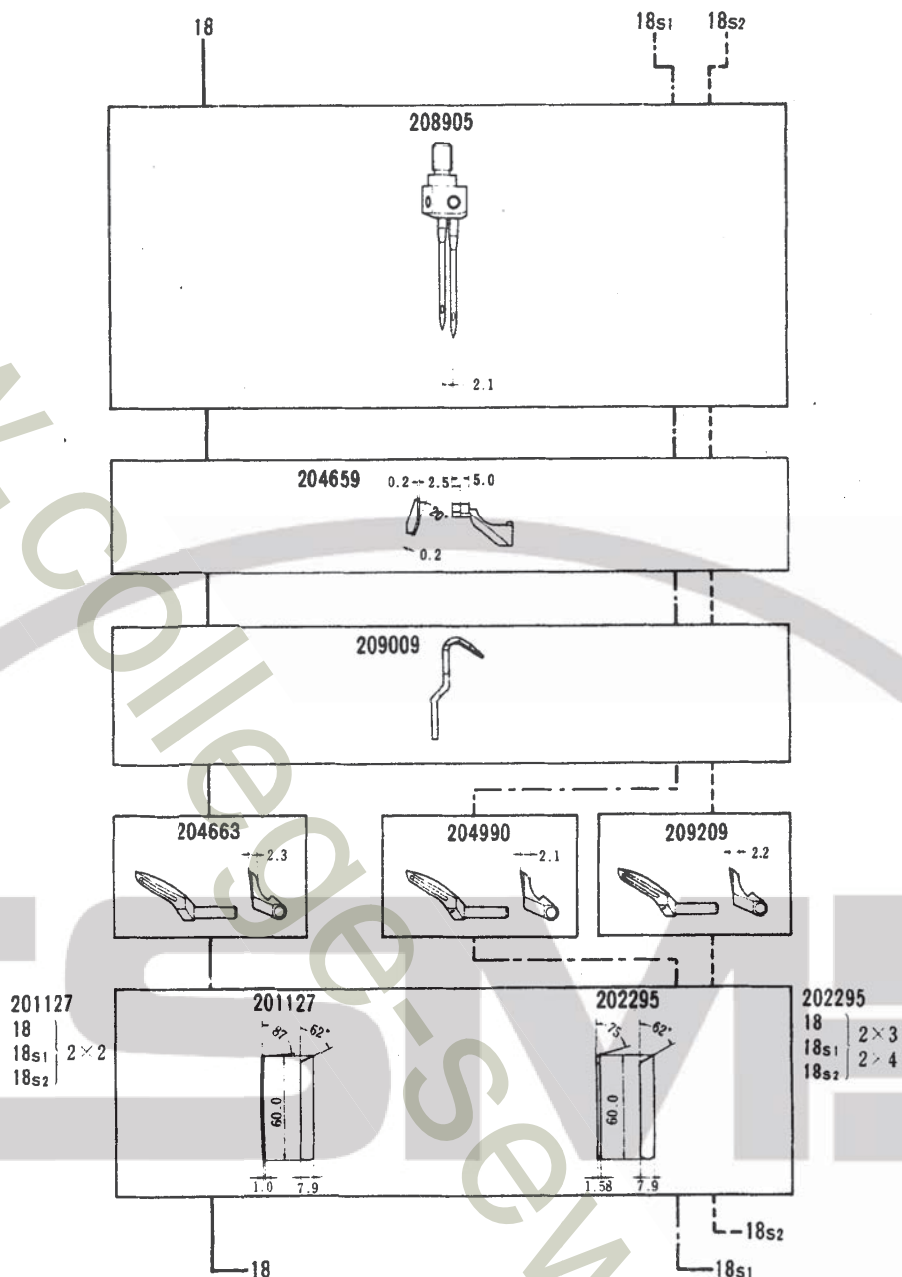
●L152 and L52 machines of the same type number (Example: L152-01 and L52-01) have completely the same gauge parts.

L152-	PAGE
ページ	
01	66
01s1	66
02	66
03	68
05	76
05s1	76
09	82
11	82
12	78
13	78
15	76
16s2	74
17	70
17s1	70
18	84
18s1	84
18s2	84
23	78
24	72
25	76
26	70
27	70
28	70
29	82
31	70
34	78
37	82
51	80
52	80
53	72
54	68
55	86
56	80
57	72
59	80
260	74





						
L152-18	2	2, 3, 4	5/4	1~3	中厚生地の地縫及び捨縫 セーター、カーディガン、ガードル、水着	Two needle machines for closing and attaching sleeves and side closing on light to medium weight materials.
L152-18s1	2	2, 3, 4	5/4	1~3	厚生地(毛織物)の地縫 セーター、カーディガン	Specially designed for seaming bulky knit materials such as sweaters, cardigans etc.
L152-18s2	2	2, 3, 4	5/4	1~3		

送り形式：2列
チェーンングランド：付

L152-55

Feed pattern : 2-row
Chaining land : yes

● L152 and L52 machines of the same type number (Example: L152-01 and L52-01) have completely the same gauge parts.



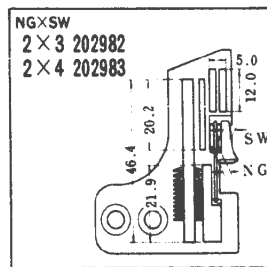
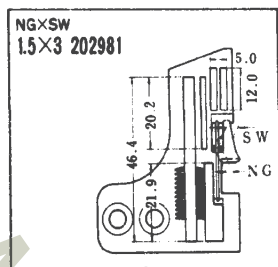

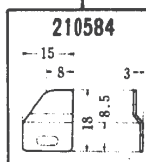
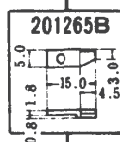
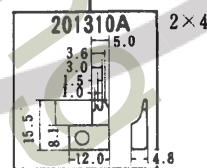
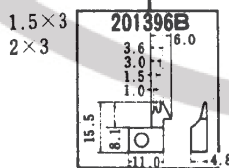
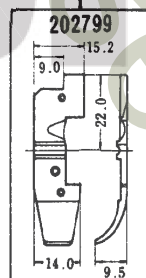
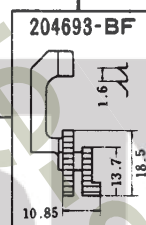
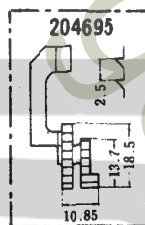
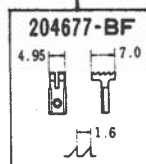
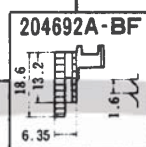
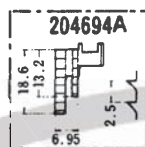

L152-	PAGE ページ
01	66
01 _{S1}	66
02	66
03	68
05	76
05 _{S1}	76
09	82
11	82
12	78
13	78
15	76
16 _{S2}	74
17	70
17 _{S1}	70
18	84
18 _{S1}	84
18 _{S2}	84
23	78
24	72
25	76
26	70
27	70
28	70
29	82
31	70
34	78
37	82
51	80
52	80
53	72
54	68
55	86
56	80
57	72
59	80
260	74

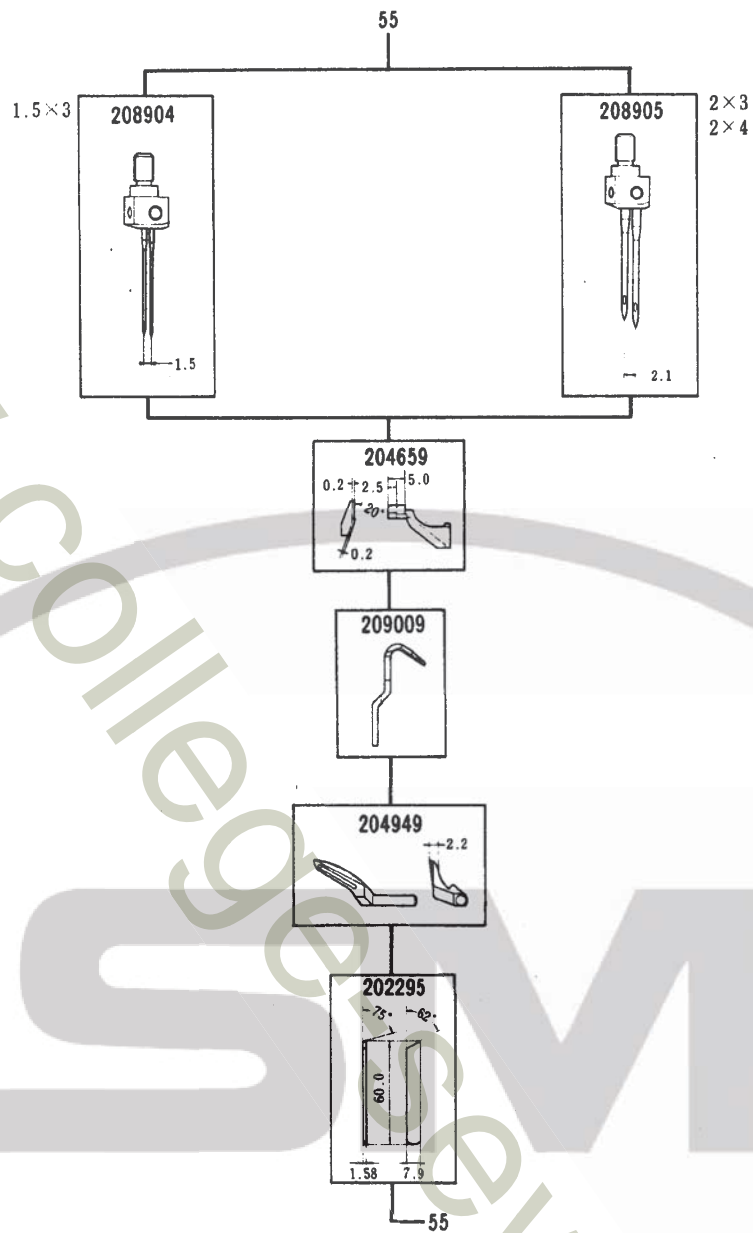

NG=針巾
SW=縫巾
NG=Needle Gauge
SW=Seam Width





						
L152-55	1.5	3	514	0.6~2	薄生地、中厚生地の地縫 メリヤス肌着：U首シャツ、ランニング、スリーマ	Two needle machines for closing and attaching sleeves and side closing on light to medium weight materials.
	2	3,4				

- 同じ形式のL132とL32(例: L132-38とL32-38)は、針板と二重環針の針受(後)を除き、全く同じゲージパーツを使っています。
- L132 and L32 machines of the same type number (Example: L132-38 and L32-38) have the same gauge parts except Needle Plate and Needle Guard(Rear) for the chainstitch needle.

L132 GAUGE PARTS LIST

L132ゲージパーツ表

MACHINE TYPE	GAUGE NG SM	NEEDLE PLATE	MAIN DOG	FEED DOG	DIFF. COMP.	PRESSER COMP.	FOOT FAB.	GRD LOOPER	UPPER SPREADER	401 LOOPER	NEEDLE FRONT	GUARD REAR	NEEDLE HOLDER	UPPER KNIFE	NEEDLE SIZE
ミシン	2	209085	208062	208216	208500	208531	204052	204052	204278	204314A	204536	208653	208908	201121A	#11
L132-01	2	209086	"	"	"	"	"	"	"	"	"	"	"	"	"
L132-02	2	209087	"	"	"	"	"	"	"	"	"	"	"	"	"
	2	209088	"	"	"	"	"	"	"	"	"	"	"	"	"
L132-03	2	209085	208063	208215	208500	208531	204052	204052	204278	204314A	204536	208653	208908	201121A	#11
L132-04	2	209086	"	"	"	"	"	"	"	"	"	"	"	"	"
	2	209087	"	"	"	"	"	"	"	"	"	"	"	"	"
	2	209088	"	"	"	"	"	"	"	"	"	"	"	"	"
L132-05	2	209089	208065	208218	208503	208531	204052	204052	204278	204314A	204536	208653	208908	202527A	#11
L132-06	2	209070	"	"	"	"	"	"	"	"	"	"	"	"	"
	2	209071	"	"	"	"	"	"	"	"	"	"	"	"	"
	2	209072	"	"	"	"	"	"	"	"	"	"	"	"	"
L132-07	2	209069	208066	208219	208503	208531	204062	204062	204278	204314A	204536	208653	208908	202527A	#11
L132-08	2	209070	"	"	"	"	"	"	"	"	"	"	"	"	"
	2	209071	"	"	"	"	"	"	"	"	"	"	"	"	"
	2	209072	"	"	"	"	"	"	"	"	"	"	"	"	"
L132-09	2	209097	208068	208221	208500	208531	204052	204052	204278	204314A	204536	208653	208908	201121A	#11
L132-10	2	209098	"	"	"	"	"	"	"	"	"	"	"	"	"
	2	209099	"	"	"	"	"	"	"	"	"	"	"	"	"
	2	209100	"	"	"	"	"	"	"	"	"	"	"	"	"
L132-11	2	209097	208069	208222	208500	208531	204052	204052	204278	204314A	204536	208653	208908	201121A	#11
L132-12	2	209098	"	"	"	"	"	"	"	"	"	"	"	"	"
	2	209099	"	"	"	"	"	"	"	"	"	"	"	"	"
	2	209100	"	"	"	"	"	"	"	"	"	"	"	"	"
L132-13	2	209097	208070	208223	208500	208531	204052	204052	204278	204314A	204536	208653	208908	201121A	#16
L132-14	2	209098	"	"	"	"	"	"	"	"	"	"	"	"	"
	2	209099	"	"	"	"	"	"	"	"	"	"	"	"	"
	2	209100	"	"	"	"	"	"	"	"	"	"	"	"	"
L132-15	2	209113	208074	208420	208507	208532	204062	204062	204278	204314A	204536	208653	208908	201121A	#11
L132-16	2	209114	"	"	"	"	"	"	"	"	"	"	"	"	"
	2	209115	"	"	"	"	"	"	"	"	"	"	"	"	"
	2	209116	"	"	"	"	"	"	"	"	"	"	"	"	"
L132-17	2	209113	208075	208421	208507	208532	204062	204062	204278	204314A	204536	208653	208908	201121A	#16
L132-18	2	209114	"	"	"	"	"	"	"	"	"	"	"	"	"
	2	209115	"	"	"	"	"	"	"	"	"	"	"	"	"
	2	209116	"	"	"	"	"	"	"	"	"	"	"	"	"
L132-30	3	209089	208062	208216	208501	208531	204062	204062	204278	204314A	204536	208653	208909	201121A	#11
L132-32	3	209090	"	"	"	"	"	"	"	"	"	"	"	"	"
	3	209091	"	"	"	"	"	"	"	"	"	"	"	"	"
	3	209092	"	"	"	"	"	"	"	"	"	"	"	"	"
L132-31	3	209089	208063	208215	208501	208531	204062	204062	204278	204314A	204536	208653	208909	201121A	#14
L132-33	3	209090	"	"	"	"	"	"	"	"	"	"	"	"	"
	3	209091	"	"	"	"	"	"	"	"	"	"	"	"	"
	3	209092	"	"	"	"	"	"	"	"	"	"	"	"	"
L132-34	3	209089	208064	208217	208501	208531	204062	204062	204278	204314A	204536	208653	208909	201121A	#16
L132-35	3	209090	"	"	"	"	"	"	"	"	"	"	"	"	"
	3	209091	"	"	"	"	"	"	"	"	"	"	"	"	"
	3	209092	"	"	"	"	"	"	"	"	"	"	"	"	"

共通ゲージパーツ

- 204782 オーバーロック針受(前)
- 204781 " (後)
- 204072 下ルーパー
- 204161 下メス

- COMMON GAUGE PARTS
- Overlock needle guard (front)
- Overlock needle guard (rear)
- Lower looper
- Lower knife

L132ゲージパーツ表

L132 GAUGE PARTS LIST

MACHINE TYPE	GAUGE NG SM PLATE	NEEDLE NG SM	MAIN DOG COMP.	DIFF. FEED DOG	PRESSER COMP.	FOOT FAB. GRD	UPPER LOOPER	UPPER SPREADER	401 LOOPER	NEEDLE FRONT REAR	GUARD REAR	NEEDLE HOLDER	UPPER KNIFE	NEEDLE SIZE
ミシナリ	3 3	209073	208065	208218	208504	208531	204052	204278	204314A	204536	208653	208909	202527A	#11
L132-36	3 4	209074	"	"	"	"	"	"	"	"	"	"	"	"
L132-37	3 5	209075	"	"	"	"	"	"	"	"	"	"	"	"
L132-38	3 6	209076	"	"	"	"	"	"	"	"	"	"	"	"
L132-39	3 3	209073	208066	208219	208504	208531	204702	204704	204314A	204536	208653	208909	202527A	#14
L132-40	3 4	209074	"	"	"	"	"	"	"	"	"	"	"	"
L132-41	3 5	209075	"	"	"	"	"	"	"	"	"	"	"	"
L132-42	3 6	209076	"	"	"	"	"	"	"	"	"	"	"	"
L132-43	3 3	209101	208068	208221	208501	208531	204052	204278	204314A	204536	208653	208909	201121A	#11
L132-44	3 4	209102	"	"	"	"	"	"	"	"	"	"	"	"
L132-45	3 5	209103	"	"	"	"	"	"	"	"	"	"	"	"
L132-46	3 6	209104	"	"	"	"	"	"	"	"	"	"	"	"
L132-47	3 3	209101	208070	208223	208501	208531	204702	204704	204314A	204536	208653	208909	201121A	#16
L132-48	3 4	209102	"	"	"	"	"	"	"	"	"	"	"	"
L132-49	3 5	209103	"	"	"	"	"	"	"	"	"	"	"	"
L132-50	3 6	209104	"	"	"	"	"	"	"	"	"	"	"	"
L132-51	3 3	209117	208074	204420	208508	208532	204702	204704	204314A	204536	208653	208909	201121A	#14
L132-52	3 4	209118	"	"	"	"	"	"	"	"	"	"	"	"
L132-53	3 5	209119	"	"	"	"	"	"	"	"	"	"	"	"
L132-54	3 6	209120	"	"	"	"	"	"	"	"	"	"	"	"
L132-55	3 3	209117	208075	204421	208508	208532	204702	204704	204314A	204536	208653	208909	201121A	#16
L132-56	3 4	209118	"	"	"	"	"	"	"	"	"	"	"	"
L132-57	3 5	209119	"	"	"	"	"	"	"	"	"	"	"	"
L132-58	3 6	209120	"	"	"	"	"	"	"	"	"	"	"	"
L132-59	3 3	209189	208066	208219	208998	208531	204062	-----	204314A	204536	208653	208909	202527A	#11
L132-60	3 4	209190	"	"	"	"	"	-----	"	"	"	"	"	"
L132-61	3 5	209191	208063	208215	209202	208531	204062	-----	204314A	204536	208653	208909	201121A	#11
L132-62	3 6	209192	"	"	"	"	"	-----	"	"	"	"	"	"
L132-63	3 3	209193	"	"	"	"	"	-----	204431	204042	208654	208910	"	"
L132-64	3 4	209194	"	"	"	"	"	-----	"	"	"	"	"	"
L132-65	3 5	209195	"	"	"	"	"	-----	"	"	"	"	"	"
L132-66	3 6	209196	"	"	"	"	"	-----	"	"	"	"	"	"
L132-67	3 3	209093	208063	208215	208502	208531	204702	204704	204431	204042	208654	208910	201121A	#14
L132-68	3 4	209094	"	"	"	"	"	"	"	"	"	"	"	"
L132-69	3 5	209095	"	"	"	"	"	"	"	"	"	"	"	"
L132-70	3 6	209096	"	"	"	"	"	"	"	"	"	"	"	"
L132-71	3 3	209093	208064	208217	208502	208531	204702	204704	204431	204042	208654	208910	201121A	#16
L132-72	3 4	209094	"	"	"	"	"	"	"	"	"	"	"	"
L132-73	3 5	209095	"	"	"	"	"	"	"	"	"	"	"	"
L132-74	3 6	209096	"	"	"	"	"	"	"	"	"	"	"	"
L132-75	3 3	209105	208063	208224	208502	208531	204702	204704	204431	204042	208654	208910	201121A	#14
L132-76	3 4	209106	"	"	"	"	"	"	"	"	"	"	"	"
L132-77	3 5	209107	"	"	"	"	"	"	"	"	"	"	"	"
L132-78	3 6	209108	"	"	"	"	"	"	"	"	"	"	"	"

共通ゲージパーツ
 204782 オーバーロック針受(前)
 204781 " (後)
 204072 下ルーパー
 204161 下メス

COMMON GAUGE PARTS
 Overlock needle guard (front)
 Overlock needle guard (rear)
 Lower looper
 Lower knife

- 同じ形式のL132とL32(例：L132-38とL32-38)は、針板と二重環針の針受(後)を除き、全く同じジョーパーツを使っています
- L132 and L32 machines of the same type number (Example:L132-38 and L32-38) have the same gauge parts except Needle Plate and Needle Guard(Rear) for the chainsitch needle.

L132ジョーパーツ表

L132 GAUGE PARTS LIST

MACHINE TYPE	GAUGE NG SM	NEEDLE PLATE	MAIN DOG COMP.	DIFF. FEED COMP.	PRESSER COMP.	FOOT FAB.	GRD DOG	UPPER LOOPER	SPREADER	401 LOOPER	NEEDLE FRONT	GUARD REAR	NEEDLE HOLDER	UPPER KNIFE	NEEDLE SIZE
ミシカツ	2	209105	208064	208225	208502	208531	204702	204704	204704	204431	204042	208654	208910	201121A	#16
L132-76	3	209105	208064	208225	208502	208531	204702	204704	204704	204431	204042	208654	208910	201121A	#16
L132-77	4	209106	"	"	"	"	"	"	"	"	"	"	"	"	"
L132-78	5	209107	"	"	"	"	"	"	"	"	"	"	"	"	"
L132-79	6	209108	"	"	"	"	"	"	"	"	"	"	"	"	"
L132-80	3	209121	208076	204422	208509	208532	204702	204704	204704	204431	204042	208654	208910	201121A	#14
L132-81	4	209122	"	"	"	"	"	"	"	"	"	"	"	"	"
L132-82	5	209123	"	"	"	"	"	"	"	"	"	"	"	"	"
L132-83	6	209124	"	"	"	"	"	"	"	"	"	"	"	"	"
L132-84	3	209121	208077	204423	208509	208532	204702	204704	204704	204431	204042	208654	208910	201121A	#16
L132-85	4	209122	"	"	"	"	"	"	"	"	"	"	"	"	"
L132-86	5	209123	"	"	"	"	"	"	"	"	"	"	"	"	"
L132-87	6	209124	"	"	"	"	"	"	"	"	"	"	"	"	"
L132-88	3	209109	208064	208217	208955	204683	204703	204705	204705	204431	204042	208654	208910	201121A	#21
L132-89	4	209110	"	"	"	"	"	"	"	"	"	"	"	"	"
L132-90	5	209111	"	"	"	"	"	"	"	"	"	"	"	"	"
L132-91	6	209112	"	"	"	"	"	"	"	"	"	"	"	"	"
L132-92	8	209178	208063	208224	208888	208531	204702	204704	204704	204431	204042	208654	208966	201121A	#9

COMMON GAUGE PARTS

- Overlock needle guard (front)
- Overlock needle guard (rear)
- Lower looper
- Lower knife

共通ジョーパーツ

- 204782 オーバーロック針受(前)
- 204781 " (後)
- 204072 下ルーパー
- 204161 下メス

L132ジョーパーツ表

L132 GAUGE PARTS LIST

MACHINE TYPE	GAUGE NG SM	NEEDLE PLATE	MAIN DOG COMP.	DIFF. FEED COMP.	PRESSER COMP.	FOOT FAB.	GRD DOG	UPPER LOOPER	SPREADER	401 LOOPER	NEEDLE FRONT	GUARD REAR	NEEDLE HOLDER	UPPER KNIFE	NEEDLE SIZE
ミシカツ	2	209154	208066	208219	208649	208531	204702	204704	204704	204431	204042	208654	208965	201121A	#11
L132-355	3	209154	208066	208219	208649	208531	204702	204704	204704	204431	204042	208654	208965	201121A	#11
L132-356	4	209157	"	"	"	"	"	"	"	"	"	"	"	"	"
L132-357	2	209154	208066	208219	208649	208531	204702	204704	204704	204431	204042	208654	208965	201121A	#11
L132-358	3	209154	208066	208219	208649	208531	204702	204704	204704	204431	204042	208654	208965	201121A	#11
L132-359	4	209157	"	"	"	"	"	"	"	"	"	"	"	"	"
L132-360	2	209154	208066	208219	208649	208531	204702	204704	204704	204431	204042	208654	208965	201121A	#11
L132-361	3	209154	208066	208219	208649	208531	204702	204704	204704	204431	204042	208654	208965	201121A	#11
L132-362	4	209157	"	"	"	"	"	"	"	"	"	"	"	"	"
L132-363	2	209154	208066	208219	208649	208531	204702	204704	204704	204431	204042	208654	208965	201121A	#11
L132-364	3	209154	208066	208219	208649	208531	204702	204704	204704	204431	204042	208654	208965	201121A	#11
L132-365	4	209157	"	"	"	"	"	"	"	"	"	"	"	"	"
L132-366	2	209154	208066	208219	208649	208531	204702	204704	204704	204431	204042	208654	208965	201121A	#11
L132-367	3	209154	208066	208219	208649	208531	204702	204704	204704	204431	204042	208654	208965	201121A	#11
L132-368	4	209157	"	"	"	"	"	"	"	"	"	"	"	"	"
L132-369	2	209154	208066	208219	208649	208531	204702	204704	204704	204431	204042	208654	208965	201121A	#11
L132-370	3	209154	208066	208219	208649	208531	204702	204704	204704	204431	204042	208654	208965	201121A	#11
L132-371	4	209157	"	"	"	"	"	"	"	"	"	"	"	"	"
L132-372	2	209154	208066	208219	208649	208531	204702	204704	204704	204431	204042	208654	208965	201121A	#11
L132-373	3	209154	208066	208219	208649	208531	204702	204704	204704	204431	204042	208654	208965	201121A	#11
L132-374	4	209157	"	"	"	"	"	"	"	"	"	"	"	"	"
L132-375	2	209154	208066	208219	208649	208531	204702	204704	204704	204431	204042	208654	208965	201121A	#11
L132-376	3	209154	208066	208219	208649	208531	204702	204704	204704	204431	204042	208654	208965	201121A	#11
L132-377	4	209157	"	"	"	"	"	"	"	"	"	"	"	"	"
L132-378	2	209154	208066	208219	208649	208531	204702	204704	204704	204431	204042	208654	208965	201121A	#11
L132-379	3	209154	208066	208219	208649	208531	204702	204704	204704	204431	204042	208654	208965	201121A	#11
L132-380	4	209157	"	"	"	"	"	"	"	"	"	"	"	"	"
L132-381	2	209154	208066	208219	208649	208531	204702	204704	204704	204431	204042	208654	208965	201121A	#11
L132-382	3	209154	208066	208219	208649	208531	204702	204704	204704	204431	204042	208654	208965	201121A	#11
L132-383	4	209157	"	"	"	"	"	"	"	"	"	"	"	"	"
L132-384	2	209154	208066	208219	208649	208531	204702	204704	204704	204431	204042	208654	208965	201121A	#11
L132-385	3	209154	208066	208219	208649	208531	204702	204704	204704	204431	204042	208654	208965	201121A	#11
L132-386	4	209157	"	"	"	"	"	"	"	"	"	"	"	"	"
L132-387	2	209154	208066	208219	208649	208531	204702	204704	204704	204431	204042	208654	208965	201121A	#11
L132-388	3	209154	208066	208219	208649	208531	204702	204704	204704	204431	204042	208654	208965	201121A	#11
L132-389	4	209157	"	"	"	"	"	"	"	"	"	"	"	"	"
L132-390	2	209154	208066	208219	208649	208531	204702	204704	204704	204431	204042	208654	208965	201121A	#11
L132-391	3	209154	208066	208219	208649	208531	204702	204704	204704	204431	204042	208654	208965	201121A	#11
L132-392	4	209157	"	"	"	"	"	"	"	"	"	"	"	"	"

共通ジョーパーツ L132-355~559 COMMON GAUGE PARTS

- 209009 移動式針受
- 209159 オーバーロック針受(前)
- 204072 下ルーパー
- 204161 下メス
- Movable needle guard
- Overlock needle guard (front)
- Lower looper
- Lower knife

L152 GAUGE PARTS LIST

L152ゲージパーツ表

- 同じ形式のL152とL52(例:L152-01とL52-01)は、全く同じゲージパーツを使っています。
- L152 and L52 machines of the same type number (Example:L152-01 and L52-01) have completely the same gauge parts.

MACHINE TYPE	GAUGE NG SW	NEEDLE PLATE	MAIN FEED DCG	AUX. FEED DCG	DIFF. FEED DCG	PRESSER BODY	FOOT FINGER	FAB. GRD	UNCURLER	LOWER KNIFE	UPPER LOOPER	NEEDLE FRONT	GUARD REAR	NEEDLE BAR COM.
ミソクイシ	2	209298	204729A	204674	204730	201152E	201155C	210584	210584	202295	204062	204634	209009	204623
L152-01S1	3	209299	" -3F	"	" -BF	"	"	"	"	"	" #2	"	"	DCX1 #9
	4	205773	"	"	"	"	"	"	"	"	"	"	"	"
	5	209300	"	"	"	"	"	"	"	"	"	"	"	"
L152-01	2	202616	204729A	204674	204977	201152E	201155C	210584	210584	202295	204062	204634	209009	204623
	3	202617	" -3F	"	" -BF	"	"	"	"	"	" #2	"	"	DCX1 #9
	4	202618	"	"	"	"	"	"	"	"	"	"	"	"
	5	204913	"	"	"	"	"	"	"	"	"	"	"	"
L152-02	2	202616	204729A	204674	204730	201473B	201224B	210584	210584	202295	204062	204634	209009	204623
	3	202617	" -3F	"	" -BF	"	"	"	"	"	" #2	"	"	DCX1 #9
	4	202618	"	"	"	"	"	"	"	"	"	"	"	"
	5	204913	"	"	"	"	"	"	"	"	"	"	"	"
L152-03	3	205320	208336	208338	204907	202799	201224B	201265B	210584	202295	204704	204634	209009	204623
	4	205321	"	"	"	"	"	"	"	"	" #3	"	"	DCX1 #14
	5	205322	"	"	"	"	"	"	"	"	"	"	"	"
	6	205323	"	"	"	"	"	"	"	"	"	"	"	"
L152-16S2	1.5	205465	204729A	208912	204730	201230C	205525	201265B	204668	202295	204062	204634	209009	204623
	3	202542E	204675A	204674	204676	201230C	201224B	201265B	204668	201127	204062	204634	209009	204623
	4	202546E	" -3F	"	" -BF	"	"	"	"	"	" #2	"	"	DCX1 #9
	5	202596E	"	"	"	"	"	"	"	202295	"	"	"	"
	6	202597E	"	"	"	"	"	"	"	"	"	"	"	"
L152-17S1	4	209294	204675-BF	204674	204676-BF	201230C	201224B	201265B	204668	201127	204062	204634	209009	204623
	3	205324	208337	208338	204690	202799	201224B	201265B	210584	201127	204704	204634	209009	204623
	4	205325	"	"	"	"	"	"	"	"	" #3	"	"	DCX1 #14
	5	205326	"	"	"	"	"	"	"	202295	"	"	"	"
	6	205327	"	"	"	"	"	"	"	"	"	"	"	"

共通ゲージパーツ COMMON GAUGE PARTS

204072 下ルーパー Lower looper
201121A 上メス Upper knife

L152ゲージパーツ表

L152 GAUGE PARTS LIST

●同じ形式のL152とL52 (例: L152-01とL52-01)は、全く同じゲージパーツを使っています。
●L152 and L52 machines of the same type number (Example:L152-01 and L52-01) have completely the same gauge parts.

MACHINE TYPE	GAUGE NG SW	NEEDLE PLATE	MAIN FEED DOG	AUX. FEED DOG	DIFF. FEED DOG	PRESSER FOOT BODY	FINGER	FAJ-GRD UNCURLER	LOWER KNIFE	UPPER LOOPER	NEEDLE FRONT	GUARD REAR	NEEDLE BAR COM.
ミシンタイプ	3	202542E	204678A	204674	204679	201230C	201224B	201265B	204668	201127	204634	204635	204623
L152-26	4	202546E	" -BF	"	"	"	"	"	"	" #4	204702	209009	204623
	5	202596E	"	"	"	"	"	"	"	"	"	"	"
	6	202597E	"	"	"	"	"	"	"	"	"	"	"
L152-27	3	202542E	204678A	204674	204679	201230C	201224B	201265B	204668	201127	204703	204635	204623
	4	202546E	"	"	"	"	"	"	"	" #4	"	"	"
	5	202596E	"	"	"	"	"	"	"	"	"	"	"
	6	202597E	"	"	"	"	"	"	"	"	"	"	"
	7	204797	"	"	"	"	"	"	"	"	"	"	"
	8	204731	"	"	"	"	"	"	"	"	"	"	"
L152-28	3	202542E	204675A	204674	204690	201230C	201224B	201265B	204668	201127	204062	209009	204623
	4	202546E	" -BF	"	" -BF	"	"	"	"	" #2	"	"	"
	5	202596E	"	"	"	"	"	"	"	"	"	"	"
	6	202597E	"	"	"	"	"	"	"	"	"	"	"
L152-31	3	202542E	204723A	204674	204724	205135	----	----	210584	201127	204062	209009	204623
	4	202546E	" -BF	"	"	"	----	----	"	" #2	"	"	"
	5	202596E	"	"	"	205136	----	----	"	"	"	"	"
	6	202597E	"	"	"	"	----	----	"	"	"	"	"
L152-53	3	205235	204721A	204677	204722	205252	201224B	201265B	210584	201127	204062	209009	204623
	4	205236	" -BF	" -BF	" -BF	"	"	"	"	" #2	"	"	"
	5	205237	"	"	"	"	"	"	"	"	"	"	"
	6	205238	"	"	"	"	"	"	"	"	"	"	"
L152-54	3	205320	204692A	204677	204693	202799	201224B	201265B	210584	201127	204702	209009	204623
	4	205321	"	"	"	"	"	"	"	" #4	"	"	"
	5	205322	"	"	"	"	"	"	"	"	"	"	"
	6	205323	"	"	"	"	"	"	"	"	"	"	"
L152-57	3	205324	204675A	204677	204676	205253	201224B	201265B	210584	201127	204702	209009	204623
	4	205325	"	"	"	"	"	"	"	" #4	"	"	"
	5	205326	"	"	"	"	"	"	"	"	"	"	"
	6	205327	"	"	"	"	"	"	"	"	"	"	"
L152-260	5	209257	209225	204674	----	209226	----	----	----	202295	204703	209009	204623
	6	209224	"	"	----	"	----	----	"	" #6	"	"	"

共通ゲージパーツ COMMON GAUGE PARTS

204072 下ルーパー Lower looper
201121A 上メス Upper knife

L152ゲージパーツ表

- 国1形式のI 152とI 52 (例: L152-01とL52-01)は、全く同じゲージハーツを使っています。

machines of the same type number (Example: L152-01 and L152-02)

have completely the same gauge parts.

MACHINE TYPE	GAUGE NG SW	NEEDLE PLATE	MAIN FEED DOG	AUX. FEED DOG	DIFF. FEED DOG	PRESSER BODY	FOOT FINGER	FAS-ORD	UNCURLER I	LOWER KNIFE	UPPER LOOPER	NEEDLE FRONT	GUARD REAR	NEEDLE HOLDER
ミヨタタイプ	7-2-3W	W113	ミヨタ用	ミヨタ用	ミヨタ用	キ ヲ イ	キ ヲ イ	キヨウキ						

COMMON GAUGE PARTS

Lower looper except L152-18s1, 18s2

Lower loopers for L152-18s1, 18s2 only

Upper knife

共通ゲージパー

下ル一バー—(L152-18s1, 18s2を除く)

下ル一八一(152-18sl, 18s2専用)

201121A
FMS

1121107

L152ゲージパーツ表

L152 GAUGE PARTS LIST

- 同じ形式のL152とL52 (例: L152-01とL52-01)は、全く同じゲージパーツを使っています。
- L152 and L52 machines of the same type number (Example: L152-01 and L52-01) have completely the same gauge parts.

MACHINE TYPE	GAUGE NG SW ゲージ	NEEDLE PLATE 針板	MAIN FEED DCG 送り	AUX. FEED DCG 送り	DIFF. FEED DCG 送り	PRESSER FOOT BODY 押し足	FINGER フィンガー	FAB. GRD 研磨	UNCURLER イヤー	LOWER KNIFE 下刃	UPPER LOOPER 上ループ	NEEDLE FRONT 針先	GUARD REAR ガード	NEEDLE HOLDER 針ホルダー
ミシシガハ	2 3	208322	208039	204674	208041	イ	イ	イ	イ	201127	204702	204659	209009	208905
L152-09	2 4	208323	208039	204674	208041	イ	イ	イ	イ	201127	204702	204659	209009	208905
	2 5	208324	208039	204674	208041	イ	イ	イ	イ	202295	204702	204659	209009	208905
	3 3	208033	208039	204674	208041	イ	イ	イ	イ	201127	204702	204659	209009	208905
	3 4	208034	208039	204674	208041	イ	イ	イ	イ	202295	204702	204659	209009	208905
	3 5	208035	208039	204674	208041	イ	イ	イ	イ	202295	204702	204659	209009	208905
L152-11	2 2	208753	204675A	204674	204676	201230C	201396B	201265B	204668	201127	204702	204659	209009	208905
	2 3	205255	204675	204674	204676	イ	イ	イ	イ	202295	204702	204659	209009	208905
	2 4	202554F	204675	204674	204676	イ	イ	イ	イ	202295	204702	204659	209009	208905
	2 5	202499E	204675	204674	204676	イ	イ	イ	イ	202295	204702	204659	209009	208905
L152-29	2 52.5	208030	208040	204674	208044	201230C	208049	201265B	204668	201127	204663	208051	209009	208906
	2 54	208031	208040	204674	208044	イ	イ	イ	イ	202295	204663	208051	209009	208906
	2 55	208032	208040	204674	208044	イ	イ	イ	イ	202295	204663	208051	209009	208906
	3 3	208033	208040	204674	208044	イ	イ	イ	イ	201127	204663	208051	209009	208907
	3 4	208034	208040	204674	208044	イ	イ	イ	イ	202295	204663	208051	209009	208907
	3 5	208035	208040	204674	208044	イ	イ	イ	イ	202295	204663	208051	209009	208907
L152-37	2 2	208753	204723A	204674	204724	205136	201396B	201265B	210584	201127	204702	204659	209009	208905
	2 3	205255	204723A	204674	204724	イ	イ	イ	イ	202295	204702	204659	209009	208905
	2 4	202554E	204723A	204674	204724	イ	イ	イ	イ	202295	204702	204659	209009	208905
	2 5	202499E	204723A	204674	204724	イ	イ	イ	イ	202295	204702	204659	209009	208905
L152-51	2 4	205243	204675A	204677	204676	205253	201310A	201265B	210584	202295	204702	204659	209009	208905
	2 5	205244	204675A	204677	204676	イ	イ	イ	イ	202295	204702	204659	209009	208905
L152-59	2 3	208325	208039	208095	208041	202799	201396B	201265B	210584	201127	204702	204659	209009	208905
	2 4	208326	208039	208095	208041	イ	イ	イ	イ	202295	204702	204659	209009	208905
	2 5	208327	208039	208095	208041	イ	イ	イ	イ	202295	204702	204659	209009	208905
	2 5	208327	208039	208095	208041	イ	イ	イ	イ	202295	204702	204659	209009	208905
	3 4	208037	208039	208095	208041	イ	イ	イ	イ	202295	204702	204659	209009	208905
	3 5	208038	208039	208095	208041	イ	イ	イ	イ	202295	204702	204659	209009	208905
L152-18s4	2 3	209387-30	209384	208095	209385	209386	201396B	201265B	211600	202295	209209	204659	209009	208905
	2 4	-40	-BF	209388-25	209385	イ	201310A	201265B	イ	202295	209209	204659	209009	208905
	2 5	209388-25	209384	209385	209385	イ	208049	201265B	イ	202295	209209	204659	209009	208906
	2 5	3 5	209388-25	209384	209385	イ	208049	201265B	イ	202295	209209	204659	209009	208906
	2 5	4 5	-45	209388-25	209385	イ	208050	201265B	イ	202295	209209	204659	209009	208906
L152-18s5	2 3	209387-30	209384	208095	209385	209386	201396B	201265B	211600	202295	209209	204659	209009	208905
	2 4	-40	-BF	209388-25	209385	イ	201310A	201265B	イ	202295	209209	204659	209009	208905
	2 5	209388-25	209384	209385	209385	イ	208049	201265B	イ	202295	209209	204659	209009	208906
	2 5	3 5	209388-25	209384	209385	イ	208049	201265B	イ	202295	209209	204659	209009	208906
	2 5	4 5	-45	209388-25	209385	イ	208050	201265B	イ	202295	209209	204659	209009	208906

共通ゲージパーツ

COMMON GAUGE PARTS

- 204072 下ループ (L152-18s4, 18s5を除く) Lower loop except L152-18s4, 18s5
- 204991 下ループ (L152-18s4, 18s5専用) Lower loop for L152-18s4, 18s5 only
- 201121A 上刃 (L152-18s4を除く) Upper knife except L152-18s4
- 211771 上刃 (L152-18s4専用) Upper knife for L152-18s4

L152専用部品表

L152 SPECIFIC PARTS LIST

MACHINE TYPE (GAUGE)	CLOTH PLATE COMPLETE	SIDE COVER	FRONT COVER	LOWER LOOPER DRIVE CRANK	UPPER LOOPER CRANK (REAR)	NEEDLE BAR DRIVE CRANK
機種 (ゲージ)	大カバー(組)	横カバー	前カバー	下ルーパークランク	上ルーパークランク	針棒クランク(後)
L152-01	208611	204857A-FA	208926	204787	204048A	201360B
01S1	"	"	"	"	"	"
02	"	"	"	"	"	"
03	208612	204865A-FA	"	"	"	"
16S2	208611	204857A-FA	"	"	"	"
17	"	"	"	"	"	"
24	208612	204865A-FA	"	"	"	"
26	"	"	"	"	"	"
27 (3-6) (7,8)	"	"	208926	204788	204048A	201441B
28	"	"	208984	"	204788	"
31	"	"	208926	204787	204048A	201360B
53	"	"	"	"	"	"
54	"	"	"	"	"	"
57	"	"	"	"	"	"
05	208611	204857A-FA	"	204788	204048A	201360B
05S1	"	"	"	"	"	"
09	208612	204865A-FA	208988	"	"	201441B
11	"	"	208926	"	"	"
12	"	"	"	"	"	"
13	208611	204857A-FA	"	"	"	201360B
15	"	"	"	"	"	201441B
18	"	"	"	"	204788	"
18S1	208612	204865A-FA	"	"	"	"
18S2	"	"	"	"	"	"
23 (2) (2.5)	"	"	208926	"	204048A	"
25	"	"	208988	"	204788	"
29	208611	204857A-FA	208926	"	204048A	"
34	208612	204865A-FA	208988	"	"	"
37	"	"	208926	"	"	"
51	"	"	"	"	"	"
52	"	"	"	"	"	"
55	"	"	"	"	"	"
56	"	"	"	"	204788	"
59	"	"	208988	"	204048A	"

針のサイズと上ルーパー(スプレッダー)

針のサイズ及び縫目形式に応じ、上ルーパー(スプレッダー)を使ってください。

NEEDLE SIZE AND UPPER LOOPER/SPREADER

Use Upper Looper/Spreader according to the needle size and stitch type as shown.

縫目形式	針サイズ	部 品 番 号		
STITCH TYPE	NEEDLE SIZE	PART NO.	USED FOR	適 用
503 515	9-12	204278 (#1)	2-thread L152. 4-thread L132.	L152・2本糸 L132・4本糸
	13-16	204704 (#3)		
	17-21	204705 (#5)		
504 505 516	9-12	204062 (#2)	3-thread L152. 5-thread L132.	L152・3本糸 L132・5本糸
	13-16	204702 (#4)		
	17-21	204703 (#6)		
514	9-12	204963 (#8)	2-needle L152.	L152・2本針
	13-16	204964 (#9)		
	17-21	204965 (#10)		
	13-16	204990 (#12)		
	13-16	209209 (#13)		
512	9-12	204702 (#4)	2-needle L152 (mock-safety stitch)	L152・(2本針) (一本外シ)
	13-16	204663 (#7)		
	17-21	204949 (#11)		

LIST OF THE COMPONENT PARTS FOR MAIN FEED DOG COMPLETE L152

Main feed dog complete	Component parts 構成部品		
	Main feed dog	Aux. feed dog	Screw
主送り歯(組)	主 送 り 歯	補助送り歯	止ネジ
208078-BF	204675A	204674	2922
208079-BF	204675A	204677	"
208080-BF	204678A	204674	"
208082-BF	204692A	204674	"
208083-BF	204692A	204677	"
208084	204694A	204677	"
208085-BF	204721A	204677	"
208086	204723A	204674	"
208087	204723A	204677	"
208088	204725A	204677	"
208089	204727A	204677	"
208090-BF	204729A	204674	"
208091	208039	204674	"
208092-BF	208039	208095	"
208093-BF	208040	204674	"
208167	208040	208095	"
208334	208336	208338	"
208335	208337	208338	"
208911	204729A	208912	"
209293	209225	204674	"

主送り歯(組)構成部品表

L132

Main feed dog complete	Component parts 構成部品		
	Main feed dog	Aux. feed dog	Screw
主送り歯(組)	主 送 り 歯	補助送り歯	止ネジ
208062	204125B	204424	2922
208063	204248B	208059	"
208064	204394	208059	"
208065	204395	204425	"
208066	204396	208060	"
208067	204397	208060	"
208068	204398	204427	"
208069	204399	208061	"
208070	204400	208061	"
208071	204401	204424	"
208072	204402	208059	"
208073	204403	208059	"
208074	204931	208061	"
208075	204932	208061	"
208076	204933	208059	"
208077	204934	208059	"

INDEX

PART NO.	PAGE	NO. REF.	PART NO.	PAGE	NO. REF.	PART NO.	PAGE	NO. REF.	PART NO.	PAGE	NO. REF.	PART NO.	PAGE	NO. REF.
DCX1	47	22	1189	21	24	4009-1	37	11	5142	15	54	5461	25	7
DCX1	47	26	1189	27	47	4009-1HC	15	49	5143A	13	8	5461	25	28
DCX1 #11	91		1196	33	34	4012	45	24	5145	35	13	5476	45	3
DCX1 #11	92		1202	5	47	4012	45	29	5147	7	20	5482	5	25
DCX1 #11	93		1202	7	39	4014	45	21	5152	39	6	5489	27	22
DCX1 #11	94		1202	31	9	4021	45	17	5157	25	6	5492	15	47
DCX1 #14	91		1202	37	15	4022	45	14	5157	33	16	5494	23	32
DCX1 #14	92		1202	39	44	4022	45	36	5163	3	8	5501	15	66
DCX1 #14	93		1202	41	12	4513	43	7	5167	31	23	5503	41	49
DCX1 #14	94		1206	15	62	4802	21	7	5182	7	10	5504	41	48
DCX1 #18	92		1206	15	64	4803	45	8	5183	49	23	5513	39	8
DCX1 #9	91		1206	39	12	4803	45	22	5184	41	9	5534	35	35
DCX1 #9	93		1206	39	14	4803	45	25	5205	27	49	5538	31	49
DCX13	47	23	1216	7	24	4803	45	30	5205	27	51	5546	17	4
DCX27	11	38	1216	23	35	4805	45	18	5210	39	42	5546	19	4
DCX27	11	39	1216	25	48	4904	43	11	5223	33	12	5549	9	4
DCX3	11	40	1216	29	46	4905	43	15	5227	15	37	5552	3	7
DCX3	47	27	1216	37	22	4910	49	37	5227	15	45	5552	31	58
DCX3 #9	93		1216	39	39	5001	29	9	5231	27	27	7102	45	12
127	47	10	1216	41	33	5002	29	41	5232	31	10	7102	45	34
128	47	11	1227	41	44	5003	31	42	5233	11	3	9050	43	12
131	47	17	1231	33	29	5010	29	47	5233	29	2	9070-2	11	48
132	47	2	1234	5	32	5010	37	21	5234	11	5	137142	49	25
153	47	18	1234	23	41	5012	15	40	5237	3	6	137142	49	27
178	47	4	1333	41	37	5012	17	57	5239	17	30	137906	5	15
179	47	12	1435	7	43	5022	7	28	5240	9	28	137906	5	48
182	47	14	1435	39	25	5029	15	43	5259	23	25	137906	23	42
192	49	20	1457	7	5	5029	31	30	5260	29	24	137906	39	40
193	49	21	1457	11	22	5029	39	20	5267	9	7	137906	41	30
194	49	22	1457	23	5	5030	33	7	5271	31	36	137906	41	34
195	49	28	1457	31	18	5030	33	26	5284	19	31	167066	39	45
196	49	30	1457-1	39	19	5053	7	47	5284	21	21	167072	23	10
197	49	31	1458	29	6	5053	11	31	5286	17	31	167077	23	7
198	49	35	1458	35	17	5060	5	9	5292	5	51	167079	23	2
199	49	36	1459	7	44	5060	27	2	5292	11	19	198192	5	35
200	47	15	1459	49	11	5060	35	11	5292	11	41	200030	11	23
233-JA	45	23	1732	7	31	5077	23	37	5292	23	30	200041	11	46
272	47	16	1732	29	33	5077	51	7	5292	25	24	200098	29	25
283	47	8	1732-HC	15	34	5077	51	12	5292	39	26	200134B	37	8
284	47	7	1998-2	17	48	5078	3	2	5299	11	51	200136	37	6
285	47	6	2022	3	22	5080	9	2	5299	41	25	200138	35	3
286	47	5	2022	9	20	5081	9	3	5304	9	24	200152	35	2
293A	45	26	2022-4	11	15	5082A	13	12	5312	11	16	200152	37	7
293B	45	27	2022-4	17	19	5082A	17	15	5316	25	34	200155	37	28
293C	45	28	2022-4	19	20	5082A	19	15	5317	27	16	200155	37	37
322	47	13	2022-4	31	12	5082A	39	32	5317	31	16	200162A	7	25
380A	45	6	2133-1	27	11	5084	17	34	5321A	25	55	200555	5	50
381-JA	45	9	2133-1	31	20	5084	21	6	5328	7	7	200555	13	31
382-JA	45	11	2193	17	23	5084	21	16	5328	9	38	200654	11	18
383-JA	45	19	2193	19	28	5084	23	14	5328	11	10	201002	3	3
384	45	20	2193	29	39	5084	23	17	5328	21	15	201002	3	11
386	45	37	2193	31	53	5084	25	39	5328	33	2	201030A	93	
391	47	9	2193	33	36	5084	27	13	5328	33	19	201037	13	4
392	47	20	2193	41	6	5088	29	19	5328	39	16	201048A	23	1
452	47	1	2902	7	13	5089	33	23	5332	3	15	201056	23	13
478	47	19	2902	17	50	5089	51	17	5336	25	12	201056	31	17
482	47	28	2902	19	37	5091	7	9	5345	37	35	201068	13	10
484	47	3	2902	37	5	5091	7	54	5346	27	30	201068	17	11
486A91	45		2905	7	18	5091	15	56	5346	27	55	201072A	17	7
486B91	45		2905	17	55	5091	15	58	5347	49	32	201072A	19	7
486C91	45		2905	41	22	5091	23	3	5348	49	33	201074A	17	3
502-JA	45	15	2913-2	31	6	5095	5	3	5357	15	52	201074A	19	3
503-JA	45	1	2921	17	52	5095	5	53	5359	11	44	201086	13	14
504-JA	45	16	2921	31	26	5095	35	23	5361	9	34	201086	19	11
505-JA	45	4	2921	31	57	5104	39	10	5362	7	50	201117	11	9
505-JA	45	31	2921	33	5	5104	39	23	5376	17	2	201121A	29	17
505AJA	45	5	2921	33	31	5104	49	8	5376	19	2	201121A	88	
505AJA	45	32	2921	51	2	5107	15	38	5380	49	7	201121A	89	
506	45	33	2922	5	56	5113	7	57	5381	11	8	201121A	90	
507	45	10	2922	21	26	5113	13	32	5381	29	4	201121A	91	
509	45	2	2922	27	38	5113	23	44	5408	17	41	201121A	92	
512	45	13	2922	27	42	5117	5	17	5409	31	46	201121A	93	
512	45	35	2922	31	44	5117	5	21	5409	33	9	201121A	94	
909	47	29	3044	7	16	5117	9	14	5427	25	25	201127	29	37
1157-2	9	22	3044	31	37	5117	29	31	5427	31	45	201127	47	24
1170	29	35	3044	41	11	5117	29	32	5437	25	16	201127	91	
1170-1	9	27	3044	49	24	5117	35	19	5441	7	15	201127	92	
1170-3	11	27	3056	23	6	5117	35	24	5441	35	32	201127	93	
1175-2	17	42	3091	5	14	5117	41	4	5453	23	39	201127	94	
1175-2	27	43	3091	31	50	5117	49	5	5455	23	28	201139	7	4
1175-2	29	44	3091	41	31	5118	25	46	5455	27	9	201152E	91	
1175-2	41	16	3119	11	37	5118	25	52	5457	21	10	201155C	91	
1175-2	49	13	4009-1	5	11	5118	29	15	5457	23	19	201156	33	22
1175-3	5	13	4009-1	5	24	5118	31	2	5457	25	20	201185	31	54
1175-3	15	60	4009-1	5	28	5118	39	36	5457	25	37	201185	33	37
1175-3	19	35	4009-1	5	34	5118	49	26	5457	27	6	201185	37	39
1175-3	27	46	4009-1	7	2	5137	5	54	5457	27	29	201185	41	23
1175-3	37	19	4009-1	13	23	5137	13	17	5459	3	13	201191	41	10
1175-3	41	29	4009-1	27	34	5137	13	19	5461	21	2	201211B	41	17
1186	11	50	4009-1	29	28	5138B	35	28	5461	25	2	201224B	91	

INDEX

PART NO.	PAGE	NO. REF.	PART NO.	PAGE	NO. REF.	PART NO.	PAGE	NO. REF.	PART NO.	PAGE	NO. REF.	PART NO.	PAGE	NO. REF.	PART NO.	PAGE	NO. REF.
201224B	92		202799	91		204293	21	22	204681	5	55	204888	49	6			
201230C	91		202799	92		204314A	88		204683	33	15	204889	49	9			
201230C	92		202799	93		204314A	89		204683	90		204890	49	10			
201230C	93		202799	94		204314A	90		204690	91		204891	49	12			
201230C	94		202849	23	11	204319	9	37	204690-BF	92		204892	49	14			
201233A	41	2	202868	25	53	204351	29	22	204690-BF	93		204893	49	15			
201252	45	7	202875	17	53	204420	88		204691-BF	92		204894	49	16			
201265B	91		202875	33	17	204420	89		204691-BF	93		204895	49	17			
201265B	92		202875	51	18	204421	88		204692A	92		204896	41	13			
201265B	93		202899	93		204421	89		204692A-BF	93		204897	49	1			
201265B	94		202903	35	5	204422	90		204693	92		204898	49	18			
201293A	35	18	202981	93		204423	90		204693-BF	93		204901	19	36			
201295	35	15	202982	93		204431	89		204702	88		204902	17	51			
201310A	93		202983	93		204431	90		204702	89		204903	17	56			
201310A	94		204003	3	18	204431-HC	90		204702	90		204905	17	54			
201323	35	4	204010	9	30	204439A	27	15	204702	92		204907	91				
201338	35	21	204014	9	29	204449	41	1	204702	94		204910	93				
201341	35	22	204016	9	26	204451	41	3	204703	90		204911	93				
201360B	11	6	204018	9	17	204452	41	5	204703	92		204913	91				
201395	31	32	204019A	9	16	204460	51	6	204704	88		204921	37	38			
201396B	93		204020A	9	15	204465	37	23	204704	89		204929	31	4			
201396B	94		204022	9	13	204466	37	24	204704	90		204930	31	3			
201439A	17	6	204023	9	5	204499	51	3	204704	91		204949	93				
201439A	19	6	204026	9	6	204500	51	3	204705	90		204963	90				
201441B	11	7	204029	11	2	204501	51	3	204706	11	42	204963	93				
201473B	91		204042	89		204502	51	4	204707	11	52	204964	93				
201485	41	8	204042	90		204503	51	4	204721A-BF	92		204966	49	19			
201523A	9	18	204048A	17	17	204504	51	4	204722-BF	92		204977-BF	91				
201629	7	35	204052A	17	25	204505	51	5	204723A	92		204977-BF	93				
201635	27	1	204052A	25	43	204506	51	5	204723A	93		204990	94				
201758	35	7	204055B	17	29	204507	51	5	204723A	94		204991	93				
201759	35	8	204062	88		204508	51	8	204724	92		204991	94				
202045	17	32	204062	89		204509	51	8	204724	93		205015	23	23			
202175	17	46	204062	91		204510	51	8	204724	94		205088	23	21			
202175	17	59	204062	92		204511	51	9	204729A	91		205091	39	38			
202176	11	20	204072	88		204512	51	9	204729A-BF	91		205135	92				
202176	21	14	204072	89		204513	51	9	204729A-BF	93		205136	92				
202176	37	9	204072	90		204514	51	10	204730	91		205136	93				
202176	37	26	204072	91		204515	51	10	204730-BF	91		205136	94				
202286	7	14	204072	92		204516	51	10	204730-BF	93		205235	92				
202286	17	5	204072	93		204536	88		204731	92		205236	92				
202286	17	24	204072	94		204536	89		204737	9	36	205237	92				
202286	19	5	204084	25	18	204536	90		204742	7	49	205238	92				
202286	19	27	204091	39	31	204585	49	34	204743	7	40	205243	93				
202286	35	31	204093	21	20	204593	35	9	204744	7	38	205243	94				
202286	41	7	204095A	23	29	204623	11	36	204745	7	51	205244	94				
202287A	35	29	204099	23	4	204623	91		204746	7	45	205252	92				
202295	29	36	204107	17	22	204623	92		204747	7	46	205253	92				
202295	47	25	204107	19	26	204625A	11	24	204748	7	48	205253	93				
202295	91		204114	27	25	204627A	11	28	204749	7	42	205253	94				
202295	92		204115	27	21	204630	15	51	204750	15	50	205254E	93				
202295	93		204115	27	26	204631	15	53	204752	25	44	205255	93				
202295	94		204128A	27	12	204634	91		204754A	25	38	205255	94				
202433	23	27	204129A	27	10	204634	92		204755	25	45	205256	93				
202451	31	25	204142B	25	50	204635	92		204756	25	41	205257	93				
202495	11	45	204143A	25	51	204636	15	59	204757	25	40	205319	41	35			
202499E	94		204145A	29	1	204646	29	45	204760A	41	15	205320	91				
202522	25	32	204146	29	5	204651	37	20	204762	15	57	205320	92				
202522	25	35	204147	29	3	204659	93		204781	15	39	205321	91				
202522	49	29	204149	29	11	204659	94		204781	88		205321	92				
202526	3	26	204158	29	29	204663	93		204781	89		205322	91				
202527A	29	18	204159	29	30	204663	94		204781	90		205322	92				
202527A	88		204160A	29	42	204664	19	29	204782	15	41	205323	91				
202527A	89		204161	29	21	204667	41	14	204782	88		205323	92				
202542E	91		204161	47	21	204668	91		204782	89		205324	91				
202542E	92		204161	88		204668	92		204782	90		205324	92				
202546E	91		204161	89		204668	93		204783	15	35	205325	91				
202546E	92		204161	90		204668	94		204787	19	18	205325	92				
202554E	93		204162	29	23	204674	91		204788	17	18	205326	91				
202554E	94		204172	21	25	204674	92		204788	19	19	205326	92				
202576	7	3	204173A	51	11	204674	93		204789	9	31	205327	91				
202588	33	24	204177B	31	8	204674	94		204789	19	25	205327	92				
202596E	91		204178	31	7	204675-BF	91		204797	92		205456	41	21			
202596E	92		204180	35	12	204675A	92		204810	27	17	205457	41	18			
202597E	91		204184	35	16	204675A	94		204827	7	41	205465	91				
202597E	92		204185	35	20	204675A-BF	91		204828	3	17	205466	43	8			
202616	91		204186	9	19	204675A-BF	92		204848A	5	27	205467	43	3			
202617	91		204187	35	10	204675A-BF	93		204857A-FA	7	53	205468-JA	43	13			
202618	91		204193	35	1	204676	92		204862	37	33	205469-JA	43	14			
202645	31	31	204194	35	6	204676	94		204865A-FA	7	8	205470-JA	43	10			
202647A	31	28	204218	7	23	204676-BF	91		204867	7	56	205473	43	9			
202653	5	30	204223	5	33	204676-BF	93		204868	7	12	205495	11	4			
202674	93		204242	7	27	204677	92		204870	25	54	205525	91				
202675	93		204243	7	29	204677	94		204873	9	33	205678	41	19			
202683	31	1	204251	3	4	204677-BF	92		204881	9	35	205679	41	20			
202689	5	31	204274	17	43	204677-BF	93		204883	25	47	205764	43	5			
202702	93		204278	88		204678A	92		204885	49	2	205765	43	6			
202705A	11	43	204278	89		204678A-BF	92		204886	49	3	205773	91				
202706A	11	49	204293	19	32	204678A-BF	93		204887	49	4	205835	41	24			
202757A	31	15	204293	21	11	204679	92		204888	39	9	205857	27	14			

INDEX

PART NO.	PAGE	NO. REF.	PART NO.	PAGE	NO. REF.	PART NO.	PAGE	NO. REF.	PART NO.	PAGE	NO. REF.	PART NO.	PAGE	NO. REF.	PART NO.	PAGE	NO. REF.
206181B	29	8	208219	90		208532	89		208907	93		209105	90				
206225	39	18	208220	89		208532	90		208907	94		209106	89				
206336	43	1	208221	88		208534	31	21	208908	88		209106	90				
206337	43	2	208221	89		208535	31	19	208909	88		209107	89				
206337	43	4	208222	88		208537	31	35	208909	89		209107	90				
206457	5	6	208222	89		208547	33	30	208910	89		209108	89				
206682	5	7	208223	88		208549	31	22	208910	90		209108	90				
206781	37	4	208223	89		208554	51	1	208912	91		209109	90				
206781	37	34	208224	89		208560	13	26	208913	33	10	209110	90				
207358	9	25	208224	90		208561	13	27	208915	41	28	209111	90				
208009	5	49	208225	90		208562	13	28	208916	41	32	209112	90				
208010	5	52	208235	29	10	208563	13	29	208917-FD	3	27	209113	88				
208028	21	4	208245	7	52	208568	13	25	208918-FD	3	28	209114	88				
208029	21	5	208247	11	13	208579	29	16	208919	5	23	209115	88				
208030	93		208248	11	11	208592	17	45	208921	5	26	209116	88				
208030	94		208249	11	1	208598	31	27	208923	23	38	209117	89				
208031	93		208250	11	12	208599	31	29	208924	5	37	209118	89				
208031	94		208258	17	33	208602-HD	3	1	208926	5	39	209119	89				
208032	94		208272	9	11	208603-HD	3	5	208928	5	45	209120	89				
208033	94		208292	17	26	208604	7	19	208930	27	18	209121	90				
208034	94		208313	31	11	208611	7	37	208931	27	23	209122	90				
208035	94		208314	31	13	208612	7	36	208934	9	9	209123	90				
208036	93		208315	31	14	208616	11	30	208935	15	55	209124	90				
208037	93		208316	31	5	208617	11	29	208937	17	39	209145	7	21			
208037	94		208322	94		208621	11	21	208938	17	44	209150	35	30			
208038	94		208323	94		208625	27	54	208939	23	12	209153	35	25			
208039	94		208324	94		208649	90		208940	37	1	209154	90				
208039-BF	93		208325	94		208651	93		208941-ME	37	2	209157	90				
208040-BF	93		208326	94		208652	29	34	208942	37	3	209159	15	42			
208040-BF	94		208327	94		208653	88		208945	7	6	209159	90				
208041	94		208336	91		208653	89		208949	25	31	209160	15	36			
208041-BF	93		208337	91		208653	90		208950	7	11	209161	13	18			
208044-BF	93		208338	91		208654	89		208951	9	23	209170-HD	5	29			
208044-BF	94		208341	5	20	208654	90		208952	27	50	209171	93				
208049	93		208342	5	22	208655	37	16	208953	27	31	209173	29	26			
208049	94		208346	17	1	208656	37	17	208954	31	24	209174	13	1			
208050	93		208346	19	1	208657	37	27	208955	90		209175	13	9			
208050	94		208362	23	43	208658	39	1	208958	33	14	209178	90				
208051	93		208399	13	22	208659	39	3	208960	33	4	209187	5	38			
208051	94		208400	13	24	208660	39	5	208961	35	26	209189	89				
208053	93		208404	29	27	208669	3	21	208962A	35	33	209190	89				
208053	94		208411	25	8	208670	35	34	208963-FD	5	16	209191	89				
208062	88		208412	25	10	208671	37	10	208965	90		209192	89				
208063	88		208413	25	9	208680	25	1	208966	90		209193	89				
208063	89		208415	25	13	208682	5	5	208974	17	36	209194	89				
208063	90		208421	25	30	208683-FA	5	19	208976	17	35	209202	89				
208064	88		208424	11	14	208684-FA	5	18	208982	5	40	209204	89				
208064	89		208425	11	17	208685-HD	9	1	208984	5	41	209209	93				
208064	90		208427	11	26	208687	35	14	208986	5	42	209209	94				
208065	88		208429	17	28	208689	9	21	208988	5	43	209224	92				
208065	89		208430	7	1	208690	9	8	208990	5	44	209225	92				
208066	88		208434	3	9	208713	13	30	208998	89		209226	33	35			
208066	89		208445	17	49	208724	5	36	209007	19	30	209226	92				
208066	90		208447	13	2	208730	41	38	209009	15	65	209230	33	33			
208067	89		208447	17	9	208730	93		209009	90		209232	33	32			
208068	88		208447	19	9	208731	93		209009	91		209250	17	38			
208068	89		208447	39	28	208732	93		209009	92		209251	90				
208069	88		208448	13	3	208733	93		209009	93		209252	90				
208069	89		208448	17	10	208734	93		209009	94		209254	90				
208070	88		208448	19	10	208735	41	36	209068	11	47	209255	90				
208070	89		208448	39	29	208735	93		209069	88		209257	92				
208074	88		208449	13	7	208737	7	34	209070	88		209294	91				
208074	89		208449	17	14	208738	7	33	209071	88		209297	37	13			
208075	88		208449	19	14	208740	7	32	209072	88		209298	91				
208075	89		208449	23	9	208741	7	30	209073	89		209299	91				
208076	90		208450	13	5	208747	5	12	209074	89		209300	91				
208077	90		208450	17	12	208753	93		209075	89		209304	25	29			
208095	94		208450	19	12	208753	94		209076	89		209307	31	38			
208095-BF	93		208463	25	11	208773	31	34	209081	7	22	209308	31	39			
208096	29	43	208476	9	10	208774	31	33	209085	88		209309	31	40			
208108	27	48	208477	9	12	208777	13	21	209086	88		209311	31	43			
208109	27	53	208481	5	4	208778	13	20	209087	88		209312	31	48			
208168	27	52	208482	7	26	208791	5	8	209088	88		209313	31	51			
208169A	3	10	208500	88		208792-HD	5	2	209089	88		209314	31	56			
208173	17	58	208501	88		208793	13	16	209090	88		209374-FD	5	57			
208192	19	17	208501	89		208794	13	15	209091	88		209384-BF	94				
208194	21	12	208502	89		208795	17	16	209092	88		209385	94				
208195	21	13	208502	90		208795	19	16	209093	89		209386	94				
208196	21	8	208503	88		208796-ME	37	12	209094	89		209387-30	94				
208215	88		208504	89		208797	37	14	209095	89		209387-40	94				
208215	89		208507	88		208851	29	40	209096	89		209388-25	94				
208215	90		208508	89		208888	90		209097	88		209388-35	94				
208216	88		208509	90		208893	29	12	209098	88		209388-45	94				
208217	88		208525B	33	18	208902	27	4	209099	88		209411-91	37	31			
208217	89		208527	33	11	208903	11	32	209100	88		209412-91	37	32			
208217	90		208528	33	8	208904	93		209101	89		210003	3	14			
208218	88		208531	88		208905	93		209102	89		210003	3	23			
208218	89		208531	89		208905	94		209103	89		210005	3	12			
208219	88		208531	90		208906	93		209104	89		210007	7	17			
208219	89		208532	88		208906	94		209105	89		210037	5	10			

INDEX

PART NO.	PAGE	NO. REF.	PART NO.	PAGE	NO. REF.	PART NO.	PAGE	NO. REF.	PART NO.	PAGE	NO. REF.	PART NO.	PAGE	NO. REF.
210047	5	46	210955	39	21									
210067	29	7	210962	39	41									
210100	27	33	211511	31	41									
210102	27	3	211514	31	47									
210107	17	37	211516	31	52									
210109	17	40	211517	31	55									
210124	19	22	211600	94										
210125	19	23	211613	39	34									
210127	25	21	211614	39	24									
210128A	25	27	211662	41	40									
210129	25	22	211771	41	41									
210130	25	23	211771	94										
210136	25	3	211802	25	14									
210140	25	17	211804	25	15									
210141	25	19	211806	25	5									
210143	27	32	211807	25	4									
210144	27	5	211873-TA	51	13									
210145	27	7	211874	51	14									
210146	27	8	211875	51	15									
210147	27	19	211876	51	16									
210148	27	20	212186	11	25									
210152	27	28	212279	3	19									
210153	27	24	230047	3	29									
210161	25	33	240102	17	20									
210162	25	36	240162	3	24									
210164	25	42	240178	37	36									
210178A	29	14	240190	3	31									
210184	29	38	294674	92										
210214	37	18	300248	41	45									
210281	17	21	303312A	41	26									
210281	19	21	303313	41	27									
210282A	25	26	303688	41	39									
210283	23	24												
210284	23	22												
210285	23	26												
210287	23	18												
210288	21	1												
210289	21	3												
210291	23	15												
210292	23	20												
210293	23	16												
210294	21	9												
210296	21	17												
210297	17	27												
210297	21	18												
210302	23	34												
210303	23	36												
210304	23	31												
210306	23	40												
210307	23	33												
210315B	29	13												
210319	13	6												
210319	17	13												
210319	19	13												
210319	23	8												
210341	33	3												
210353	19	34												
210525	5	1												
210529	13	11												
210530	13	13												
210530	19	8												
210531	17	8												
210584	91													
210584	92													
210584	94													
210584	94													
210585	33	27												
210586	19	24												
210586	21	19												
210679	3	20												
210679	3	30												
210756	41	43												
210757	41	42												
210758	41	46												
210759	41	47												
210766	37	25												
210930	15	67												
210936	39	7												
210937	39	17												
210938	39	35												
210939	39	37												
210940	39	30												
210944	39	33												
210945	39	15												
210946	39	13												
210947	39	11												
210948	39	22												
210952	39	27												
210953	39	2												
210954	39	4												

トロコイドポンプ TROCHOID PUMP

L32, 52
L132, 152

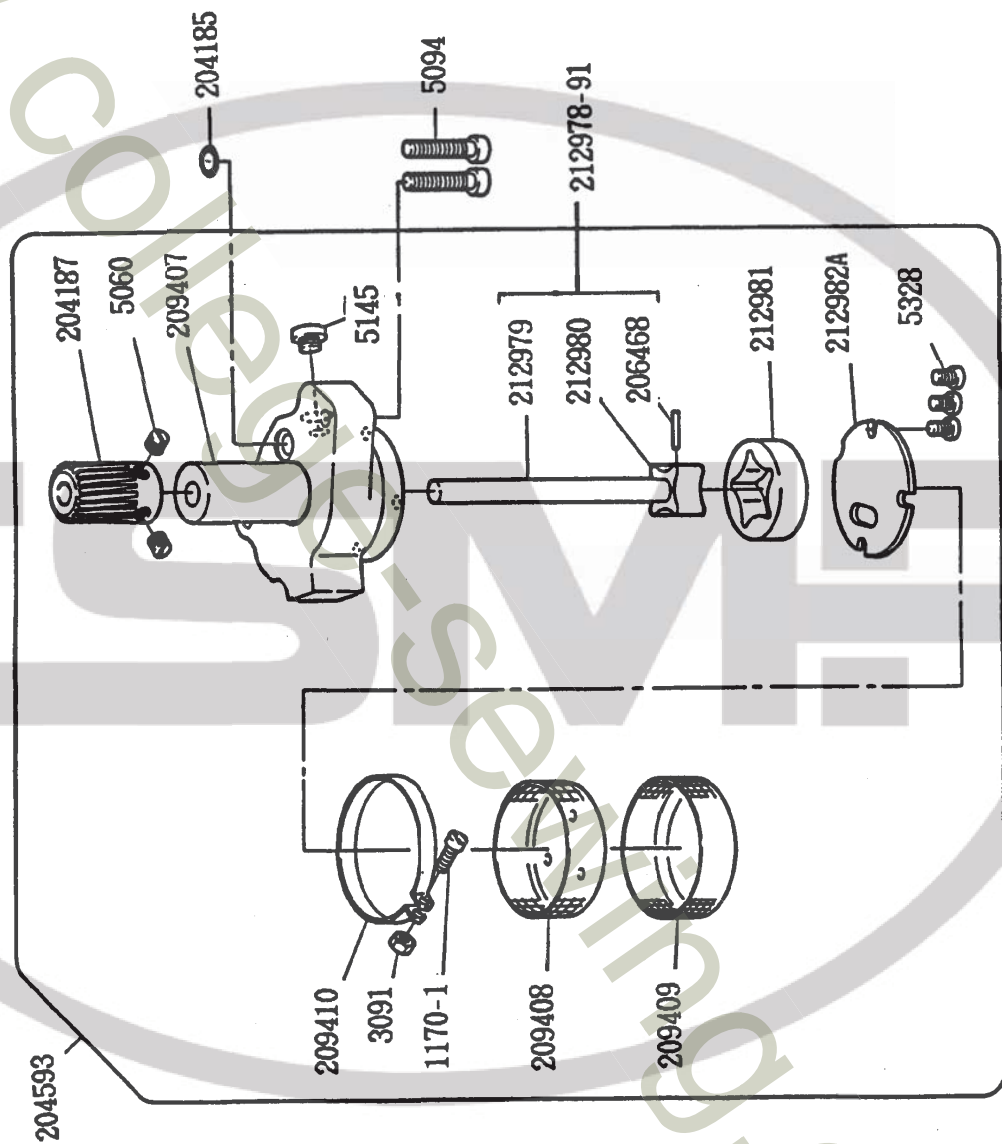

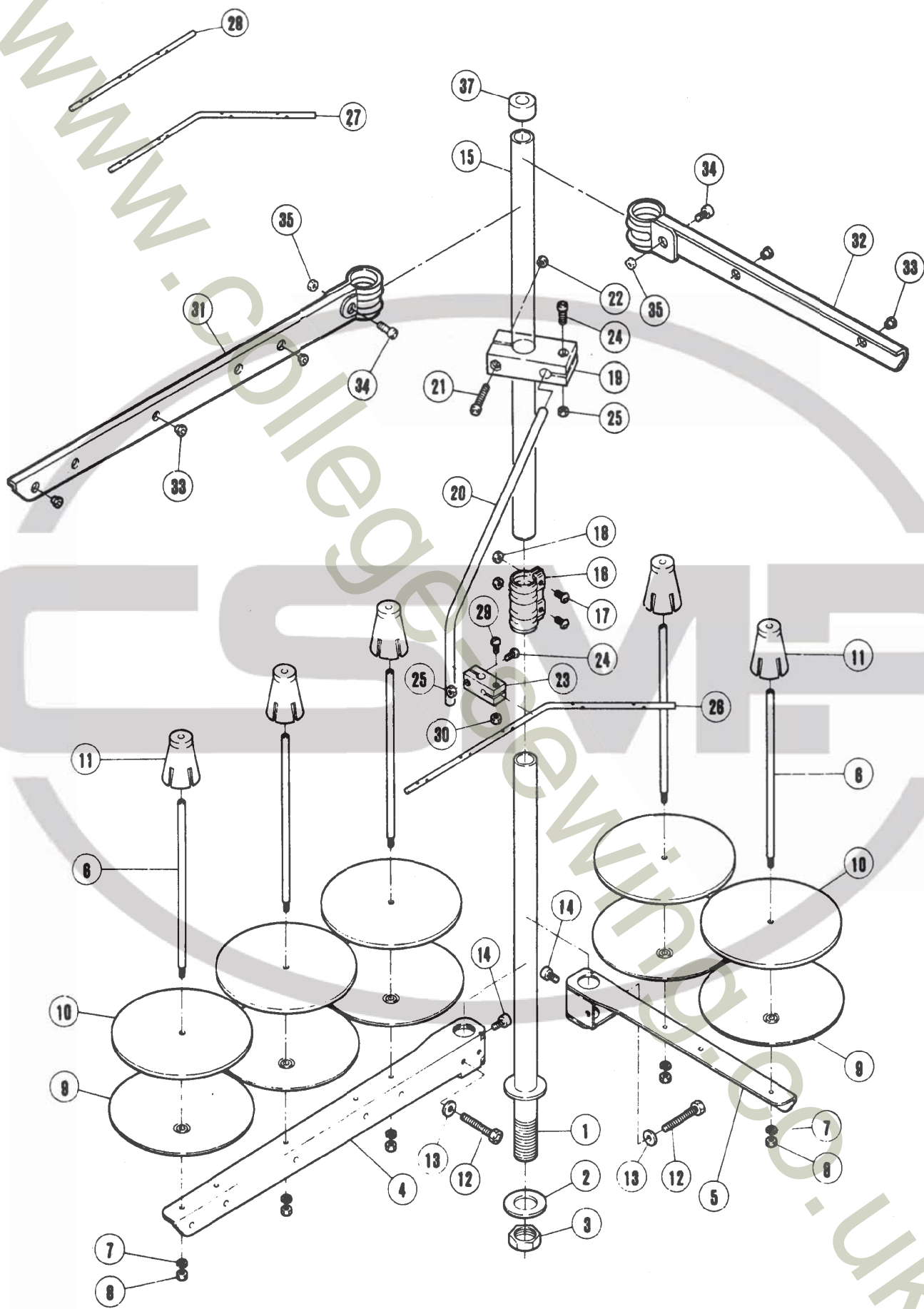

糸立台

THREAD STAND

REF. NO.	PART NO. 部品番号	名 称	NAME	QT.
	486A9C	糸立 (組) (5本立)	THREAD STAND ASS. (5-SPOOLS)	1
	486B9C	糸立 (組) (4本立)	THREAD STAND ASS. (4-SPOOLS)	1
	486C9C	糸立 (組) (3本立)	THREAD STAND ASS. (3-SPOOLS)	1
1	503-CA	スタンド棒 (下)	THREAD STAND ROD (LOWER)	1 1 1
2	509	座金	WASHER	1 1 1
3	5476	六角ナット	NUT	1 1 1
4	505-CA	ブラケット (3本立)	BRACKET	1 1
5	505ACA	ブラケット (2本立)	BRACKET	2 1
6	380A	糸立棒	SPOOL PIN	3 4 5
7	201252	バネ座金	SPRING WASHER	3 4 5
8	4803	六角ナット / M 4	NUT	3 4 5
9	381-CA	受皿	SPOOL TRAY	3 4 5
10	507	ウレタン	CUSHION	3 4 5
11	382-CA	ユレ止メ	SPOOL RETAINING FIN	3 4 5
12	7102	六角ネジ / M 6 × 3 2	SCREW	1 2 2
13	512	座金	WASHER	1 2 2
14	4022	平ネジ / M 6 × 1 0	SCREW	1 2 2
15	502-CA	スタンド棒 (上)	THREAD STAND ROD (UPPER)	1 1 1
16	504-CA	ジョイント	JOINT	1 1 1
17	4021	平ネジ / M 5 × 1 6	SCREW	2 2 2
18	4805	六角ナット / M 5	NUT	2 2 2
19	383-CA	ブラケット	BRACKET	1 1 1
20	384	糸道棒腕	THREAD GUIDE BAR ROD	1 1 1
21	4014	平ネジ / M 4 × 2 5	SCREW	1 1 1
22	4803	六角ナット / M 4	NUT	1 1 1
23	233-CA	ホルダー	HOLDER	1 1 1
24	4012	平ネジ / M 4 × 1 2	SCREW	2 2 2
25	4803	六角ナット / M 4	NUT	2 2 2
26	293A	糸道棒 (5本立)	THREAD GUIDE BAR (5-SPOOLS)	1
27	293B	糸道棒 (4本立)	THREAD GUIDE BAR (4-SPOOLS)	1
28	293C	糸道棒 (3本立)	THREAD GUIDE BAR (3-SPOOLS)	1
29	4012	平ネジ / M 4 × 1 2	SCREW	1 1 1
30	4803	六角ナット / M 4	NUT	1 1 1
31	527-CA	ブラケット (3本立)	BRACKET	1 1
32	505-CA	ブラケット (3本立)	110687 01 1	2 1
	527ACA	ブラケット (2本立)	BRACKET	
	505ACA	ブラケット (2本立)	110687 01	
33	506	糸目穴	THREAD EYELET	3 4 5
34	4117	平ネジ / M 5	SCREW	1 2 2
35	7012	平ネジ / M 3 . 5 × 6	110687 01 1	
	4805	六角ナット / M 5	NUT	1 2 2
	512	座金	110687 01	
36	4022	平ネジ / M 6 × 1 0	110687 10 1	
37	386	キャップ	ROD CAP	1 1 1



www.college-sewing.co.uk



 **PEGASUS
SEWING MACHINE MFG.
CO., LTD.®**

