



## Teileliste und Näheinrichtungen Spare Parts List and Sewing Equipment

# 746-6, -7

### Inhaltsverzeichnis

Gestellteile	Tafel 1, 2, 6a, 11
Getriebeteile	Tafel 3, 4, 4a, 5, 5a
Mechanische Teile	Tafel 6, 7-10, 12
Beipackteile	Tafel 17
Klammereinrichtung	Tafel 14, 14a-15c
Stempeleinrichtung	Tafel 13, 13a
Abdeckteile	Tafel 16
Pneumatikteile	Tafel 18, 18a, 19
Druckluftpistole	Tafel 19
Schaltschrankteile	Tafel 20, 40-52
Restfadenwächter	Tafel 20a, 20b
Pick up	Tafel 21
Stapler	Tafel 22, 23, 24
Zusatzstapler	Tafel 25
Einr. Verstärkungsstr.	
anheben	Tafel 26
Hosenklemmeinrichtung	Tafel 26, 27
Stoffniederhalter	Tafel 27a
Pneum. Niederhalter	Tafel 28
Untertransport	Tafel 28, 29a
Tischverbreiterung	Tafel 30
Nähleuchte	Tafel 31
Gleitblech für	
Verstärkungsstr.	Tafel 31
Warteposition	
(Transportwagen)	Tafel 32
Teile z. Nähen v. Schub-	
u. Brusttaschen u. dgl.	Tafel 32
Paspelaufnahme links	Tafel 33, 34
Schere	Tafel 35, 36
Ausstreifeinrichtung	Tafel 37
Reißverschlußseinrichtung	Tafel 38-39a
Elektrische Teile	Tafel 40-52
Näheinrichtung	Tafel 53 u. Anhang
Maschinen-Oberteil	Tafel 54-66

### Contents

Stand parts	Table 1, 2, 6a, 11
Gearing parts	Table 3, 4, 4a, 5, 5a
Mechanical parts	Table 6, 7-10, 12
Added parts	Table 17
Clamping equipment	Table 14, 14a-15c
Folding equipment	Table 13, 13a
Covering parts	Table 16
Pneumatic parts	Table 18, 18a, 19
Compressed air pistol	Table 19
Switch cabinet parts	Table 20, 40-52
Rest-Thread catcher	Table 20a, 20b
Pick up	Table 21
Stacker	Table 22, 23, 24
Stacker extension	Table 25
Equipment lifting the	
strengthening strips	Table 26
Trouser clamping equipm.	Table 26, 27
Holding down device	Table 27a
Pneumatic fabric holder	Table 28
Bottom feed	Table 29, 29a
Table enlargement	Table 30
Sewing lamp	Table 31
Plate for backing strap	Table 31
Parking position for	
transport canier	Table 32
Parts for sewing sliding pockets and	
breast pockets and the like	Table 32
Piping receiver, left hand	Table 33, 34
Scissors	Table 35, 36
Stripping device	Table 37
Zipper equipment	Table 38-39a
Electric parts	Table 40-52
Sewing equipment	Table 53 and appendix
Machine head	Table 54-66

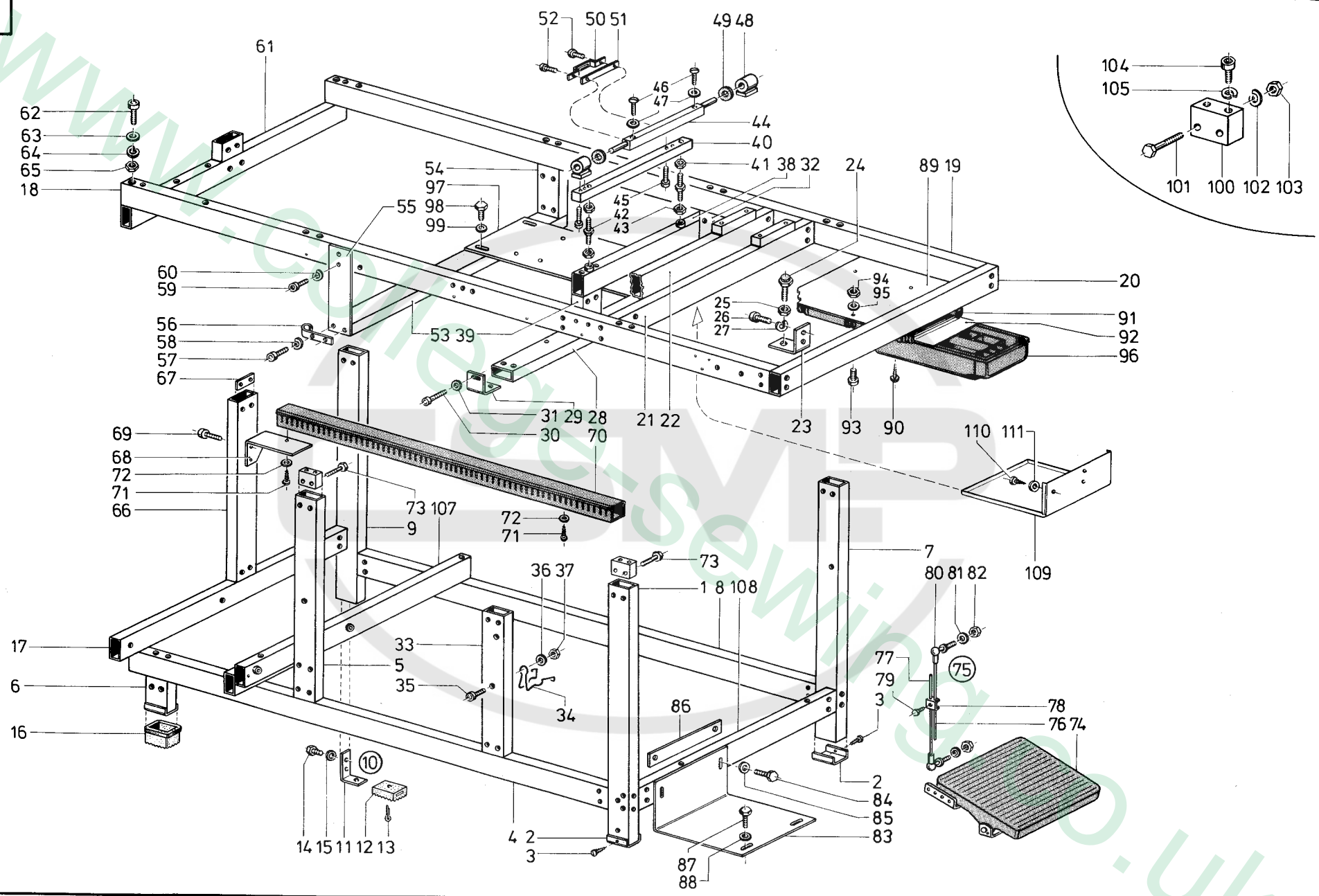

Pos. Det.	Teile Nr. Part No.	Benennung	Denomination
1	7469	Ständer kpl. (mit Pos. 2 und 3)	Stand cpl. (with pos. 2 and 3)
2	74634	Fußkappe	Foot cap
3	7441115	Zyl.-Schraube	Cylinder head screw
4	74614	Längsholm	Longitudinal spar
5	74615	Stützholn	Supporting spar
6	74619	Ständer	Stand
7	74632	Ständer kpl. (mit Pos. 2 und 3)	Stand cpl. (with pos. 2 and 3)
8	74637	Längsholm	Longitudinal spar
9	74638	Ständer	Stand
10	MG 11/21k	Stellfuß kpl. (mit Pos. 11, 12, 13)	Adjusting foot cpl. (incl. pos. 11, 12, 13)
11	MG 11/21	Stellfuß	Adjusting foot
12	MG 11/22	Schalldämpfer	Silencer
13	MG 11/24	Splint	Split pin
14	720131	Sechskantschraube	Hexagonal screw
15	72043	Scheibe	Washer
16	MG 11/23	Schalldämpfer	Silencer
17	74668	Querholm	Cross bar
18	74691	Längsholm	Longitudinal bar
19	74695	Längsholm	Longitudinal bar
20	746108	Querholm	Cross bar
21	746114	Querholm	Cross bar
22	746117	Querholm	Cross bar
23	746132	Winkel	Square
24	7461416	Schraube kpl. (mit Pos. 25)	Screw (with pos. 25)
25	231454	Sechskantmutter	Hexagonal nut
26	2194240	Zyl.-Schraube	Cyl. head screw
27	7441131	Federring	Spring ring
28	746146	Querholm	Cross bar
29	746149	Winkel	Square
30	746879	Zyl.-Schraube	Cyl. head screw
31	739595	Scheibe	Washer
32	746151	Verb.-Holm	Connecting spar
33	746163	Stützholn	Supporting spar
34	MG 43/62	Klemme	Clamp
35	7425098	Zyl.-Schraube	Cyl. head screw
36	72043	Scheibe	Washer
37	72042a	Sechskantmutter	Hexagonal nut
38	746171	Holm vollständig	Spar cpl.
39	746174	Verbindungsrohr	Connecting tube
40	746261	Strebe	Stay

Pos. Det.	Teile Nr. Part No.	Benennung	Denomination
41	7425079	Sechskantmutter (Linksgewinde)	Hexagonal nut (Left hand thread)
42	7425077	Spannschraube	Tension screw
43	MG 43/13	Sechskantmutter	Hexagonal nut
44	746262	Achse	Shaft
45	5701392	Zyl.-Schraube	Cyl. head screw
46	746263	Schraube	Screw
47	746263a	Sicher.-Scheibe	Safety collar
48	746265	Lagerbock	Bearing support
49	746272	Scheibe	Washer
50	746194	Schelle	Clip
51	746196	Distanzstück	Distance piece
52	21688	Zyl.-Schraube	Cyl. head screw
53	746201	Querholm	Cross bar
54	746205	Verbindungsholm	Connecting bar
55	746206	Befestigungsplatte	Fastening plate
56	746207	Halter	Holder
57	720607	Zyl.-Schraube	Cyl. head screw
58	725520b	Federring	Spring ring
59	720607	Zyl.-Schraube	Cyl. head screw
60	725520b	Federring	Spring ring
61	746215	Querholm	Cross bar
62	5561789	Zyl.-Schraube	Cyl. head screw
63	7425027	Scheibe	Washer
64	MG 43/12	Federring	Spring ring
65	MG 43/13	Sechskantmutter	Hexagonal nut
66	746223	Stützholn	Supporting spar
67	7441083	Lasche	Shackle
68	746235	Bef.-Winkel	Fixing square
69	746879	Zyl.-Schraube	Cyl. head screw
70	71812215	Kabelkanal	Cable duct
71	7441115	Zyl.-Schraube	Cyl. head screw
72	5691895	Scheibe	Washer
73	MG 41/4620	Sechskantschraube	Hexagonal screw
74	MG 43/2597	Fußtritt	Footboard
75	MG 43/401	Trittsange kpl. (mit Pos. 76, 77, 78, 79, 80, 81, 82)	Connecting rod cpl. (incl. pos. 76, 77, 78, 79, 80, 81, 82)
76	MG 43/402	Stange	Rod
77	MG 43/402	Stange	Rod
78	MG 43/403	Klemme	Clamp
79	MG 43/404	Sechskantschraube	Hexagonal screw
80	5562267	Kugelgelenk	Ball joint
81	557263	Scheibe	Washer

Pos. Det.	Teile Nr. Part No.	Benennung	Denomination
82	MG 43/408	Sechskantmutter	Hexagonal nut
83	746243	Halte winkel	Holding square
84	720131	Sechskantschraube	Hexagonal screw
85	72043	Scheibe	Washer
86	746244	Befestigungslasche	Fastening shackle
87	App. 20160	Sechskantschraube	Hexagonal screw
88	72043	Scheibe	Washer
89	746252	Befestigungsblech	Fastening plate
90	7441115	Zyl.-Schraube	Cyl. head screw
91	70044	Führungsleiste	Guide reglet
92	70045	Ablageblech	Deposit plate
93	70266	Zyl.-Schraube	Cyl. head screw
94	MG 41/4539	Sechskantmutter	Hexagonal nut
95	70048	Scheibe	Washer
96	70043	Schubkasten	Box
97	746231	Bef.-Platte	Fastening plate
98	MG 43/36	6kt.-Schraube	Hexagon screw
99	72043	Scheibe	Washer
100	7441013	Rohrverbinder (für alle Holme)	Tube connector (for all the spars)
101	720607	Sechskantschraube	Hexagonal screw
102	725520b	Federring	Spring ring
103	72042a	Sechskantschraube	Hexagonal screw
104	911376	Zyl.-Schraube	Cyl. head screw
105	725520b	Federring	Spring ring
107	74664	Querholm	Cross bar
108	74661	Querholm	Cross bar
109	746123	Ölfangschale	Oil collecting pan
110	7441115	Zyl.-Schraube	Cyl. head screw
111	55890	Scheibe	Washer

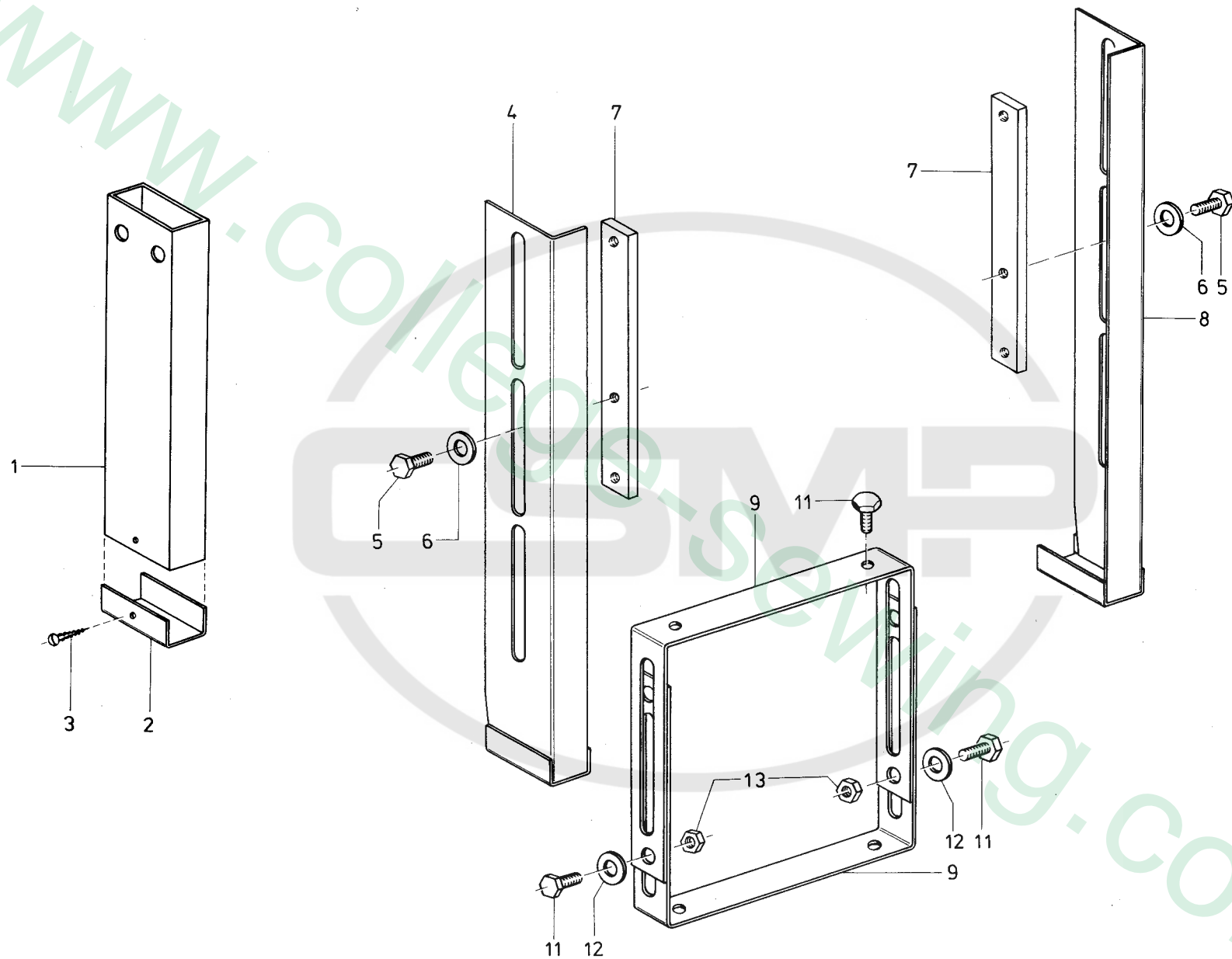

Pos. Det.	Teile Nr. Part No.	Benennung	Denomination	Pos. Det.	Teile Nr. Part No.	Benennung	Denomination	Pos. Det.	Teile Nr. Part No.	Benennung	Denomination
<b>Teile für Gestellerhöhung Parts for frame raising</b>											
1	746281	Ständer kpl. mit Pos. 2 und 3	Stand cpl. (with pos. 2 and 3)								
2	74634	Fußkappe	Foot cap								
3	7441115	Zyl.-Schraube	Cyl. head screw								
4	746277	Winkel	Square								
5	MG 43/36	6Kt.-Schraube	hexagonal screw								
6	72043	Scheibe	Washer								
7	746278	Lasche	Shackle								
8	746276	Winkel	Square								
9	746286	Stütze	Support								
11	MG 43/36	6Kt.-Schraube	Hexagonal screw								
12	72043	Scheibe	Washer								
13	72042a	6Kt.-Mutter	Hexagonal nut								

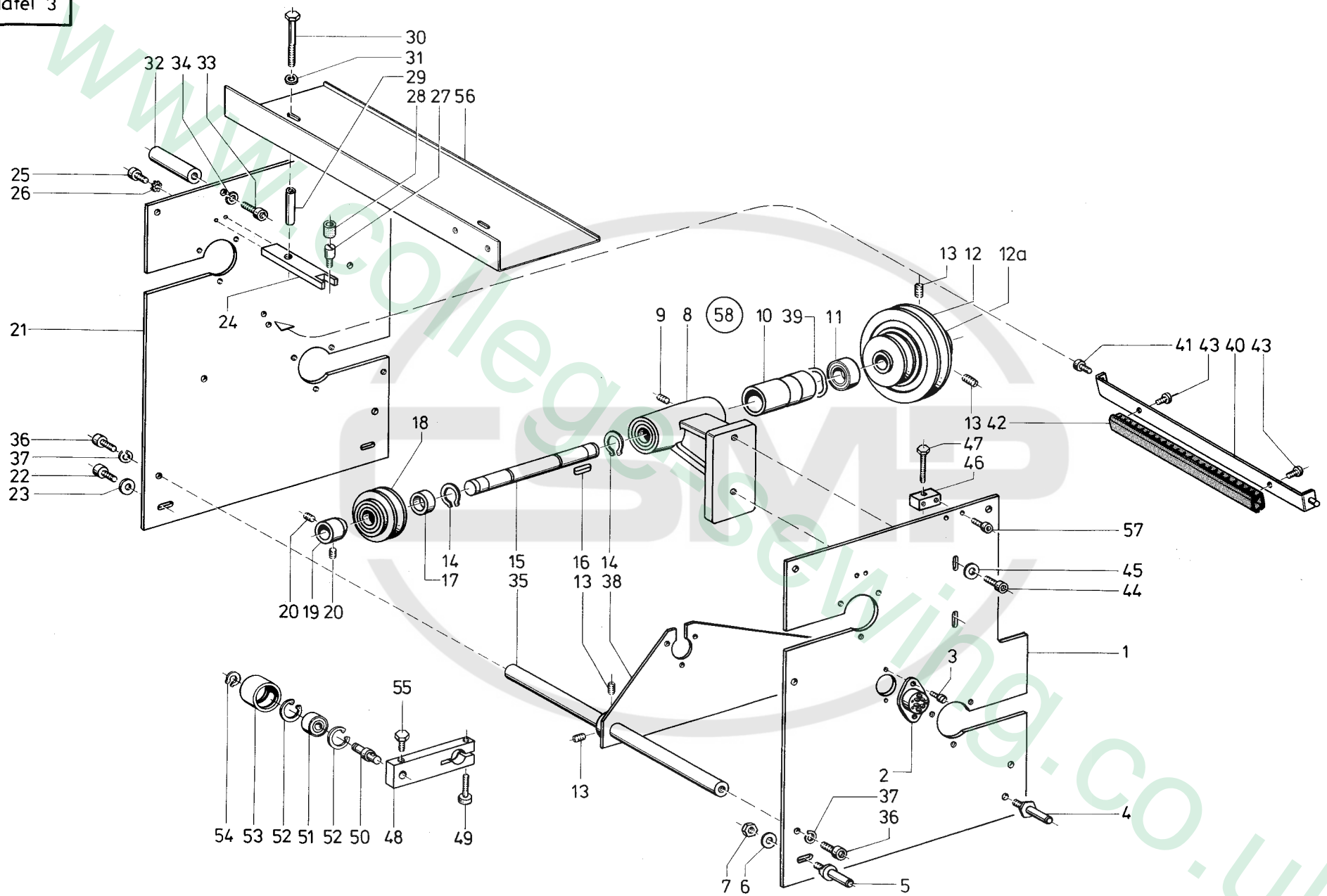

Pos. Det.	Teile Nr. Part No.	Benennung	Denomination
1	746292	Stegblech	Setting rule plate
2	746294	Steckverbindung	Plug contact
3	237624	Zyl.-Schraube	Cyl. head screw
4	746538	Aufnahmebolzen	Pick-up bolt
5	746537	Aufnahmebolzen	Pick-up bolt
6	MG 4/6	Scheibe	Washer
7	MG 43/13	Sechskantmutter	Hexagonal nut
8	746495	Lagerbock kpl. (mit Pos. 9 bis 11)	Bearing support cpl. (with pos. 9 until 11)
9	223245	Gewindestift	Threaded stud
10	746499	Distanzbuchse	Distance sleeve
11	74420504	Rillenkula	Grooved ball bearing
12	746506	Riemenscheibe kpl. (50 Hz) (mit Pos. 13)	Strap disc cpl. (50 Hz) (with pos. 13)
12a	7462982	Riemenscheibe (60 Hz)	Strap disc (60 Hz)
13	211354	Gewindestift	Threaded stud
14	2658716a	Sicher.-Scheibe	Safety washer
15	746503	Welle	Shaft
16	558131	Paßfeder	Fitting key
17	74420863	Distanzring	Distance ring
18	746513	Riemenscheibe	Strap disc
19	74420511	Stellring kpl. (mit Pos. 20)	Set collar cpl. (with pos. 20)
20	223648	Gewindestift	Threaded stud
21	746293	Stegblech	Setting rule plate
22	7425098	Zyl.-Schraube	Cyl. head screw
23	72043	Scheibe	Washer
24	74420642	Halteleiste	Holding reglet
25	7441509	Zyl.-Schraube	Cyl. head screw
26	557111	Federscheibe	Spring washer
27	74420647	Schaftschraube	Shaft screw
28	74420649	Schlauch	Hose
29	746462	Rohr	Tube
30	5701368	Zyl.-Schraube	Cyl. head screw
31	7441131	Federring	Spring ring
32	746488	Lagerbolzen	Bearing bolt
33	5561789	Zyl.-Schraube	Cyl. head screw
34	7421475	Federring	Spring ring
35	746467	Distanzbolzen	Distance bolt
36	5561789	Zyl.-Schraube	Cyl. head screw
37	7421475	Federring	Spring ring
38	746551	Stützplatte kpl. (mit Pos. 39)	Supporting plate (with pos. 39)
39	746502	Scheibe	Washer

Pos. Det.	Teile Nr. Part No.	Benennung	Denomination
40	746531	Winkelleiste	Angular reglet
41	216120	Zyl.-Schraube	Cyl. head screw
42	746546	Kabelkanal	Cable duct
43	10019128	Zyl.-Schraube	Cyl. head screw
44	911376	Zyl.-Schraube	Cyl. head screw
45	72043	Scheibe	Washer
46	74420498	Kloben	Block
47	720607	Sechskantschraube	Hexagonal screw
48	74420627	Hebel kpl. (mit Pos. 49, 55)	Lever cpl. (with pos. 49, 55)
49	5701392	Zyl.-Schraube	Cyl. head screw
50	74420631	Bolzen	Bolt
51	211108	Rillenkula	Grooved ball bearing
52	74420610	Sicher.-Ring	Safety ring
53	74420632	Rolle	Roll
54	211109	Sicher.-Ring	Safety ring
55	9424586	Sechskantschraube	Hexagonal screw
56	746461	Abdeckblech	Cover plate
57	5701392	Zyl.-Schraube	Cyl. head screw
58	746494	Lagerbock kpl. (best. aus Pos. 8, 12, 14, 15, 16, 17, 18, 19)	Pillow block cpl. (cons. of pos. 8, 12, 14, 15, 16, 17, 18, 19)
	722755	Keilriemen (8 x 850, DIN 2215) ohne Abbildung	Belt (8 x 850, DIN 2215) not illustrated
	746525	Keilriemen (9,5 x 1425 La, DIN 7753) ohne Abbildung	Belt (9,5 x 1425 La, DIN 7753) not illustrated
		Umbausatz für 60 Hz ohne Abbildung	Reconditioning Set for 60 Hz not illustrated
	7982001	Riemenscheibe (auf Motor)	Strap disc (Motor)
	7462982	Riemenscheibe (auf Getriebe)	Strap disc (Gear)
	7462983	Keilriemen (Motor — Getriebe)	V-belt (Motor — Gear)

Pos. Det.	Teile Nr. Part No.	Benennung	Denomination
--------------	-----------------------	-----------	--------------

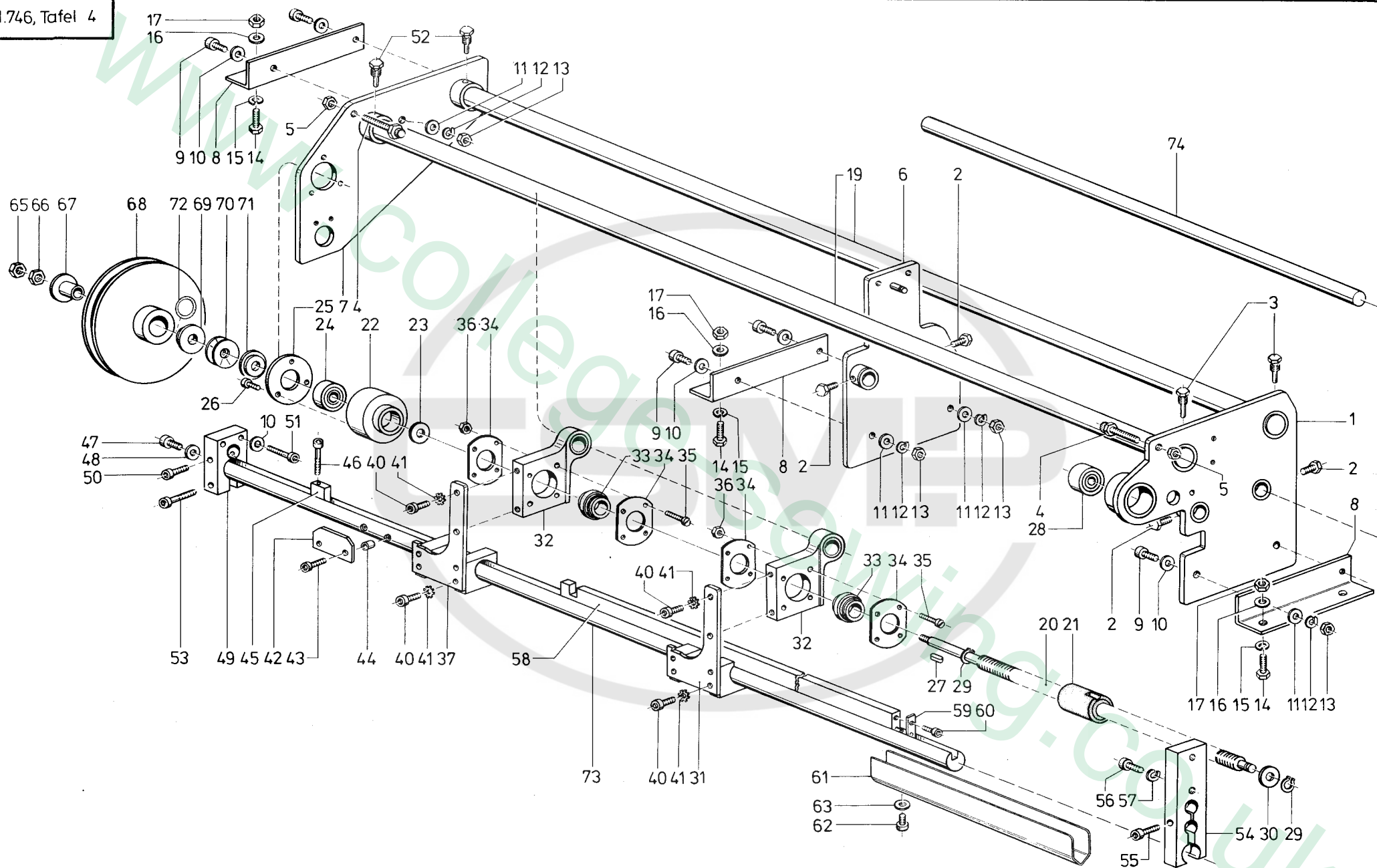

Pos. Det.	Teile Nr. Part No.	Benennung	Denomination
		<b>Teile der DÜRKOPP 746-6</b>	<b>Parts of DÜRKOPP 746-6</b>
1	746601	Stegblech kpl. (mit Pos. 2, 3, 4, 5)	Setting rule plate cpl. (with pos. 2, 3, 4, 5)
2	55617	Sechskantschraube	Hexagonal screw
3	746626	Bef.-Schraube	Fixing screw
4	7461416	Schraube	Screw
5	231454	Sechskantmutter	Hexagonal nut
6	746611	Stegblech kpl. (mit Pos. 2)	Setting rule plate cpl. (with pos. 2)
7	746621	Stegblech kpl. (mit Pos. 4, 5, 52)	Setting rule plate cpl. (with pos. 4, 5, 52)
8	746631	Bef.-Winkel	Fixing square
9	911376	Zyl.-Schraube	Cyl. head screw
10	72043	Scheibe	Washer
11	72043	Scheibe	Washer
12	7441017	Federring	Spring ring
13	72042a	Sechskantmutter	Hexagonal nut
14	746641	Sechskantschraube	Hexagonal screw
15	MG 43/12	Federring	Spring ring
16	7425027	Scheibe	Washer
17	MG 43/13	Sechskantmutter	Hexagonal nut
19	746651	Tragachse	Supporting shaft
20	746785	Zugspindel	Pulling spindle
21	746786	Spindelmutter	Spindle nut
22	746788	Spindelaufnahme	Spindle reception
23	746789	Scheibe	Washer
24	7421464	Schräg-Kula	Angular contact ball bearing
25	746791	Scheibe	Washer
26	902380	Zyl.-Schraube	Cyl. head screw
27	5701364	Paßfeder	Fitting key
28	211108	Rillen-Kula	Grooved ball bearing
29	211109	Sicher.-Scheibe	Safety washer
30	746789	Scheibe	Washer
31	7461035k	Lagerung	Bearing application
32	746804	Lagerbock kpl. (mit Pos. 33, 34, 35, 36)	Pillow block cpl. (incl. pos. 33, 34, 35, 36)
33	746806a	Lagerbuchse	Bearing bush
34	746807	Deckscheibe	Cover disc
35	933182	Zyl.-Schraube	Cyl. head screw
36	202704	Sechskantmutter	Hexagonal nut
37	7461038k	Lagerung	Bearing application

Pos. Det.	Teile Nr. Part No.	Benennung	Denomination
40	7425374	Zyl.-Schraube	Cyl. head screw
41	211609	Zahnscheibe	Tooth lock washer
42	7461022	Nocken	Cam
43	5701594	Zyl.-Schraube	Cylinder head screw
44	7461023	Distanzhülse	Distance sleeve
45	7461025	Keil	Wedge
46	7422036	Zyl.-Schraube	Cylinder head screw
47	2194240	Zyl.-Schraube	Cylinder head screw
48	NBO/577	Scheibe	Washer
49	7461001	Klemmstück kpl. (mit Pos. 50, 53)	Clamp cpl. (with pos. 50, 53)
50	7441236	Zyl.-Schraube	Cyl. head screw
51	570522	Zyl.-Schraube	Cyl. head screw
52	746629	6kt.-Schraube	Hexagonal screw
53	74421026	Zyl.-Schraube	Cyl. head screw
54	7461011	Klemmstück kpl. (mit Pos. 55)	Clamp cpl. (with pos. 55)
55	570522	Zyl.-Schraube	Cyl. head screw
56	911376	Zyl.-Schraube	Cyl. head screw
57	7441017	Federring	Spring ring
58	7461031	Schiene	Rail
59	7461032	Anschlagstück	Stop device
60	7461033	Zyl.-Schraube	Cyl. head screw
61	7461029	Schutzkappe	Protective cap
62	5562068	Zyl.-Schraube	Cyl. head screw
63	557263	Scheibe	Washer
65	74421240	Sechskantmutter	Hexagonal nut
66	MG 43/13	Sechskantmutter	Hexagonal nut
67	7461206	Mitnahmering	Driving ring
68	7461201	Riemenscheibe	Strap disc
69	7461207	Scheibe	Washer
70	7461208	Tellerfeder	Cup spring
71	7461209	Scheibe	Washer
72	216301	Gummiring	Rubber ring
73	7461021	Leitachse	Leading axle
74	746811	Welle	Shaft

Pos. Det.	Teile Nr. Part No.	Benennung	Denomination
--------------	-----------------------	-----------	--------------

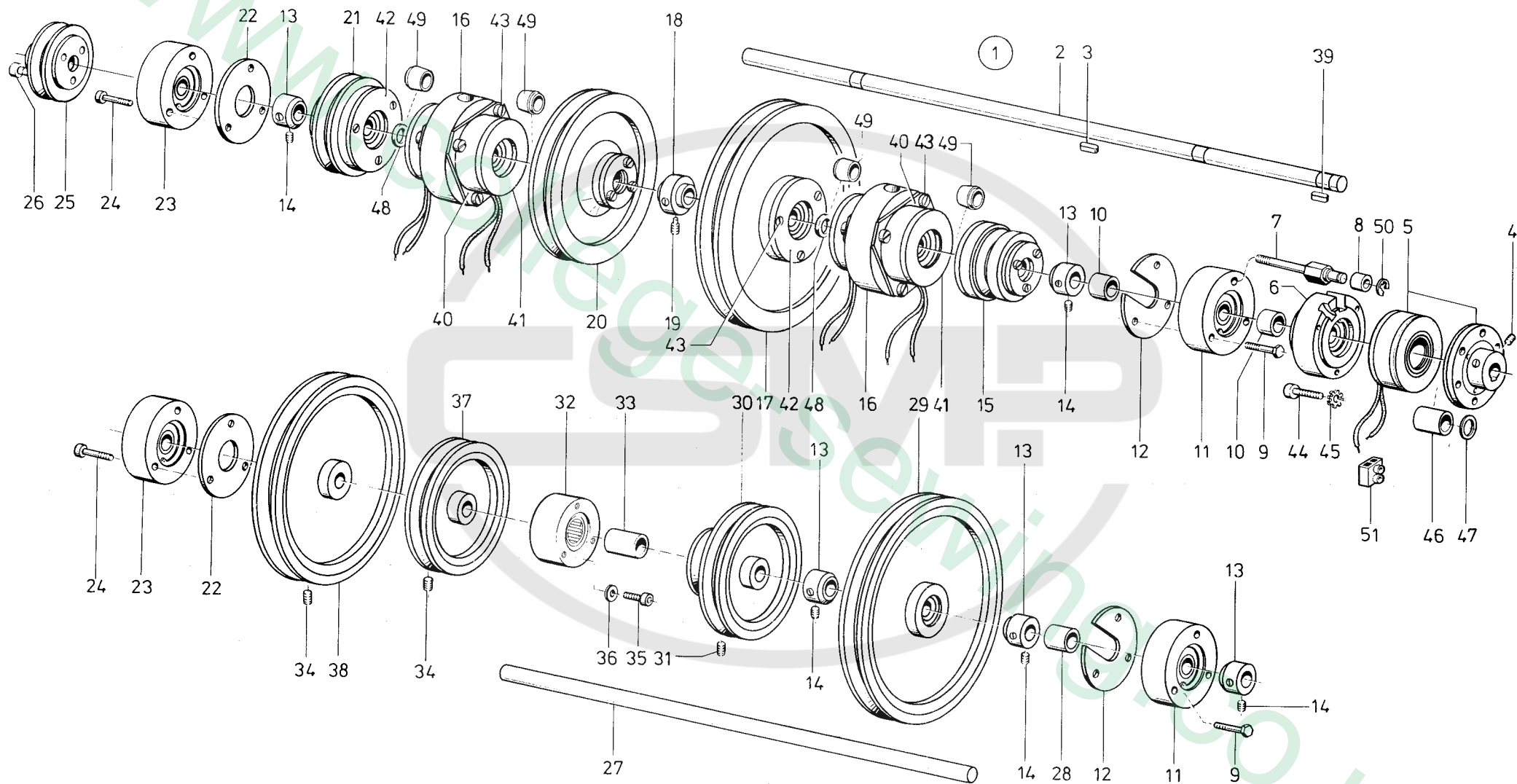

Pos. Det.	Teile Nr. Part No.	Benennung	Denomination
		<b>Teile der DÜRKOPP 746-6</b>	<b>Parts of DÜRKOPP 746-6</b>
1	7462304	Kupplungswelle kpl. (best. aus Pos. 1 bis 26, 34, 39 bis 47)	Clutch shaft cpl. (consist. of pos. 1 up to 26, 34, 39 up to 47)
2	746351	Kupplungswelle	Clutch shaft
3	7462303	Paßfeder	Fitting key
4	211354	Gewindestift	Cyl. head screw
5	746448k	Magnetbremse kpl. (mit Pos. 4)	Magnet brake cpl. (with pos. 4)
6	746425	Aufnahmering	Reception ring
7	746319	Haltebolzen	Retaining bolt
8	746320	Buchse	Bush
9	5701192	Sechskantschraube	Hexagonal screw
10	74420864	Distanzring	Distance ring
11	74420858	Lager kpl. (mit Pos. 12)	Bearing cpl. (with pos. 12)
12	74420862	Scheibe	Washer
13	74420511	Stellring kpl. (mit Pos. 14)	Set collar cpl. (with pos. 14)
14	223648	Gewindestift	Threaded stud
15	7462321	Riemenscheibe	Strap disc
16	7462311	Aufnahme	Reception
17	7462317	Riemenscheibe	Strap disc
18	74420572	Ring kpl. (mit Pos. 19)	Ring cpl. (with pos. 19)
19	93320233	Gewindestift	Threaded stud
20	7462314	Riemenscheibe	Strap disc
21	7422306	Riemenscheibe	Strap disc
22	74420856	Scheibe	Washer
23	74420851	Lager kpl. (mit Pos. 22)	Bearing cpl. (with pos. 22)
24	2124882	Zyl.-Schraube	Cyl. head screw
25	746353	Riemenscheibe kpl. (mit Pos. 26)	Strap disc cpl. (with pos. 26)
26	93311296	Zyl.-Schraube	Cyl. head screw
27	746321	Unterwelle	Lower shaft
28	746341	Distanzring	Distance ring
29	746333	Riemenscheibe	Strap disc
30	746329	Riemenscheibe kpl. (mit Pos. 31)	Strap disc cpl. (with pos. 31)
31	211354	Gewindestift	Threaded stud

Pos. Det.	Teile Nr. Part No.	Benennung	Denomination
32	746556a	Lager kpl. (mit Pos. 33)	Bearing cpl. (with pos. 33)
33	74420855	Innenring	Internal ring
34	211354	Gewindestift	Threaded stud
35	7425374	Zyl.-Schraube	Cyl. head screw
36	557263	Scheibe	Washer
37	746326	Riemenscheibe kpl. (mit Pos. 34)	Strap disc cpl. (with pos. 34)
38	746322	Riemenscheibe kpl. (mit Pos. 34)	Strap disc cpl. (with pos. 34)
39	570507	Paßfeder	Fitting key
40	7462326	Magnetgehäuse	Magnet housing
41	7462328	Magnetkörper	Magnet substance
42	7462329	Anker	Armature
43	739297	Zyl.-Schraube	Cyl. head screw
44	Z 112235	Zyl.-Schraube	Cyl. head screw
45	739298	Zahnscheibe	Tooth lock washer
46	746434	Distanzring	Distance ring
47	74420566	Scheibe	Washer
48	74420507	Distanzring	Distance ring
49	7462309	Distanzring	Distance ring
50	7443142	Sicher.-Scheibe	Safety washer
51	746299	Lüsterklemme	Two wire connector
		<b>Keilriemen</b>	<b>Belt</b>
	7464504	8 x 830, DIN 2215	8 x 830, DIN 2215
	746525	9,5 x 1425 La, DIN 7753	9,5 x 1425 La, DIN 7753
	722755	8 x 850, DIN 2215	8 x 850, DIN 2215

Pos. Det.	Teile Nr. Part No.	Benennung	Denomination
--------------	-----------------------	-----------	--------------

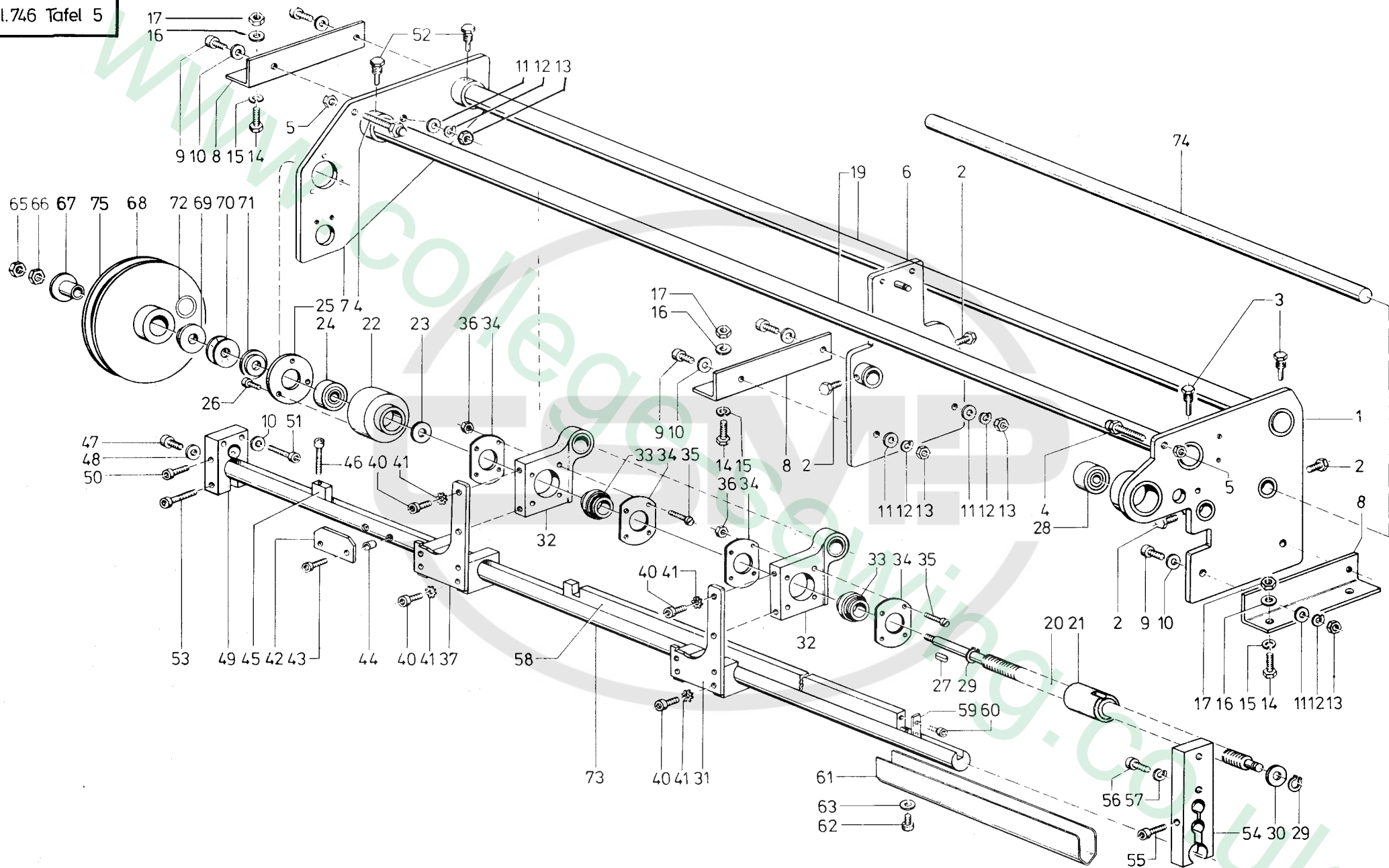

Pos. Det.	Teile Nr. Part No.	Benennung	Denomination
		<b>Teile der DÜRKOPP 746-7</b>	<b>Parts of DÜRKOPP 746-7</b>
1	746601	Stegblech kpl. (mit Pos. 2, 3, 4, 5)	Setting rule plate cpl. (with pos. 2, 3, 4, 5)
2	55617	Sechskantschraube	Hexagonal screw
3	746626	Bef.-Schraube	Fixing screw
4	7461416	Schraube	Screw
5	231454	Sechskantmutter	Hexagonal nut
6	746611	Stegblech kpl. (mit Pos. 2)	Setting rule plate cpl. (with pos. 2)
7	746621	Stegblech kpl. (mit Pos. 4, 5, 52)	Setting rule plate cpl. (with pos. 4, 5, 52)
8	746631	Bef.-Winkel	Fixing square
9	911376	Zyl.-Schraube	Cyl. head screw
10	72043	Scheibe	Washer
11	72043	Scheibe	Washer
12	7441017	Federring	Spring ring
13	72042a	Sechskantmutter	Hexagonal nut
14	746641	Sechskantschraube	Hexagonal screw
15	MG 43/12	Federring	Spring ring
16	7425027	Scheibe	Washer
17	MG 43/13	Sechskantmutter	Hexagonal nut
19	746651	Tragachse	Supporting shaft
20	746785	Zugspindel	Pulling spindle
21	746786	Spindelmutter	Spindle nut
22	746788	Spindelaufnahme	Spindle reception
23	746789	Scheibe	Washer
24	7421464	Schräg-Kula	Angular contact ball bearing
25	746791	Scheibe	Washer
26	902380	Zyl.-Schraube	Cyl. head screw
27	5701364	Paßfeder	Fitting key
28	211108	Rillen-Kula	Grooved ball bearing
29	211109	Sicher.-Scheibe	Safety washer
30	746789	Scheibe	Washer
31	7461035k	Lagerung	Bearing application
32	746804	Lagerbock kpl. (mit Pos. 33, 34, 35, 36)	Pillow block cpl. (incl. pos. 33, 34, 35, 36)
33	746806a	Lagerbuchse	Bearing bush
34	746807	Deckscheibe	Cover disc
35	933182	Zyl.-Schraube	Cyl. head screw
36	202704	6kt.-Mutter	Hexagonal nut

Pos. Det.	Teile Nr. Part No.	Benennung	Denomination
37	7461038k	Lagerung	Bearing application
40	7425374	Zyl.-Schraube	Cyl. head screw
41	211609	Zahnscheibe	Tooth lock washer
42	7461022	Nocken	Cam
43	5701594	Zyl.-Schraube	Cylinder head screw
44	7461023	Distanzhülse	Distance sleeve
45	7461025	Keil	Wedge
46	7422036	Zyl.-Schraube	Cylinder head screw
47	2194240	Zyl.-Schraube	Cylinder head screw
48	NBO/577	Scheibe	Washer
49	7461001	Klemmstück kpl. (mit Pos. 50, 53)	Clamp cpl. (with pos. 50, 53)
50	7441236	Zyl.-Schraube	Cyl. head screw
51	570522	Zyl.-Schraube	Cyl. head screw
52	746629	Sechskantschraube	Hexagonal screw
53	74421026	Zyl.-Schraube	Cyl. head screw
54	7461011	Klemmstück kpl. (mit Pos. 55)	Clamp cpl. (with pos. 55)
55	570522	Zyl.-Schraube	Cyl. head screw
56	911376	Zyl.-Schraube	Cyl. head screw
57	7441017	Federring	Spring ring
58	7461031	Schiene	Rail
59	7461032	Anschlagstück	Stop device
60	7461033	Zyl.-Schraube	Cyl. head screw
61	7461029	Schutzkappe	Protective cap
62	5562068	Zyl.-Schraube	Cyl. head screw
63	557263	Scheibe	Washer
65	74421240	Sechskantmutter	Hexagonal nut
66	MG 43/13	Sechskantmutter	Hexagonal nut
67	7461206	Mitnahmering	Driving ring
68	7462985	Riemenscheibe (3000 min <sup>-1</sup> )	Strap disc (3000 min <sup>-1</sup> )
69	7461207	Scheibe	Washer
70	7461208	Tellerfeder	Cup spring
71	7461209	Scheibe	Washer
72	216301	Gummiring	Rubber ring
73	7461021	Leitachse	Leading axle
74	746811	Welle	Shaft
75	7462986	Riemenscheibe (2500 min <sup>-1</sup> )	Strap disc (2500 min <sup>-1</sup> )

Pos. Det.	Teile Nr. Part No.	Benennung	Denomination
--------------	-----------------------	-----------	--------------

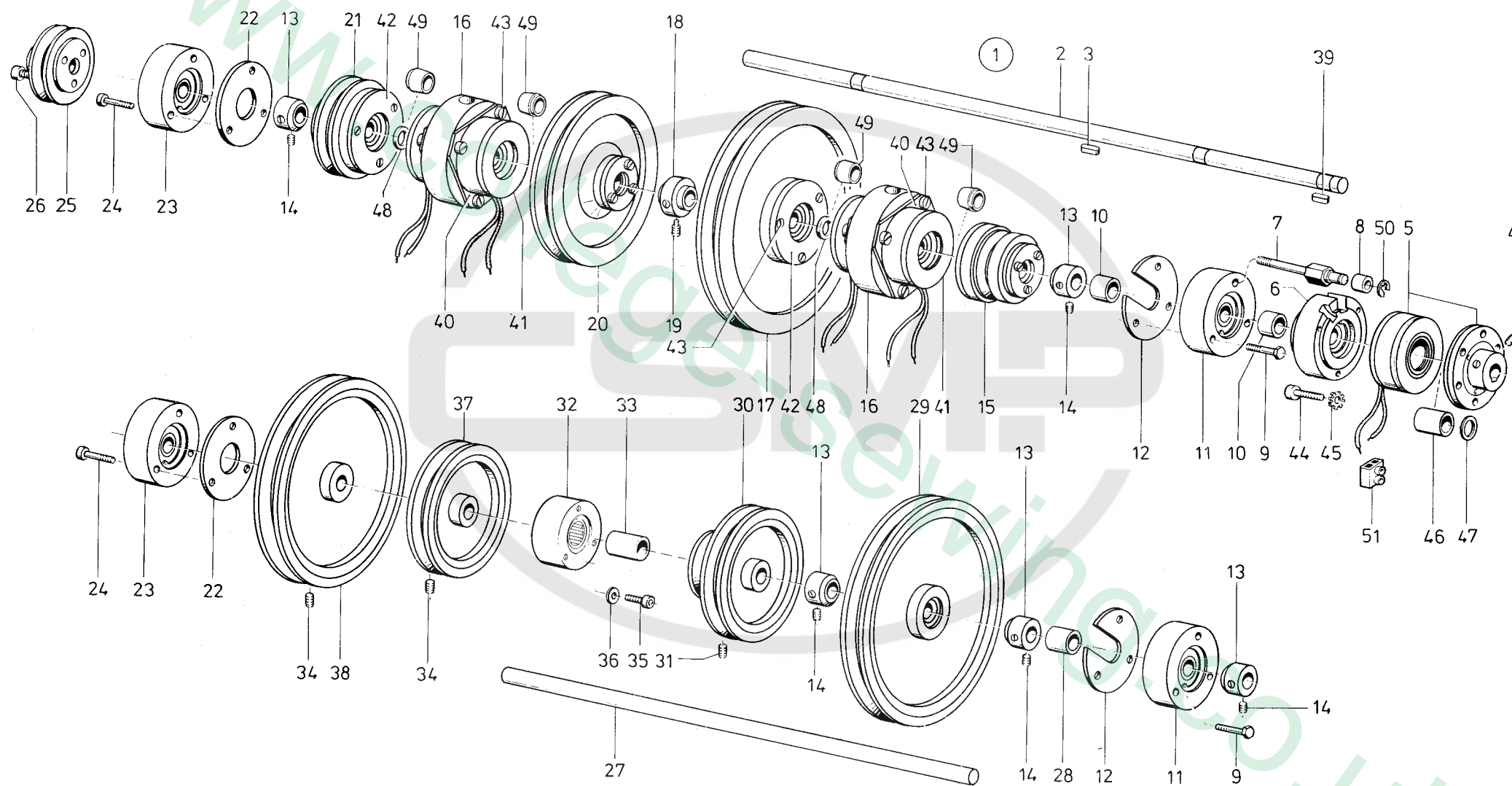

Pos. Det.	Teile Nr. Part No.	Benennung	Denomination
		<b>Teile der DÜRKOPP 746-7</b>	<b>Parts of DÜRKOPP 746-7</b>
1	7462304	Kupplungswelle kpl. (best. aus Pos. 1 bis 26, 34, 39 bis 47)	Clutch shaft cpl. (consist. of pos. 1 up to 26, 34, 39 up to 47)
2	746351	Kupplungswelle	Clutch shaft
3	7462303	Paßfeder	Fitting key
4	211354	Gewindestift	Cyl. head screw
5	746448k	Magnetbremse kpl. (mit Pos. 4)	Magnet brake cpl. (with pos. 4)
6	746425	Aufnahmering	Reception ring
7	746319	Haltebolzen	Retaining bolt
8	746320	Buchse	Bush
9	5701192	Sechskantschraube	Hexagonal screw
10	74420864	Distanzring	Distance ring
11	74420858	Lager kpl. (mit Pos. 12)	Bearing cpl. (with pos. 12)
12	74420862	Scheibe	Washer
13	74420511	Stellring kpl. (mit Pos. 14)	Set collar cpl. (with pos. 14)
14	223648	Gewindestift	Threaded stud
15	7462321	Riemenscheibe	Strap disc
16	7462311	Aufnahme	Reception
17	7462317	Riemenscheibe	Strap disc
18	74420572	Ring kpl. (mit Pos. 19)	Ring cpl. (with pos. 19)
19	93320233	Gewindestift	Threaded stud
20	7462314	Riemenscheibe	Strap disc
21	7422306	Riemenscheibe	Strap disc
22	74420856	Scheibe	Washer
23	74420851	Lager kpl. (mit Pos. 22)	Bearing cpl. (with pos. 22)
24	2124882	Zyl.-Schraube	Cyl. head screw
25	746353	Riemenscheibe kpl. (mit Pos. 26)	Strap disc cpl. (with pos. 26)
26	93311296	Zyl.-Schraube	Cyl. head screw
27	746321	Unterwelle	Lower shaft
28	746341	Distanzring	Distance ring
29	746333	Riemenscheibe	Strap disc
30	7464502	Riemenscheibe kpl. (mit Pos. 31)	Strap disc cpl. (with pos. 31)
31	211354	Gewindestift	Threaded stud

Pos. Det.	Teile Nr. Part No.	Benennung	Denomination
32	746556a	Lager kpl. (mit Pos. 33)	Bearing cpl. (with pos. 33)
33	74420855	Innenring	Internal ring
34	211354	Gewindestift	Threaded stud
35	7425374	Zyl.-Schraube	Cyl. head screw
36	557263	Scheibe	Washer
37	746326	Riemenscheibe kpl. (mit Pos. 34)	Strap disc cpl. (with pos. 34)
38	746322	Riemenscheibe kpl. (mit Pos. 34)	Strap disc cpl. (with pos. 34)
39	570507	Paßfeder	Fitting key
40	7462326	Magnetgehäuse	Magnet housing
41	7462328	Magnetkörper	Magnet substance
42	7462329	Anker	Armature
43	739297	Zyl.-Schraube	Cyl. head screw
44	Z 112235	Zyl.-Schraube	Cyl. head screw
45	739298	Zahnscheibe	Tooth lock washer
46	746434	Distanzring	Distance ring
47	74420566	Scheibe	Washer
48	74420507	Distanzring	Distance ring
49	7462309	Distanzring	Distance ring
50	7443142	Sicher.-Scheibe	Safety washer
51	746299	Lüsterklemme	Two wire connector
		<b>Keilriemen</b>	<b>Belt</b>
	7464504	8 x 830, DIN 2215	8 x 830, DIN 2215
	746525	9,5 x 1425 La, DIN 7753	9,5 x 1425 La, DIN 7753
	722755	8 x 850, DIN 2215	8 x 850, DIN 2215

Pos. Det.	Teile Nr. Part No.	Benennung	Denomination
--------------	-----------------------	-----------	--------------

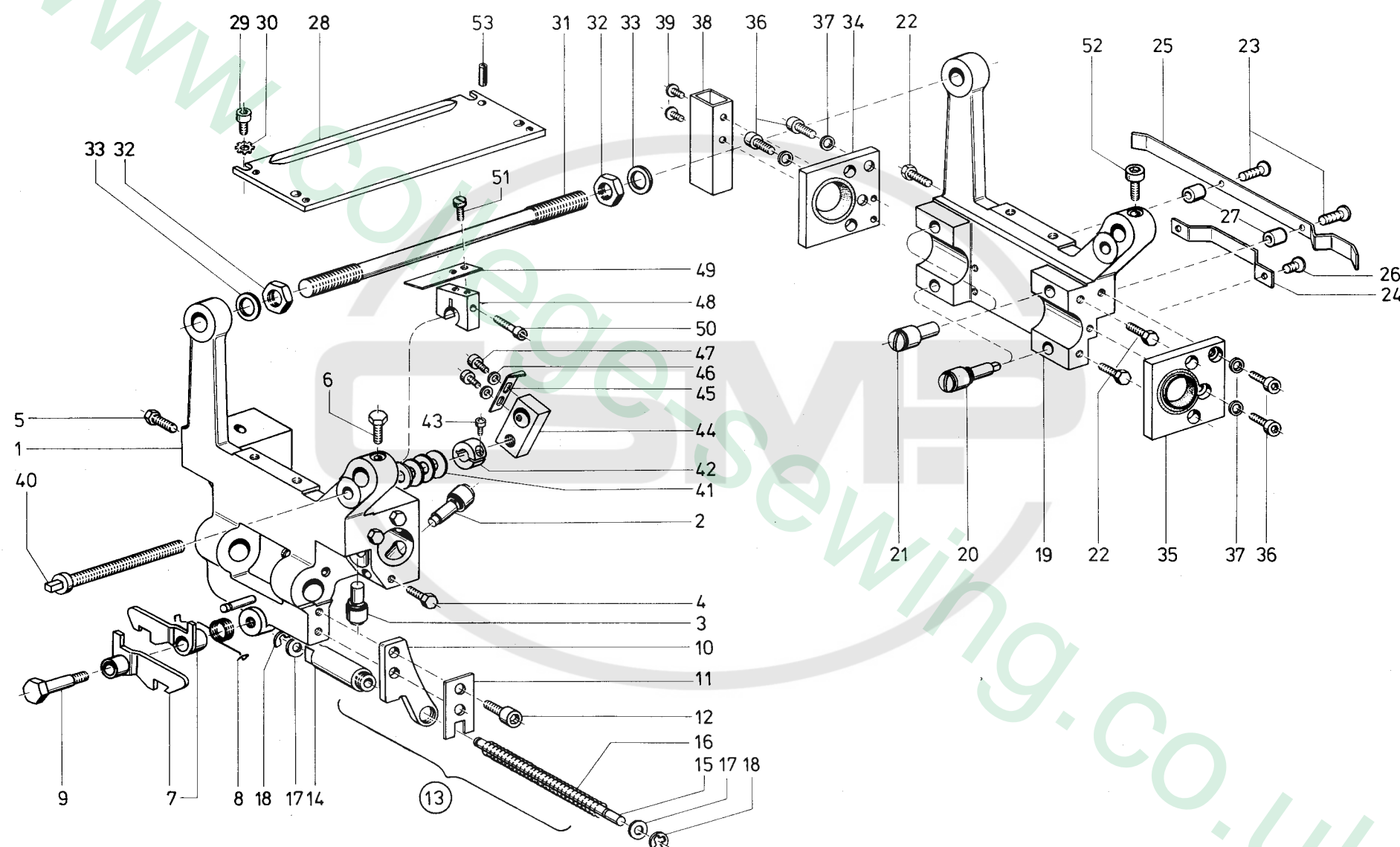

Pos. Det.	Teile Nr. Part No.	Benennung	Denomination
1	746655a	Schlitten	Slide
2	746657a	Exzenterbolzen	Eccentric bolt
3	746656a	Bolzen	Bolt
4	5561830	Sechskantschraube	Hexagonal screw
5	5561297	Sechskantschraube	Hexagonal screw
6	5561830	Sechskantschraube	Hexagonal screw
7	746666	Klinke	Ratchet
8	746669	Drehfeder	Torsion spring
9	746670	Ansatzschraube	Extension spring
10	746674	Mitnehmer	Carrier
11	746676	Zwischenstück	Transition piece
12	911376	Zyl.-Schraube	Cyl. head screw
13	746681	Druckstück kpl. (mit Pos. 14, 15, 16, 17, 18)	Thrust piece cpl. (incl. pos. 14, 15, 16, 17, 18)
14	746682	Buchse	Bush
15	746683	Stange	Rod
16	746684	Druckfeder	Pressure spring
17	746685	Scheibe	Washer
18	211100a	Sicher.-Scheibe	Safety washer
19	746705	Schlitten	Slide
20	746657a	Exzenterbolzen	Eccentric bolt
21	746656a	Exzenterbolzen	Eccentric bolt
22	5561297	Sechskantschraube	Hexagonal screw
23	5561297	Sechskantschraube	Hexagonal screw
24	746713	Schaltleiste	Switch reglet
25	746728	Schaltleiste	Switch reglet
26	7395347	Senkschraube	Countersunk screw
27	746730a	Schraube	Screw
28	7461905	Verbind.-Platte	Butt plate
29	556362	Zyl.-Schraube	Cyl. head screw
30	211609	Zahnscheibe	Tooth lock washer
31	746719	Achse	Shaft
32	291304	Sechskantmutter	Hexagonal nut
33	2651147	Scheibe	Washer
34	746698	Platte	Plate
35	746694	Platte	Plate
36	570912	Zyl.-Schraube	Cyl. head screw
37	531460	Scheibe	Washer
38	746702	Schlauchführ.	Hose guidance
39	10019130	Linsenschraube	Countersunk screw
40	746732	Vierkantschraube	Square screw
41	7391108	Tellerfeder	Cup spring

Pos. Det.	Teile Nr. Part No.	Benennung	Denomination
42	746737a	Mutter kpl. (mit Pos. 43)	Nut cpl. (with pos. 43)
43	933335	Zyl.-Schraube	Cyl. head screw
44	746731	Einstellstück	Adjusting piece
45	746735a	Zeiger	Pointer
46	1005233	Scheibe	Washer
47	70263	Zyl.-Schraube	Cyl. head screw
48	746739k	Klemmstück kpl. (mit Pos. 50, 51)	Clamping piece cpl. (with pos. 50, 51)
49	74630500	Skalablech links, für 10 mm Nadel- entfernung	Scale plate, left hand, for 10 mm needle- distance
	74630500a	Skalablech rechts, für 10 mm Nadel- entfernung	Scale plate, right hand, for 10 mm needle- distance
		Weitere Skalableche siehe Anhang!	Further scale plates see appendix!
50	93370175	Zyl.-Schraube	Cyl. head screw
51	223676	Zyl.-Schraube	Cyl. head screw
52	556362	Zyl.-Schraube	Cyl. head screw
53	719279	Spannhülse	Tension sleeve

Pos. Det.	Teile Nr. Part No.	Benennung	Denomination
--------------	-----------------------	-----------	--------------

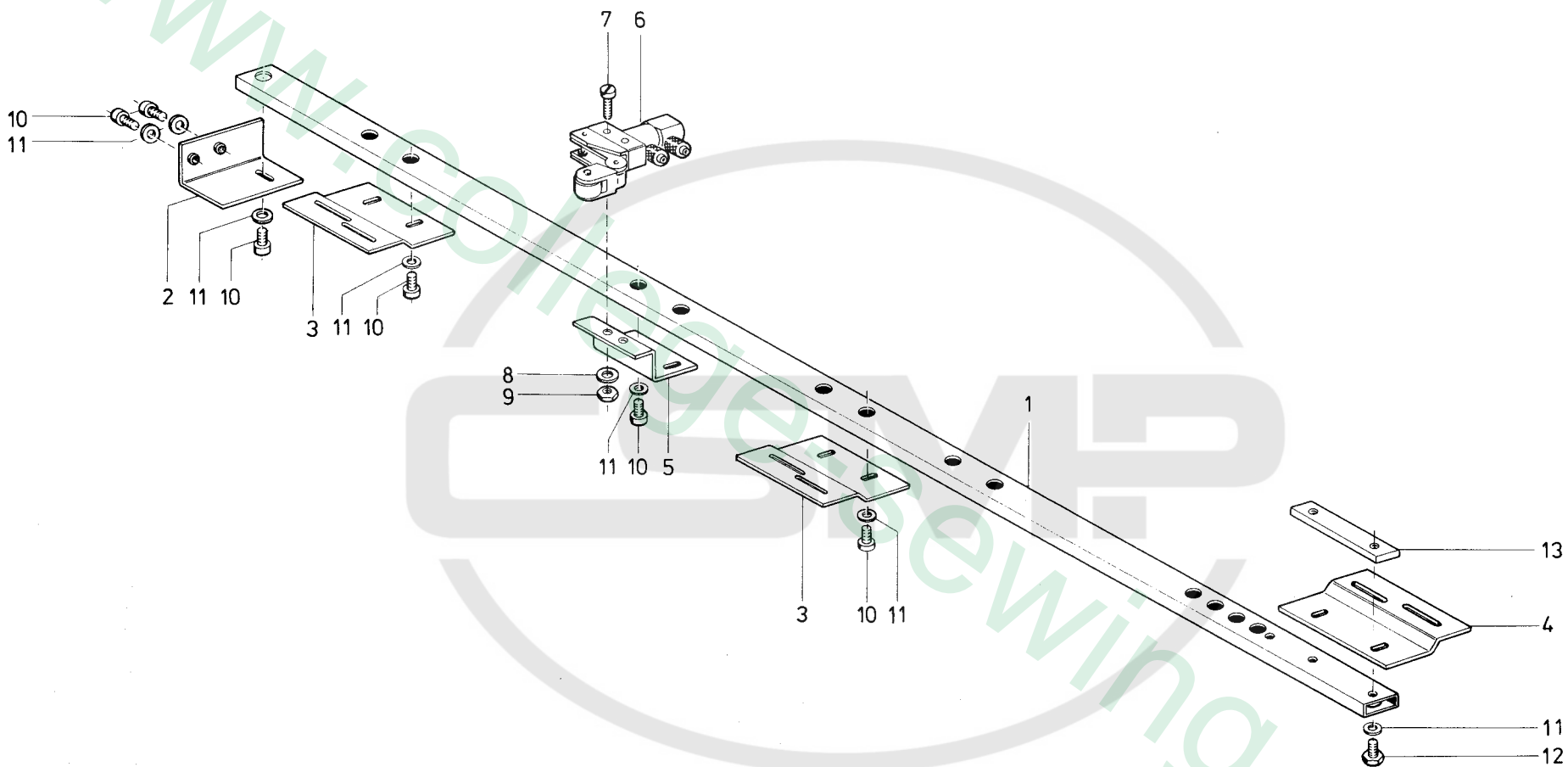

Pos. Det.	Teile Nr. Part No.	Benennung	Denomination
1	7462941	Bef.-Schiene	Fixing rail
2	7462945	Winkel	Angle
3	7462952	Bef.-Blech	Fastening plate
4	7462953	Bef.-Blech	Fastening plate
5	7462958	Bef.-Blech	Fastening plate
6	7462176	3/2-Wege-Sitzventil	3/2 Distributor valve
7	74424377	Zyl.-Schraube	Cyl. head screw
8	1005233	Scheibe	Washer
9	551 1824	Sechskantschraube	Hexagonal nut
10	265565	Zyl.-Schraube	Cyl. head screw
11	024275	Scheibe	Washer
12	55881	Sechskantschraube	Hexagonal screw
13	7462957	Gew.-Leiste	Threaded rail

Pos. Det.	Teile Nr. Part No.	Benennung	Denomination

Pos. Det.	Teile Nr. Part No.	Benennung	Denomination

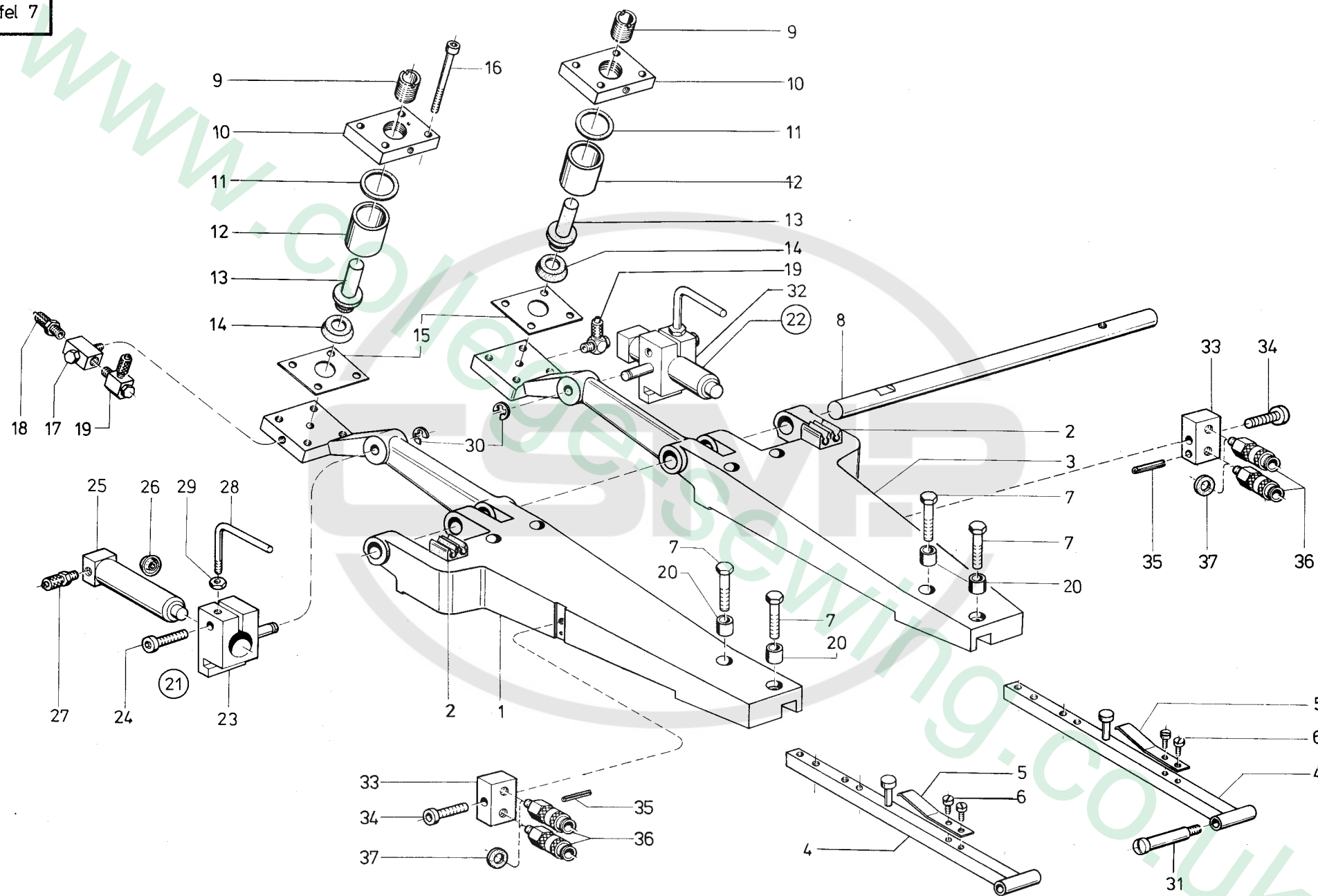

Pos. Det.	Teil Nr. Part No.	Benennung	Denomination
1	7461873	Klammerarm	Cramp arm
2	7461875	Klemmleiste	Terminal strip
3	7461874	Klammerarm	Cramp arm
4	7461876	Klammerhalter	Cramp holder
5	7461884	Blattfeder	Leaf spring
6	21698	Zyl.-Schraube	Cyl. head screw
7	5581304	Sechskantschraube	Hexagonal screw
8	7461903	Achse	Shaft
9	7461894	Einstellbuchse	Adjusting sleeve
10	7461889	Platte	Plate
11	7461890	Dichtring	Gasket ring
12	7461887	Zylinderrohr	Cylinder tube
13	7461892	Kolben	Piston
14	7426431	Lippenring	Lip ring
15	7461888	Dichtung	Gasket
16	71810508	Zyl.-Schraube	Cyl. head screw
17	746767	Schl.-T-Verschr.	T-Hose coupling screw
18	7422244	Schl.-Verschr.	Hose coupling screw
19	746768	Schl.-L-Verschr.	L-Hose coupling screw
20	2124843	Abstandshülse	Distance sleeve
21	7461922	Klinke kpl. links (best. aus Pos. 23, 24, 25, 27)	Ratchet cpl. left hand (consist. of pos. 23, 24, 25, 27)
22	7461923	Klinke kpl. rechts (best. aus Pos. 32, 24, 25, 27)	Ratchet cpl. right hand (consist. of pos. 32, 24, 25, 27)
23	7461924	Klinke, links	Ratchet, left hand
24	5701594	Zyl.-Schraube	Cyl. head screw
25	7461931	Zylinder kpl. (mit Pos. 26 und 27)	Cylinder cpl. (with pos. 26 and 27)
26	2462566	Lippenring	Lip ring
27	7422244	Schl.-Verschr.	Hose coupling screw
28	746755	Winkel	Square
29	237202	6kt.-Mutter	Hexagonal nut
30	7443142	Sicher.-Scheibe	Safety washer
31	746783	Schraube	Screw
32	7461925	Klinke, rechts	Ratchet, right hand
33	74640376	Anschl.-Stück	Stop piece
34	93370175	Zyl.-Schraube	Cyl. head screw
35	1001194	Spannhülse	Clamping sleeve
36	74640378	Kupplungsdose	Coupling socket
37	74242167	Dichtring	Gasket ring

Pos. Det.	Teile Nr. Part No.	Benennung	Denomination
			

Pos. Det.	Teile Nr. Part No.	Benennung	Denomination
			

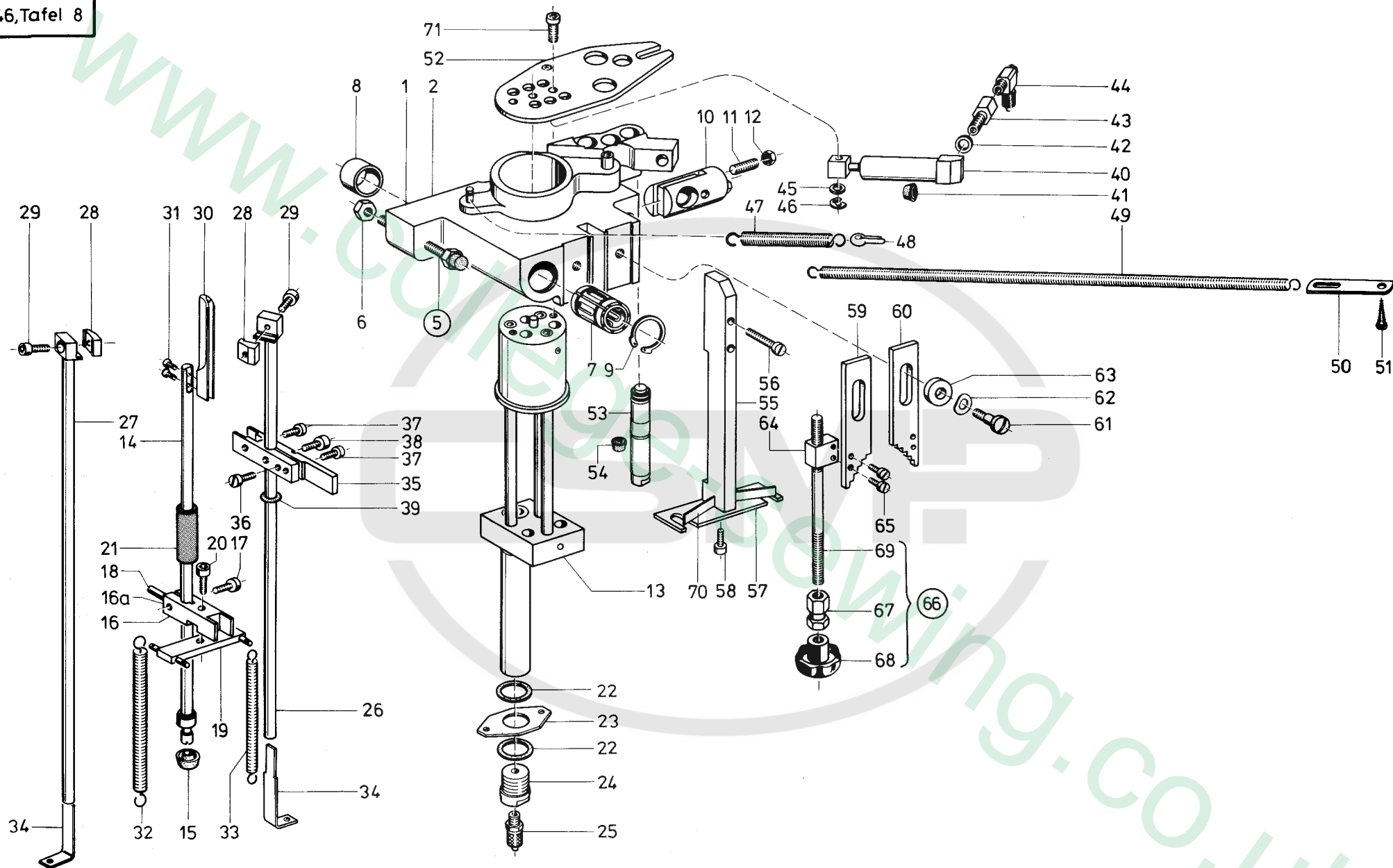

Pos. Det.	Teile Nr. Part No.	Benennung	Denomination
1	746815	Lagerbock (Nahtende)	Pillow block (end of seam)
2	746816	Lagerbock (Nahtanfang)	Pillow block (beginning of seam)
5	746822	Schraube	Screw
6	231454	Sechskantmutter	Hexagonal nut
7	746826	Kugelhüchse	Ball sleeve
8	746827	Distanzrohr	Distance tube
9	21125	Sicher.-Scheibe	Safety washer
10	746831	Lager kpl. (mit Pos. 11 und 12)	Bearing cpl. (incl. pos. 11 and 12)
11	10019150	Gewindestift	Threaded stud
12	MG 8/7d	Sechskantmutter	Hexagonal nut
13	746833a	Lager	Bearing
14	746846a	Rohr	Tube
15	2462566	Lippenring	Labial ring
16	746851	Klemmstück kpl. (mit Pos. 17 und 18)	Clamping piece cpl. (with pos. 17 and 18)
16a	746851a	Klemmstück kpl. (mit Pos. 17 und 18)	Clamping piece cpl. (with pos. 17 and 18)
17	21688	Zyl.-Schraube	Cyl. head screw
18	5511242	Bolzen	Bolt
19	746855	Leiste	Reglet
20	74420778	Zyl.-Schraube	Cyl. head screw
21	746860	Anschlagbuchse	Stopping sleeve
22	746865a	Dichtring	Gasket ring
23	746863a	Platte	Plate
24	746864a	Schraube	Screw
25	7422244	Schlauchversch.	Hose coupling screw
26	746874	Rohr	Tube
27	746873	Rohr	Tube
28	746878	Klemmstück	Clamping piece
29	746879	Zyl.-Schraube	Cyl. head screw
30	746977	Vorstecher kpl. (mit Pos. 31)	Pre-cutter cpl. (incl. pos. 31)
31	74424194	Senkschraube	Countersunk screw
32	746893a	Zugfeder	Tension spring
33	746891	Zugfeder	Tension spring
34	746875a	Verlängerung	Lengthening plate
35	746884	Gabelstück kpl. (mit Pos. 36, 37, 38)	Fork shaped piece cpl. (incl. pos. 36, 37, 38)
36	223676	Zyl.-Schraube	Cyl. head screw
37	7441968	Zyl.-Schraube	Cyl. head screw
38	7441509	Zyl.-Schraube	Cyl. head screw

Pos. Det.	Teile Nr. Part No.	Benennung	Denomination
39	746889	Rundschnurring	Round cord ring
40	746894	Zylinder kpl. (mit Pos. 41)	Cylinder cpl. (with pos. 41)
41	21154075	Lippenring	Labial ring
42	2113107	Dichtring	Gasket ring
43	746908	Spezialschraube	Special screw
44	746768	Schl.-L-Versch.	L-Hose coupling piece
45	052737c	Scheibe	Washer
46	570138	Sicher.-Scheibe	Safety washer
47	746987a	Zugfeder	Tension spring
48	MG 11/24	Splint	Split pin
49	7461490	Zugfeder	Tension spring
50	2658731	Lasche	Strip
51	7441115	Zyl.-Schraube	Cyl. head screw
52	746915	Hebel	Lever
53	746951	Zylinder kpl. (mit Pos. 54)	Cylinder cpl. (with pos. 54)
54	55614030	Lippenring	Labial ring
55	746941	Leiste	Reglet
56	10019129	Zyl.-Schraube	Cyl. head screw
57	746944	Platte	Plate
58	570912	Zyl.-Schraube	Cyl. head screw
59	746924	Anschlagblech	Limit plate
60	746923	Anschlagblech	Limit plate
61	2522388	Ansatzschraube	Shoulder screw
62	420362	Federscheibe	Spring washer
63	57010047	Scheibe	Washer
64	746931	Kloben kpl. (mit Pos. 65)	Block cpl. (incl. pos. 65)
65	237624	Zyl.-Schraube	Cyl. head screw
66	746936	Spindel kpl. (best. aus Pos. 67, 68, 69)	Spindle cpl. (consist. of pos. 67, 68, 69)
67	746938	Sechskantmutter	Hexagonal nut
68	7441559	Sterngriff	Star grip
69	746937	Spindel	Spindle
70	746943	Blattfeder	Plate spring
71	2194240	Zyl.-Schraube	Cyl. head screw

Pos. Det.	Teile Nr. Part No.	Benennung	Denomination
--------------	-----------------------	-----------	--------------

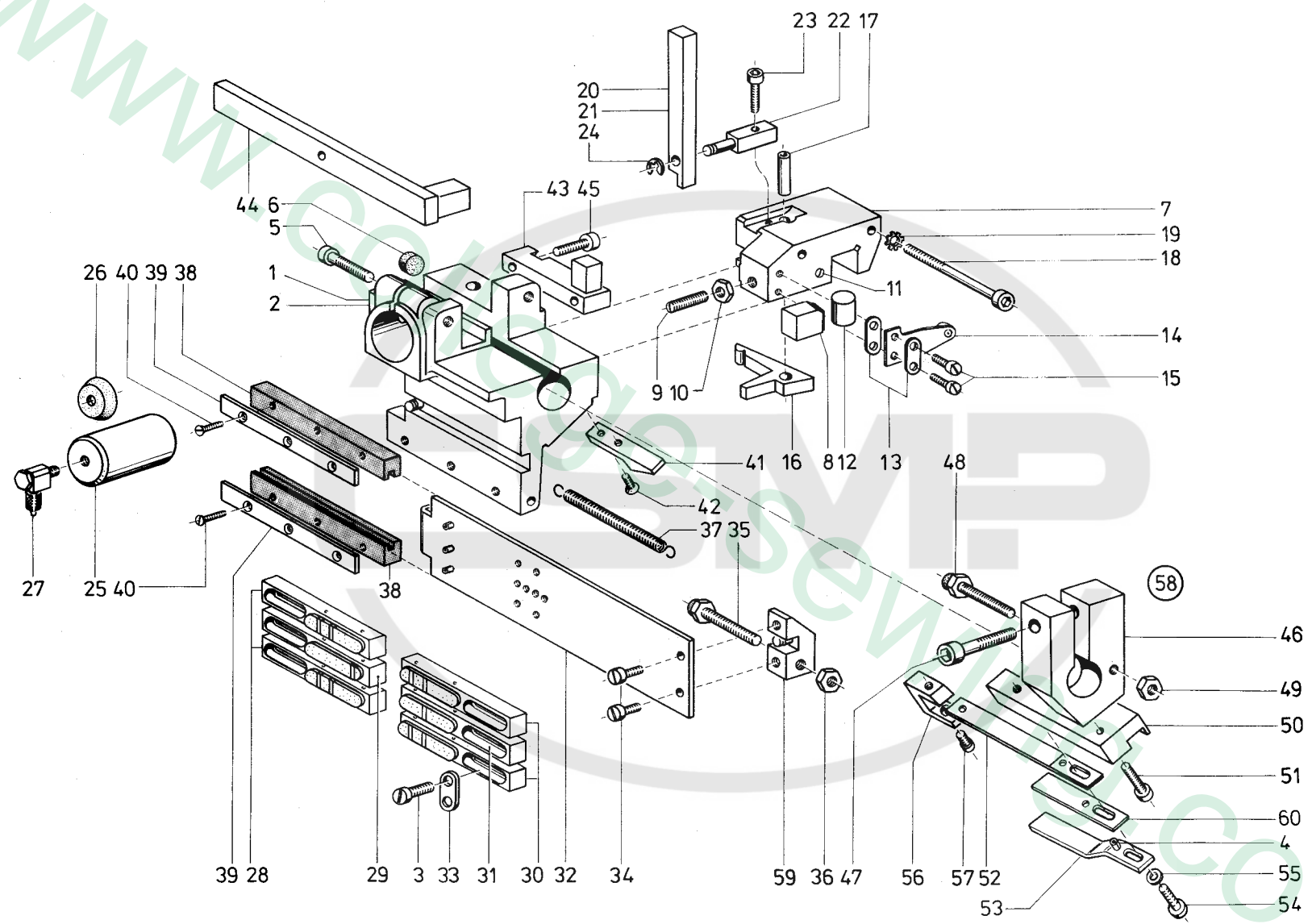

Pos. Det.	Teile Nr. Part No.	Benennung	Denomination
1	7461043	Klemmbock kpl. (Nahtende, mit Pos. 5, 6, 7, 16, 17, 18, 19)	Clamping support cpl. (end of seam, with pos. 5, 6, 7, 16, 17, 18, 19)
2	7461044	Klemmbock kpl. (Nahtanfang, mit Pos. 5, 6, 7, 16, 17, 18, 19)	Clamping support cpl. (beginning of seam, with pos. 5, 6, 7, 16, 17, 18, 19)
3	223676	Zyl.-Schraube	Cyl. head screw
4	2381505	Spannhülse	Clamping sleeve
5	2386530	Zyl.-Schraube	Cyl. head screw
6	7461418	Vulkoll. Stopfen	Plug
7	7461052	Mitnehmer	Driver
8	7461054	Anlage	Layer-on
9	5562064	Gewindestift	Threaded stud
10	5701287	6Kt.-Mutter	Hexagonal nut
11	223237	Gewindestift	Threaded stud
12	7461061	Zylinderrolle	Cylinder roll
13	7461062	Zwischenstück	Intermediate piece
14	7461065	Blattfeder	Leaf spring
15	223676	Zyl.-Schraube	Cyl. head screw
16	7461071	Hebel	Lever
17	556230	Bolzen	Bolt
18	7461077	Zyl.-Schraube	Cyl. head screw
19	211609	Zahnscheibe	Tooth Lock washer
20	7461081	Sicherungshebel (Nahtende)	Safety Lever (end of seam)
21	7461082	Sicherungshebel (Nahtanfang)	Safety Lever (beginning of seam)
22	7461083	Bolzen	Bolt
23	7441968	Zyl.-Schraube	Cyl. head screw
24	570138	Sicher.-Scheibe	Safety washer
25	7461091a	Zylinder kpl.	Cylinder cpl.
26	7449066	Topfmanschette	Cup collar
27	746768	Schl. L-Verschr.	L-Hose coupling screw
28	7461111	Kontakt (Nahtanfang)	Contact (beginning of seam)
29	7461113	Kontakt (Nahtanfang)	Contact (beginning of seam)
30	7461112	Kontakt (Nahtende)	Contact (end of seam)
31	7461114	Kontakt (Nahtende)	Contact (end of seam)

Pos. Det.	Teile Nr. Part No.	Benennung	Denomination
32	7461132	Platte	Plate
33	7461062	Zwischenstück	Intermediate piece
34	270631	Zyl.-Schraube	Cyl. head screw
35	7461416	Schraube	Screw
36	231454	6Kt.-Mutter	Hexagonal nut
37	746892	Zugfeder	Tension spring
38	7461151	Führungsleiste	Guidance reglet
39	7461153	Leiste	Reglet
40	7461152	Senkschraube	Countersunk screw
41	7461158	Nocken	Cam
42	90297	Senkschraube	Countersunk screw
43	7461161	Anschlag	Stop
44	7461171	Anschlag	Stop
45	7441236	Zyl.-Schraube	Cyl. head screw
46	7461182	Klemmstück kpl. (mit Pos. 47)	Clamping piece cpl. (incl. pos. 47)
47	7441694	Zyl.-Schraube	Cyl. head screw
48	7461416	Schraube	Screw
49	231454	6Kt.-Schraube	Hexagonal screw
50	7461187	Federaufnahme	Spring Lifter
51	93370175	Zyl.-Schraube	Cyl. head screw
52	7461191	Blattfeder	Leaf spring
53	7461189K	Anschlag (mit Pos. 4)	Stop (incl. pos. 4)
54	93311296	Zyl.-Schraube	Cyl. head screw
55	024275	Scheibe	Washer
56	7461192	Raste	Notch
57	21698	Zyl.-Schraube	Cyl. head screw
58	7461181	Klemmstück kpl. (mit Pos. 46, 50, 51, 52, 53, 56, 57, 48, 49)	Clamping piece cpl. (incl. pos. 46, 50, 51, 52, 53, 56, 57, 48, 49)
59	7461138	Kloben	Block
60	7461196	Blattfeder	Leaf spring

Pos. Det.	Teile Nr. Part No.	Benennung	Denomination
--------------	-----------------------	-----------	--------------

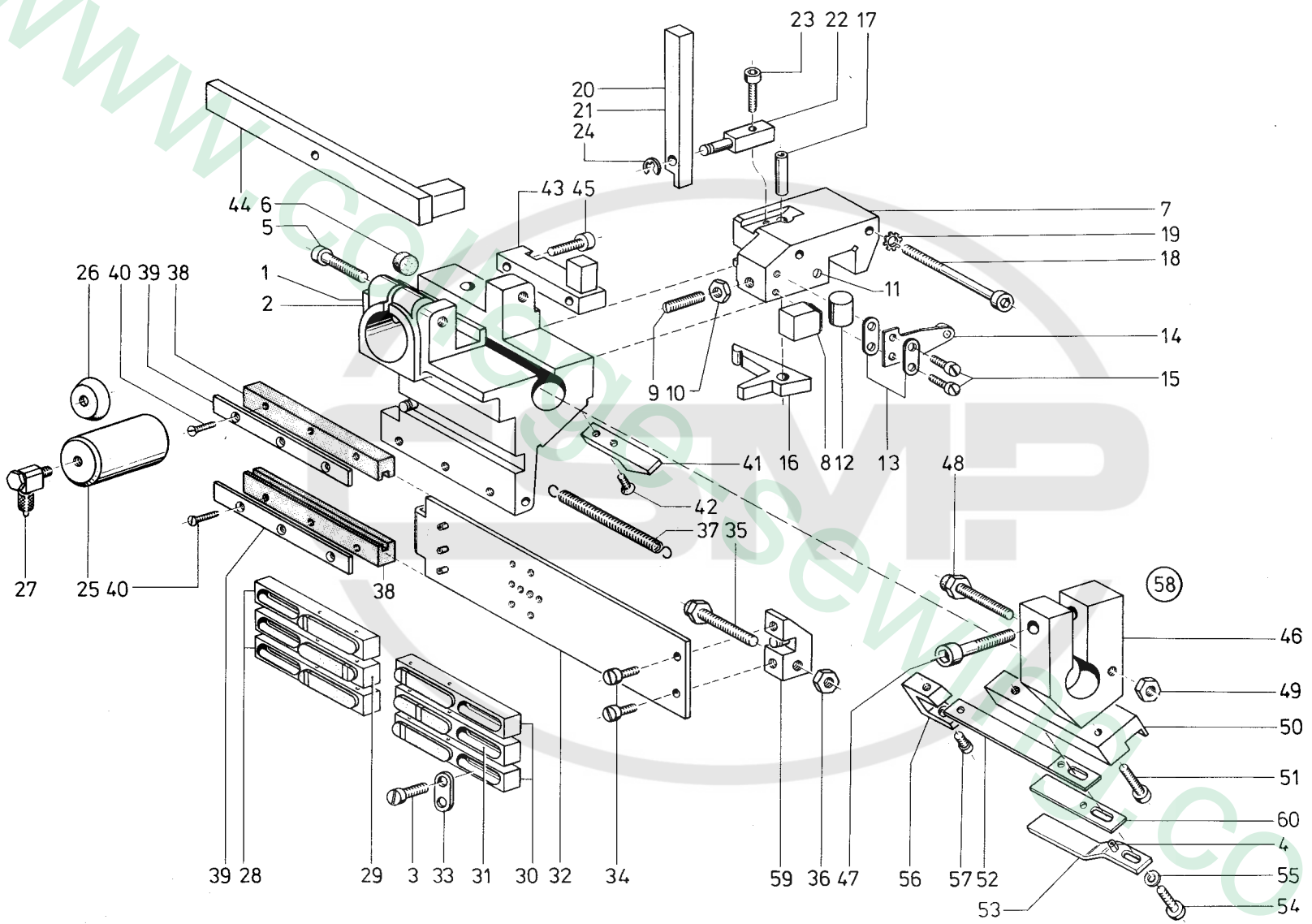

Pos. Det.	Teile Nr. Part No.	Benennung	Denomination
		<b>Teile der DÜRKOPP 746-7</b>	<b>Parts of DÜRKOPP 746-7</b>
1	7461043	Klemmbock kpl. (Nahtende, mit Pos. 5, 6, 7, 16, 17, 18, 19)	Clamping support cpl. (end of seam, with pos. 5, 6, 7, 16, 17, 18, 19)
2	7461044	Klemmbock kpl. (Nahtanfang, mit Pos. 5, 6, 7, 16, 17, 18, 19)	Clamping support cpl. (beginning of seam, with pos. 5, 6, 7, 16, 17, 18, 19)
3	223676	Zyl.-Schraube	Cyl. head screw
4	2381505	Spannhülse	Clamping sleeve
5	2386530	Zyl.-Schraube	Cyl. head screw
6	7461418	Vulkoll. Stopfen	Plug
7	7461052	Mitnehmer	Driver
8	7461054	Anlage	Layer-on
9	5562064	Gewindestift	Threaded stud
10	5701287	6Kt.-Mutter	Hexagonal nut
11	223237	Gewindestift	Threaded stud
12	7461061	Zylinderrolle	Cylinder roll
13	7461062	Zwischenstück	Intermediate piece
14	7461065	Blattfeder	Leaf spring
15	223676	Zyl.-Schraube	Cyl. head screw
16	7461071	Hebel	Lever
17	556230	Bolzen	Bolt
18	7461077	Zyl.-Schraube	Cyl. head screw
19	211609	Zahnscheibe	Tooth Lock washer
20	7461081	Sicherungshebel (Nahtende)	Safety Lever (end of seam)
21	7461082	Sicherungshebel (Nahtanfang)	Safety Lever (beginning of seam)
22	7461083	Bolzen	Bolt
23	7441968	Zyl.-Schraube	Cyl. head screw
24	570138	Sicher.-Scheibe	Safety washer
25	7461091a	Zylinder kpl.	Cylinder cpl.
26	7449066	Topfmanschette	Cup collar
27	746768	Schl. L-Versch.	L-Hose coupling screw
28	7464521	Kontakt (Nahtanfang)	Contact (beginning of seam)
29	7461113	Kontakt (Einschnittanfang)	Contact (beginning of cutting)
30	7461113	Kontakt (Nahtende)	Contact (end of seam)
31	7461114	Kontakt (Einschnittende)	Contact (cutting end)

Pos. Det.	Teile Nr. Part No.	Benennung	Denomination
32	7461132	Platte	Plate
33	7461062	Zwischenstück	Intermediate piece
34	270631	Zyl.-Schraube	Cyl. head screw
35	7461416	Schraube	Screw
36	231454	6Kt.-Mutter	Hexagonal nut
37	746892	Zugfeder	Tension spring
38	7461151	Führungsleiste	Guidance reglet
39	7461153	Leiste	Reglet
40	7461152	Senkschraube	Countersunk screw
41	7461158	Nocken	Cam
42	90297	Senkschraube	Countersunk screw
43	7461161	Anschlag	Stop
44	7461171	Anschlag	Stop
45	7441236	Zyl.-Schraube	Cyl. head screw
46	7461182	Klemmstück kpl. (mit Pos. 47)	Clamping piece cpl. (incl. pos. 47)
47	7441694	Zyl.-Schraube	Cyl. head screw
48	7461416	Schraube	Screw
49	231454	6Kt.-Schraube	Hexagonal screw
50	7461187	Federaufnahme	Spring Lifter
51	93370175	Zyl.-Schraube	Cyl. head screw
52	7461191	Blattfeder	Leaf spring
53	7461189K	Anschlag (mit Pos. 4)	Stop (incl. pos. 4)
54	93311296	Zyl.-Schraube	Cyl. head screw
55	024275	Scheibe	Washer
56	7461192	Raste	Notch
57	21698	Zyl.-Schraube	Cyl. head screw
58	7461181	Klemmstück kpl. (mit Pos. 46, 50, 51, 52, 53, 56, 57, 48, 49)	Clamping piece cpl. (incl. pos. 46, 50, 51, 52, 53, 56, 57, 48, 49)
59	7461138	Kloben	Block
60	7461196	Blattfeder	Leaf spring

Pos. Det.	Teile Nr. Part No.	Benennung	Denomination
--------------	-----------------------	-----------	--------------

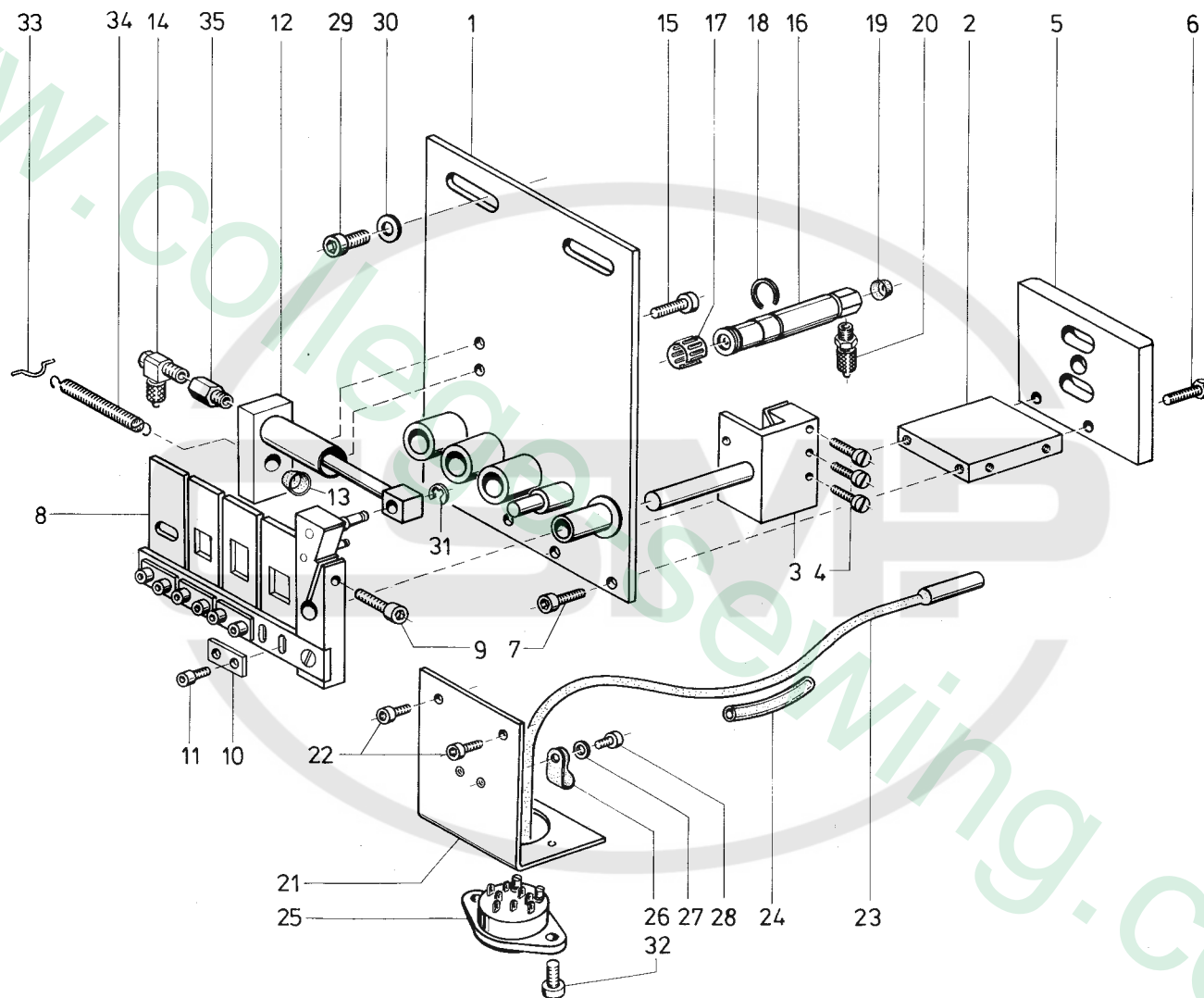

Pos. Det.	Teile Nr. Part No.	Benennung	Denomination
1	7461222	Platte	Plate
2	7461227	Distanzstück	Distance piece
3	7461228	Aufnahme	Lifter
4	5693278	Zyl.-Schraube	Cyl. head screw
5	7461234	Platte	Plate
6	2658878	6Kt.-Schraube	Hexagonal screw
7	7441509	Zyl.-Schraube	Cyl. head screw
8	74630391	Hebel kpl. (mit Pos. 9, 10, 11) für 8 mm Nadelabst.	Lever cpl. (with pos. 9, 10, 11) for 8 mm needle dist.
	74630392	Hebel Kpl. (mit Pos. 9, 10, 11) für 10 mm Nadelabstand	Lever cpl. (with pos. 9, 10, 11) for 10 mm needle distance
	74630393	Hebel kpl. (mit Pos. 9, 10, 11) für 12 mm Nadelabstand	Lever cpl. (with pos. 9, 10, 11) for 12 mm needle distance
	74630394	Hebel kpl. (mit Pos. 9, 10, 11) für 14 mm Nadelabstand	Lever cpl. (with pos. 9, 10, 11) for 14 mm needle distance
	74630395	Hebel kpl. (mit Pos. 9, 10, 11) für 16 mm Nadelabstand	Lever cpl. (with pos. 9, 10, 11) for 16 mm needle distance
9	556362	Zyl.-Schraube	Cyl. head screw
10	74630415	Lasche	Shackle
11	570912	Zyl.-Schraube	Cyl. head screw
12	7461271	Zylinder kpl. (mit Pos. 13)	Cylinder cpl. (with pos. 13)
13	21154075	Lippenring	Labial ring
14	746768	Schl. L-Verschr.	Hose coupling screw
15	7461033	Zyl.-Schraube	Cyl. head screw
16	7461245	Zylinder kpl. (mit Pos. 19)	Cylinder cpl. (with pos. 19)
17	746969	Toleranzring	Tolerance ring
18	746970	Sprengring	Spring ring
19	55614030	Lippenring	Labial ring
20	7422244	Schl. Verschr.	Hose coupling screw
21	7461265	Winkel	Square
22	939394	Zyl.-Schraube	Cyl. head screw
23	7461235	Mikroschalter	Micro-switch
24	74424326	Schlauch	Hose
25	746294	Steckverbindung	Plug-in connection
26	93311424	Schelle	Clip
27	1005233	Scheibe	Washer
28	237624	Zyl.-Schraube	Cyl. head screw

Pos. Det.	Teile Nr. Part No.	Benennung	Denomination
29	7441107	Zyl.-Schraube	Cyl. head screw
30	72043	Scheibe	Washer
31	211100a	Sicher.-Scheibe	Safety washer
32	5561686	Zyl.-Schraube	Cyl. head screw
33	246134	Federhaken	Spring hook
34	21699	Zugfeder	Draw spring
35	7462208	Verb.-Stück	Joining piece

Pos. Det.	Teile Nr. Part No.	Benennung	Denomination
--------------	-----------------------	-----------	--------------

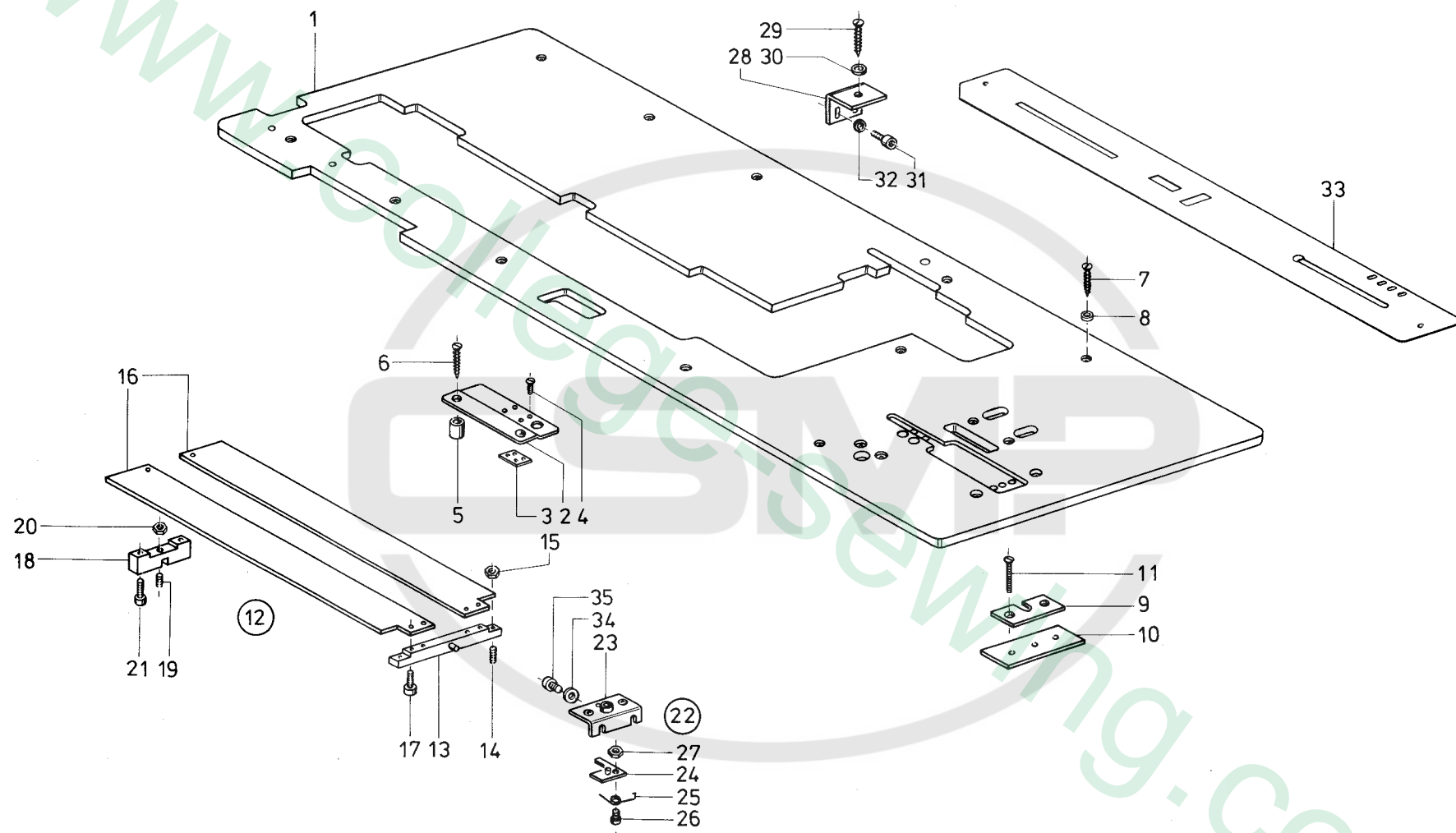

Pos. Det.	Teile Nr. Part No.	Benennung	Denomination
1	7002132	Tischplatte	Table board
2	7461294a	Bef.-Platte	Fixing plate
3	7461291	Platte	Plate
4	74424194	Senkschraube	Countersunk screw
5	7461294	Distanzbuchse	Distance sleeve
6	7441317	Zyl.-Schraube	Cyl. head screw
7	7441317	Zyl.-Schraube	Cyl. head screw
8	7441318	Scheibe	Washer
9	7461304	Halteblech	Holding plate
10	7461305	Lasche	Shackle
11	739572	Senkschraube	Countersunk screw
12	7461311	Auflage kpl. (mit Pos. 13, 16, 17, 18, 21, 28, 29, 30, 31, 32)	Supporting plate cpl. (with pos. 13, 16, 17, 18, 21, 28, 29, 30, 31, 32)
13	7461312	Bef.-Stück (mit Pos. 14 und 15)	Fastening piece (with pos. 14 und 15)
14	7461315	Gewindestift	Threaded stud
15	202704	6Kt.-Mutter	Hexagonal nut
16	7461319	Auflage	Support
17	216123	Zyl.-Schraube	Cyl. head screw
18	7461321	Bef.-Stück (mit Pos. 19 und 20)	Fastening piece (incl. pos. 19 und 20)
19	10019150	Gewindestift	Threaded stud
20	MG 8/7d	6Kt.-Mutter	Hexagonal nut
21	211373	Zyl.-Schraube	Cyl. head screw
22	7461327	Bef.-Winkel kpl. (mit Pos. 23, 24, 25, 26, 27)	Fixing square cpl. (with pos. 23, 24, 25, 26, 27)
23	7461328	Bef.-Winkel	Fixing square
24	7461331	Klinke	Pawl
25	7461334	Drehfeder	Torsion spring
26	569137	Ansatzschraube	Mounting screw
27	211198	6Kt.-Mutter	Hexagonal nut
28	7461317	Stützwinkel	Angle support
29	7441317	Zyl.-Schraube	Cyl. head screw
30	7441318	Scheibe	Washer
31	265565	Zyl.-Schraube	Cyl. head screw
32	024275	Scheibe	Washer
33	7461337	Gleitblech (für 8 mm und 10 mm Nadel- abstand)	Sliding plate (for 8 mm and 10 mm needle distance)
34	746879	Zyl.-Schraube	Cyl. head screw
35	024275	Scheibe	Washer

Pos. Det.	Teile Nr. Part No.	Benennung	Denomination
			

Pos. Det.	Teile Nr. Part No.	Benennung	Denomination
			

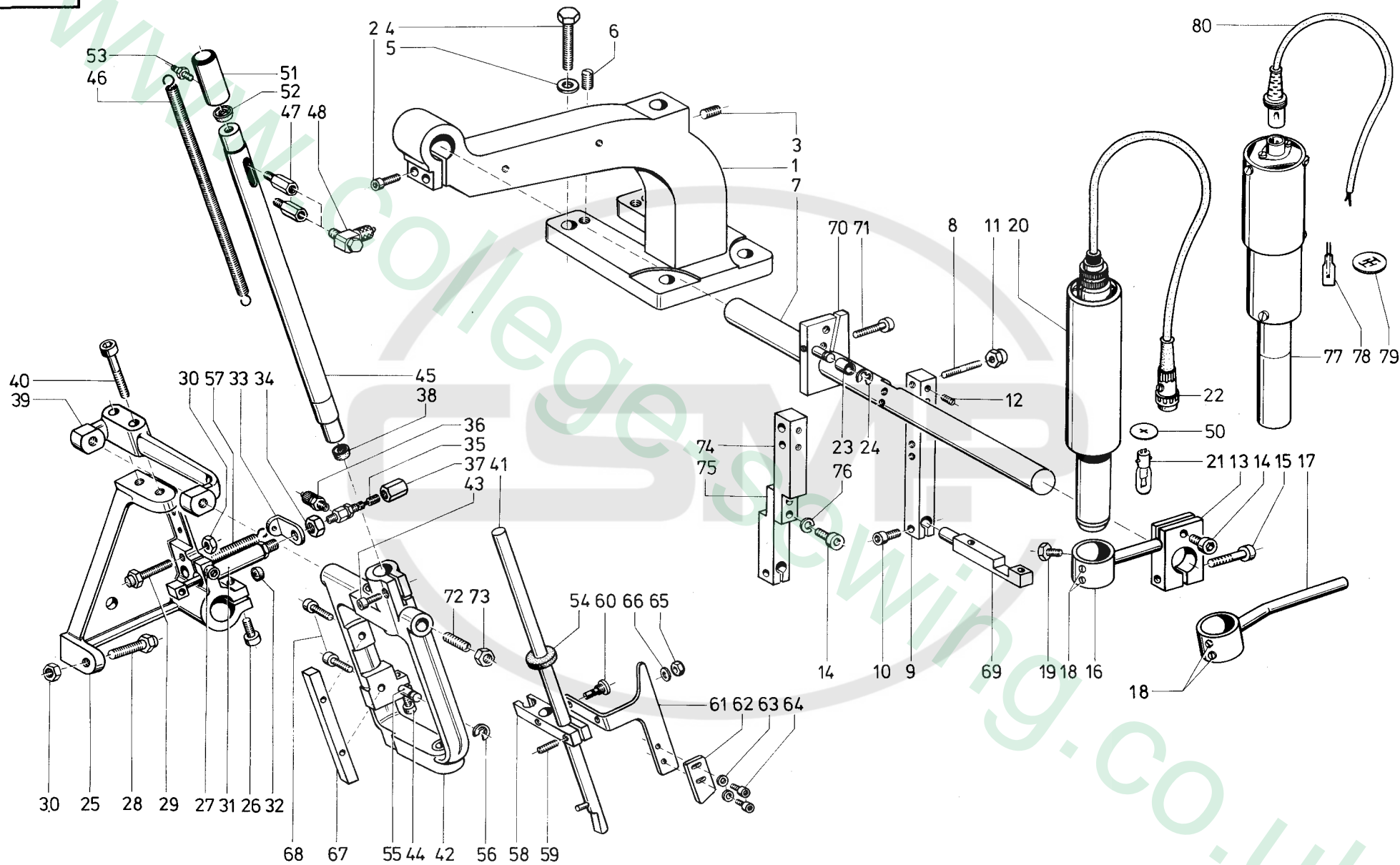

Pos. Det.	Teile Nr. Part No.	Benennung	Denomination
1	7461351	Ständer kpl. (mit Pos. 2 und 3)	Stand cpl. (incl. pos. 2 and 3)
2	570522	Zyl.-Schraube	Cyl. head screw
3	720131	Gewindestift	Threaded stud
4	7461356	6Kt.-Schraube	Hexagonal screw
5	5701051	Scheibe	Washer
6	558769	Gewindestift	Threaded stud
7	7461361	Achse kpl. (mit Pos. 8)	Shaft cpl. (incl. pos. 8)
8	5571354a	Stiftschraube	Gudgeon stud
9	7461365	Klemmleiste kpl * (mit Pos. 10 und 12)	Terminal strip cpl. * (incl. pos. 10 and 12)
10	93311296	Zyl.-Schraube	Cyl. head screw
11	21634	Hutmutter	Dome nut
12	5411395	Gewindestift	Threaded stud
13	7461398	Halter kpl. (mit Pos. 14 und 15)	Holding device cpl. (incl. pos. 14 and 15)
14	556362	Zyl.-Schraube	Cyl. head screw
15	7441694	Zyl.-Schraube	Cyl. head screw
16	7461387	Rohr kpl. (mit Pos. 18 und 19)	Tube cpl. (incl. pos. 18 and 19)
17	7461393	Rohr kpl. (mit Pos. 18)	Tube cpl. (incl. pos. 18)
18	223646	Gewindestift	Threaded stud
19	246287	6Kt.-Schraube	Hexagonal screw
20	7461401	Leuchte kpl. (mit Pos. 22) für 746-6	Lamp cpl. (with pos. 22) for 746-6
21	7461404	Lampe	Filament Lamp
22	93320350	Steckverbindung	Plug-in connection
23	5694445	Rolle	Roll
24	211100a	Sicher.-Scheibe	Safety washer
25	7461411	Lagerbock (mit Pos. 26, 27, 28, 29, 30)	Pillow block cpl. (incl. pos. 26, 27, 28, 29, 30)
26	570522	Zyl.-Schraube	Cyl. head screw
27	5701392	Zyl.-Schraube	Cyl. head screw
28	7461416	Schraube	Screw
29	7461416a	Schraube	Screw
30	231454	6Kt. Mutter	Hexagonal nut
31	7461421	Zylinder kpl. (mit Pos. 32)	Cylinder cpl. (with pos. 32)
32	21154075	Lippenring	Labial ring
33	7461431	Winkelblech	Angle plate
34	MG 43/13	6Kt.-Mutter	Hexagonal nut

Pos. Det.	Teile Nr. Part No.	Benennung	Denomination
35	Z 11647	Drosselventil	Throttle valve
36	7422244	Schl.-Verschr.	Hose coupling screw
37	Z 11648	Speialmutter	Special nut
38	21154075	Lippenring	Labial ring
39	7461441	Gabel kpl. (mit Pos. 72 und 73)	Fork cpl. (incl. pos. 72 and 73)
40	7441185	Zyl.-Schraube	Cyl. head screw
41	7461448	Stange	Rod
42	7461451	Schwinge kpl. (mit Pos. 43 und 44)	Swing arm cpl. (with pos. 43 and 44)
43	93370175	Zyl.-Schraube	Cylinder head screw
44	74420778	Zyl.-Schraube	Cylinder head screw
45	7461531	Zylinder kpl. (mit Pos. 38, 51, 52, 53)	Cylinder cpl. (incl. 38, 51, 52, 53)
46	7461494	Zugfeder	Tension spring
47	7462208	Verbindungsstück	Connecting piece
48	746768	Verschraubung	Screwed connection
50	7461405	Kreuzblende	Cross formed screen
51	7461536	Zylinder kpl.	Cylinder cpl.
52	7461547	Lippenring	Labial ring
53	7461539	Schraube	Screw
54	7461495	Vulkollanscheibe	Washer
55	7461505	Federbolzen	Spring bolt
56	211100a	Sicher.-Scheibe	Safety washer
57	7461507	Zugfeder	Tension spring
58	7461496	Führung kpl. (mit Pos. 59 und 60)	Guidance cpl. (incl. pos. 59 and 60)
59	5701757	Gewindestift	Threaded stud
60	7461500	Zapfenschraube	Pivot screw
61	7461511a	Führungswinkel	Guidance angle
62	7461515	Führung	Guidance
63	5691895	Scheibe	Washer
64	246360	Zyl.-Schraube	Cyl. head screw
65	MG 43/408	6Kt.-Mutter	Hexagonal nut
66	557263	Scheibe	Washer
67	7461501	Führungsleiste	Guidance reglet
68	P 12110	Zyl.-Schraube	Cyl. head screw
69	7461375	Bolzen	Pin
70	7461516	Kloben kpl. (mit Pos. 71, 23, 24)	Block cpl. (incl. pos. 71, 23, 24)
71	Z 111162	Zyl.-Schraube	Cyl. head screw
72	7461443	Gewindestift	Threaded stud
73	MG 43/13	6Kt.-Mutter	Hexagonal nut

Pos. Det.	Teile Nr. Part No.	Benennung	Denomination
74	74641456	Leiste kpl. ** (mit Pos. 10 und 12)	Reglet cpl. (with pos. 10 and 12) **
75	74641455	Klemmleiste **	Clamping reglet **
76	5692773	Federring	Spring ring
77	7465181	Leuchte kpl. (mit Pos. 78 und 79) für 746-7	Lamp cpl. (with pos. 78 and 79) for 746-7
78	7465182	Lampe	Filament Lamp
79	7465183	Mehrfachblende	Multiple screen
80	7465184	Leitung	Cable
		* für A1	* for A1
		** for A4	** for A4

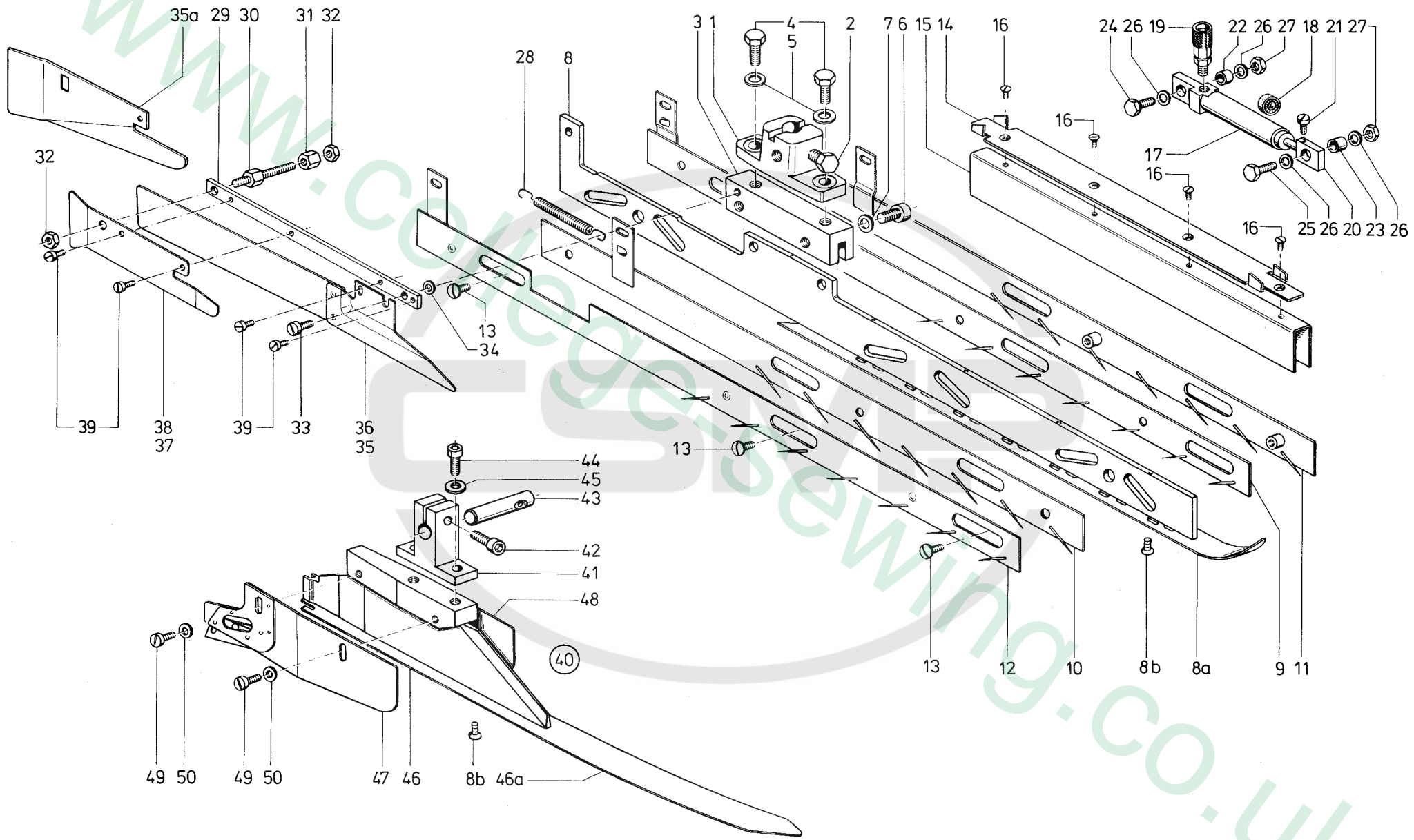

Pos. Det.	Teile Nr. Part No.	Benennung	Denomination
		<b>Stempeleinrichtung „S6“</b>	<b>Stamp equipment "S6"</b>
1	74650903	Halter kpl. (mit Pos. 2)	Holding device cpl. (with pos. 2)
2	74651135	6Kt.-Schraube	Hexagonal screw
3	74650907	Bef.-Stück	Fastening piece
4	P 121110	6Kt.-Schraube	Hexagonal screw
5	557263	Scheibe	Washer
6	2194240	Zyl.-Schraube	Cyl. head screw
7	5511246	Scheibe	Washer
8a	74650916	Sohle, für S6, S21, S36	Plain base for S6, S. 21, S 36
	74651025	Sohle, für S7, S24	Plain base for S7, S24
	74651045	Sohle, für S9, S19, S26, S37	Plain base for S9, S19, S26, S 37
	74651055	Sohle, für S10, S22	Plain base for S10, S22
	74651065	Sohle, für S12, S31	Plain base for S12, S31
	74651075	Sohle, für S13	Plain base for S13
	74650845	Sohle, für S14	Plain base for S14
	74650855	Sohle, für S15, S25	Plain base for S15, S25
	74651085	Sohle, für S16	Plain base for S16
	74651105	Sohle, für S17	Plain base for S17
	74651115	Sohle, für S18	Plain base for S18
	74651208	Sohle, für S27	Plain base for S27
	74651225	Sohle, für S28	Plain base for S28
	74651237	Sohle, für S29	Plain base for S29
	74651244	Sohle, für S30	Plain base for S30
	74651258	Sohle, für S32	Plain base for S32
	74651278	Sohle, für S33	Plain base for S33
	74651288	Sohle, für S34	Plain base for S34
	74651298	Sohle, für S35	Plain base for S35
8b	9335735	Senkschraube	Countersunk screw
8	74650915	Faltleiste	Folding reglet
9	74650941	Pasp.-Klemme	Piping terminal strip
10	74650942	Pasp.-Klemme	Piping terminal strip
11	74650921	Pasp.-Klemme	Piping terminal strip
12	74650922	Pasp.-Klemme	Piping terminal strip
13	902314	Linsenschraube	Fillister head screw
14	74650534	Auflageplatte	Bed plate
15	74650956	Schutzblech	Guard plate
16	211268	Senkschraube	Countersunk screw
17	74650961	Zylinder kpl. (mit Pos. 18, 19, 20)	Cylinder cpl. (with pos. 18, 19, 20)

Pos. Det.	Teile Nr. Part No.	Benennung	Denomination
18	246348	Lippenring	Labial ring
19	74640378	Kupplungsdose	Coupling socket
20	74650555	Anschl.-Stück kpl. (mit Pos. 21)	Joining piece cpl. (with pos. 21)
21	5561686	Zyl.-Schraube	Cylinder head screw
22	74650562	Buchse	Sleeve
23	74650563	Buchse	Sleeve
24	55881	6Kt.-Schraube	Hexagonal screw
25	74650985	6Kt.-Schraube	Hexagonal screw
26	902514	Scheibe	Washer
27	237202	6Kt.-Mutter	Hexagonal screw
28	74650989	Zugfeder	Draw spring
29	74650991	Leiste	Reglet
30	74650993	Stehbolzen	Stay bolt
31	7465994	6Kt.-Mutter	Hexagonal nut
32	202704	6Kt.-Mutter	Hexagonal nut
33	223676	Zyl.-Schraube	Cyl. head screw
34	531460	Scheibe	Washer
35	74651001	Leitblech (vorn, rechts)	Guide plate (front, right hand)
35a	74651154	Leitblech (hinten, rechts) nur für S18	Guide plate (rear, right hand) for S18 only
36	74651002K	Leitblech (vorn, links)	Guide plate (front, left hand)
37	74651004	Leitblech (hinten, rechts)	Guide plate (rear, right hand)
38	74651005	Leitblech (hinten, links)	Guide plate (rear, left hand)
39	216354	Zyl.-Schraube	Cyl. head screw
40	74650762	Faltstempel kpl. (mit Pos. 41, 42, 43, 44, 45, 46, 46a, 47, 48, 49, 50)	Folding stamp cpl. (with pos. 41, 42, 43, 44, 45, 46, 46a, 47, 48, 49, 50)
41	74650631	Klemmstück kpl. (mit Pos. 42)	Clamping piece cpl. (with pos. 42)
42	556362	Zyl.-Schraube	Cyl. head screw
43	74650636	Verbind.-Bolzen	Connecting bolt
44	2124909	Zyl.-Schraube	Cyl. head screw
45	557263	Scheibe	Washer
46	74650754	Kloben, für S6, S7, S8, S9, S12, S13, S15, S18, S21, S24, S25, S27, S31	Block for S6, S7, S8, S9, S12, S13, S15, S18, S21, S24, S25, S27, S31
	74650794	Kloben, für S10, S14, S22	Block for S10, S14, S22

Pos. Det.	Teile Nr. Part No.	Benennung	Denomination
46	74651093	Kloben, für S16, S17, S29, S30, S32, S33, S34, S35	Block for S16, S17, S29, S30, S32, S33 S34, S35
	74651125	Kloben, für S19, S26	Block for S19, S26
	74651158	Kloben, für S20, S23, S36, S37	Block for S20, S23, S36, S37
	74651229	Kloben, für S28	Block for S28
46a	74650604	Gleitblech, für S6, S21	Sliding plate for S6, S21
	74650653	Gleitblech, für S7, S24	Sliding plate for S7, S24
	74650703	Gleitblech, für S8	Sliding plate for S8
	74650723	Gleitblech, für S9	Sliding plate for S9
	74650743	Gleitblech, für S10, S22	Sliding plate for S10, S22
	74650813	Gleitblech, für S12, S31	Sliding plate for S12, S31
	74650833	Gleitblech, für S13	Sliding plate for S13
	74650849	Gleitblech, für S14	Sliding plate for S14
	74650859	Gleitblech, für S15, S25	Sliding plate for S15, S25
	74651096	Gleitblech, für S16	Sliding plate for S16
	74651109	Gleitblech, für S17, S30	Sliding plate for S17, S30
	74651119	Gleitblech, für S18	Sliding plate for S18
	74651129	Gleitblech, für S19, S26	Sliding plate for S19, S26
	74651161	Gleitblech, für S20	Sliding plate for S20
	74651189	Gleitblech, für S23	Sliding plate for S23
	74651213	Gleitblech, für S27	Sliding plate for S27
	74651232	Gleitblech, für S28	Sliding plate for S28
	74651240	Gleitblech, für S29	Sliding plate for S29
	74651263	Gleitblech, für S32	Sliding plate for S32
	74651274	Gleitblech, für S33	Sliding plate for S33
	74651284	Gleitblech, für S34	Sliding plate for S34
	74651294	Gleitblech, für S35	Sliding plate for S35
	74651309	Gleitblech, für S36	Sliding plate for S36
	74651317	Gleitblech, für S37	Sliding plate for S37
47	74650611	Leitblech, links	Guide plate, left hand
48	74650612	Leitblech, rechts	Guide plate, right hand
49	74650625	Zyl.-Schraube	Cyl. head screw
50	556855	Scheibe	Washer

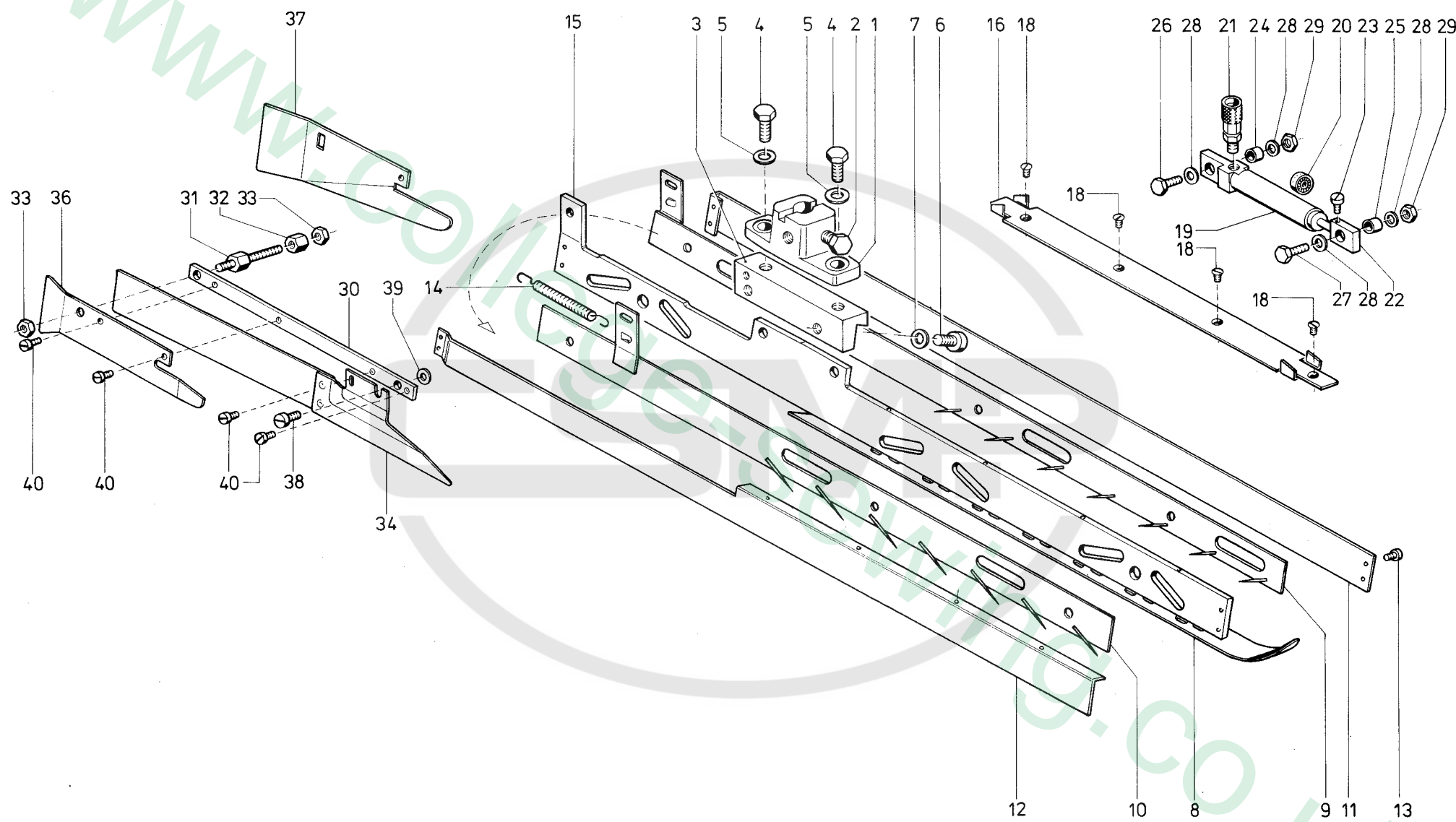

Pos. Det.	Teile Nr. Part No.	Benennung	Denomination
		<b>Stempeleinrichtung „S20“</b>	<b>Stamp equipment “S20”</b>
1	74650903	Halter kpl. (mit Pos. 2)	Holding device (with pos. 2)
2	74651135	6Kt.-Schraube	Hexagonal screw
3	74651136	Bef.-Stück	Fastening piece
4	P 121110	6Kt.-Schraube	Hexagonal screw
5	557263	Scheibe	Washer
6	2194240	Zyl.-Schraube	Cylinder head screw
7	5511246	Scheibe	Washer
8	74651139	Sohle	Plain base
9	74651141	Paspelklemme (außen, links)	Piping terminal strip (outside, left hand)
10	74651146	Paspelklemme (innen, links)	Piping terminal strip (inside, left hand)
11	74651152	Schutzblech	Guard plate
12	74651151	Schutzblech	Guard plate
13	221583	Zyl.-Schraube	Cylinder head screw
14	74650989	Zugfeder	Draw spring
15	74641138	Faltleiste	Folding reglet
16	74650534	Auflageplatte	Bed plate
18	211268	Senkschraube	Countersunk screw
19	74650961	Zylinder kpl. (mit Pos. 20, 21, 22)	Cylinder cpl. (with pos. 20, 21, 22)
20	246348	Lippenring	Labial ring
21	74640378	Kupplungsdose	Coupling socket
22	74650555	Anschl.-Stück kpl. (mit Pos. 23)	Joining piece cpl. (with pos. 23)
23	5561686	Zyl.-Schraube	Cylinder head screw
24	74650562	Buchse	Sleeve
25	74650563	Buchse	Sleeve
26	55881	6Kt.-Schraube	Hexagonal screw
27	74650985	6Kt.-Schraube	Hexagonal screw
28	902514	Scheibe	Washer
29	237202	6Kt.-Mutter	Hexagonal nut
30	74650991	Leiste	Reglet
31	74650993	Stehbolzen	Stay bolt
32	7465994	6Kt.-Mutter	Hexagonal nut
33	202704	6Kt.-Mutter	Hexagonal nut
34	74651155	Leitblech	Guide plate
36	74651005	Leitblech	Guide plate
37	74651154	Leitblech	Guide plate
38	223676	Zyl.-Schraube	Cylinder head screw

Pos. Det.	Teile Nr. Part No.	Benennung	Denomination
39	531460	Scheibe	Washer
40	216354	Zyl.-Schraube	Cylinder head screw

Pos. Det.	Teile Nr. Part No.	Benennung	Denomination
--------------	-----------------------	-----------	--------------

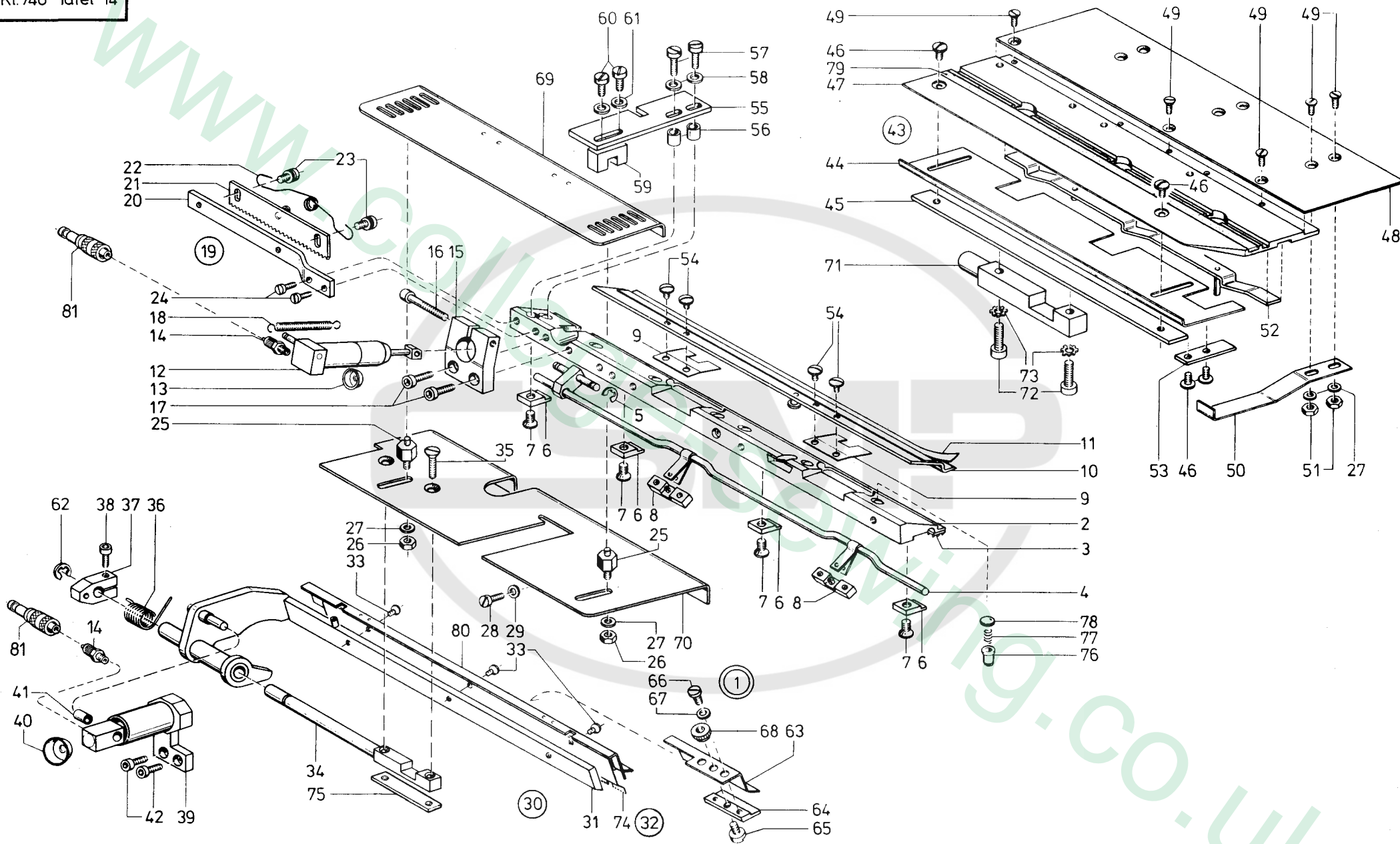

Pos. Det.	Teile Nr. Part No.	Benennung	Denomination
1	74640003	Klammer links kpl. (für Klammeinrichtung: K1, K3, K4) *	Cramp left hand cpl. (for Cramp equipment: K1, K3, K4) *
2	74640004	Druckleiste kpl. (mit Pos. 76, 77, 78)	Pressure border cpl. (with pos. 76, 77, 78)
3	74640006	Streifen	Strip
4	74640007a	Kurbel	Crank
5	10019228	Sicher.-Scheibe	Safety washer
6	74640014	Platte	Plate
7	5513188	Senkschraube	Countersunk screw
8	74640017	Führ.-Bock	Guide stand
9	74640021	Blattfeder	Plate spring
10	74640023	Faltblech kpl. (mit Pos. 11)	Fold plate cpl. (with pos. 11)
11	74640027	Scotchlite	Scotchlite
12	74640032	Zylinder kpl. (mit Pos. 13 und 14)	Cylinder cpl. (with pos. 13 and 14)
13	21154075	Lippenring	Labial ring
14	7422244	Schl.-Verschr.	Hose coupling screw
15	74640051	Halter kpl. (mit Pos. 16)	Holder cpl. (with pos. 16)
16	7422036	Zyl.-Schraube	Cyl. head screw
17	570912	Zyl.-Schraube	Cyl. head screw
18	216152	Zugfeder	Tension spring
19	74640061	Transp.-Leiste kpl. (mit Pos. 20, 21, 22 und 23)	Transport reglet cpl. (with pos. 20, 21, 22 and 23)
20	74640062	Halte winkel	Holding square
21	74640063	Transportleiste	Transport reglet
22	74640067	Drehfeder	Torsion spring
23	74640066	Ansatzschraube	Shoulder screw
24	216120	Zyl.-Schraube	Cyl. head screw
25	74640074	Distanzstück	Distance piece
26	202704	6kt.-Mutter	Hexagonal nut
27	5691895	Scheibe	Washer
28	21698	Zyl.-Schraube	Cyl. head screw
29	5691895	Scheibe	Washer
30	74640076	Pattenklemme kpl. (mit Pos. 31, 32, 33, 34, 36, 37, 41, 62, 74)	Flap clamping cpl. (with pos. 31, 32, 33, 34, 36, 37, 41, 62, 74)
31	74640077a	Pattenklemme	Flap clamping
32	74640131	Läng-Lehre kpl. (mit Pos. 63, 64, 65, 66, 67, 68, 80)	Longitudinal gauge cpl. (with pos. 63, 64, 65, 66, 67, 68, 80)

Pos. Det.	Teile Nr. Part No.	Benennung	Denomination
33	420324	Senkschraube	Countersunk screw
34	74640098	Lagerbolzen	Bearing bolt
35	5702382	Senkschraube	Countersunk screw
36	74640221	Drehfeder	Torsion spring
37	74640091	Kloben kpl. (mit Pos. 38)	Block cpl. (with pos. 38)
38	7441968	Zyl.-Schraube	Cyl. head screw
39	74640222	Zylinder kpl. (mit Pos. 40)	Cylinder cpl. (with pos. 40)
40	2462566	Lippenring	Labial ring
41	74640235	Buchse	Sleeve
42	90297	Zyl.-Schraube	Cyl. head screw
43	7461368	Auflage kpl. (best. aus Pos. 44, 45, 46, 47, 50, 51, 52, 53, 56, 57, 58, 59) **	Fixed support cpl. (cons. of pos. 44, 45, 47, 50, 51, 52, 53, 55, 56, 57, 58, 59) **
44	7461369	Anschlagblech	Stop plate
45	7461370	Bef.-Leiste	Fixing reglet
46	10019130	Linsenschraube	Fillister head screw
47	7461372a	Auflage kpl. (mit Pos. 79)	Fixed support cpl. (with pos. 79)
48	7461373	Auflageblech	Bed plate
49	5513188	Senkschraube	Countersunk screw
50	7461374	Anschlagfeder	Stop spring
51	7395105	Sechskanmutter	Hexagon nut
52	7461376	Schieber	Slide
53	7461379	Anschlag	Stop
54	911339	Linsenschraube	Fillister head screw
55	74640117	Platte	Plate
56	74640118a	Hülse	Bush
57	21646	Zyl.-Schraube	Cyl. head screw
58	531460	Scheibe	Washer
59	74640119	Führ.-Stück	Guidance piece
60	219353	Zyl.-Schraube	Cyl. head screw
61	531460	Scheibe	Washer
62	211100a	Sicher.-Scheibe	Safety washer
63	74640136	Winkel	Angle
64	74640137	Leiste	Border
65	74640138	Bolzen	Bolt
66	216354	Zyl.-Schraube	Cyl. head screw
67	1005233	Scheibe	Washer
68	74640139	Rändelmutter	Knurled nut
69	74640075	Anschlag	Stop
70	74640073	Auflage	Bed plate

Pos. Det.	Teile Nr. Part No.	Benennung	Denomination
71	7461375	Bolzen (Abbildung auch auf Tafel 12)	Bolt (illustration see also table 12)
72	P12110	Zyl.-Schraube	Cyl. head screw
73	MG43/2950a	Zahnscheibe	Tooth lock washer
74	74640645	Kralle	Claw
75	74640100	Gewindelasche	Threaded bracket
76	74640006a	Druckstück	Thrust piece
77	38095	Druckfeder	Pressure spring
78	7391090	Verschlußscheibe	Sealing washer
79	7461372b	Gummibelag	Rubber coating
80	74640423	Schiene	Rail
81	74640379	Kupplungsstecker	Coupling plug
		* Hierzu gehört Pos. 4, 5, 6, 31 auf Tafel 7	* To it belong pos. 4, 5, 6, 31 of table 7
		** Hierzu gehört Pos. 10, 12 auf Tafel 12	** To it belong pos. 9, 10, 12 of table 12

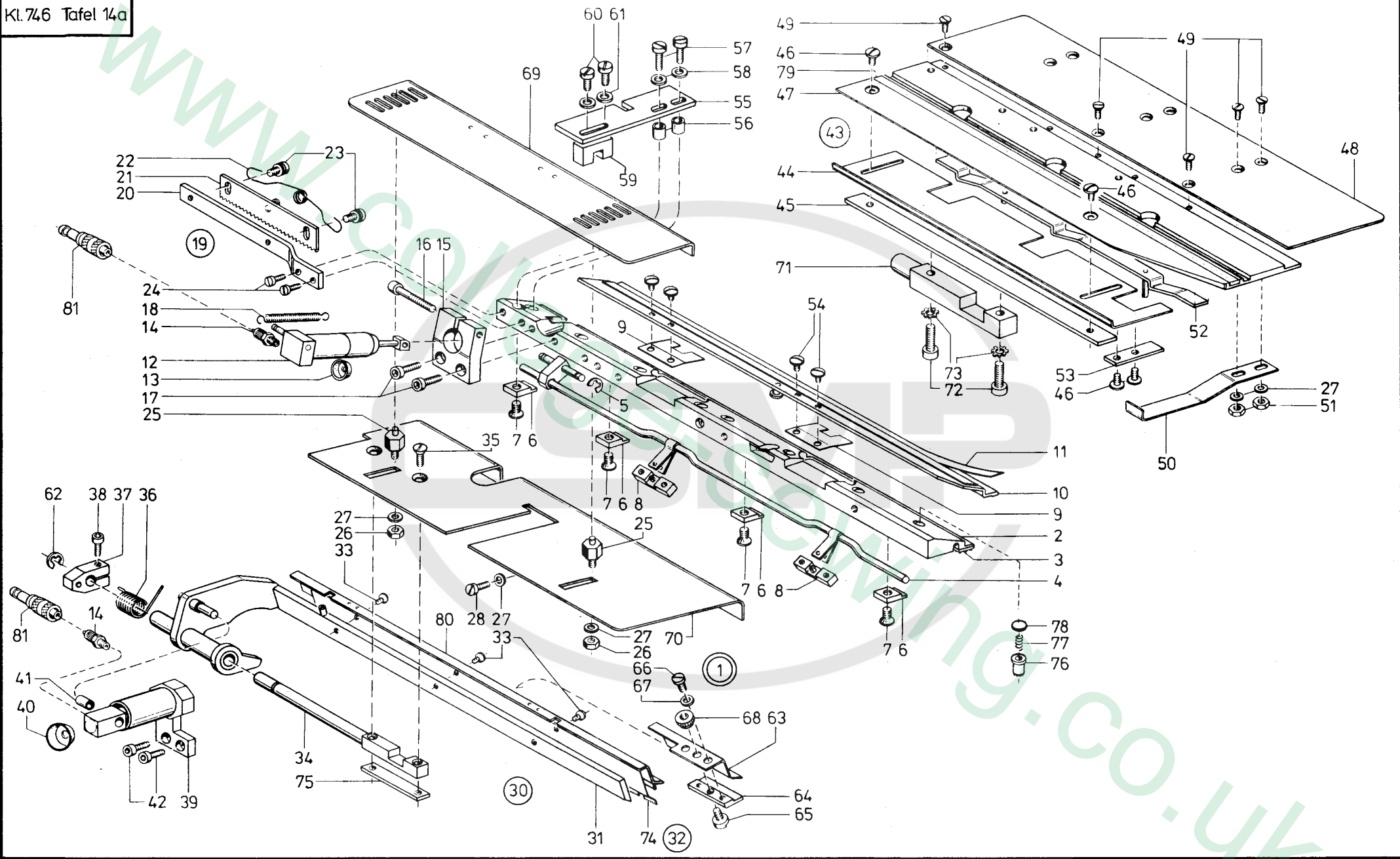

Pos. Det.	Teile Nr. Part No.	Benennung	Denomination
1	74640393	Klammer links kpl. (für Klammereinrichtung: K 5) *	Cramp left hand cpl. (for Cramp equipment: K 5) *
2	74640395	Druckleiste kpl. (mit Pos. 76, 77, 78)	Pressure border cpl. (with pos. 76, 77, 78)
3	74640398	Streifen	Strip
4	74640007a	Kurbel	Crank
5	10019228	Sicher.-Scheibe	Safety washer
6	74640014	Platte	Plate
7	5513188	Senkschraube	Countersunk screw
8	74640017	Führ.-Bock	Guide stand
9	74640021	Blattfeder	Plate spring
10	74640401	Faltblech kpl. (mit Pos. 11)	Fold plate cpl. (with pos. 11)
11	74640027	Scotchlite	Scotchlite
12	74640032	Zylinder kpl. (mit Pos. 13 und 14)	Cylinder cpl. (with pos. 13 and 14)
13	21154075	Lippenring	Labial ring
14	7422244	Schl.-Verschr.	Hose coupling screw
15	74640051	Halter kpl. (mit Pos. 16)	Holder cpl. (with pos. 16)
16	7422036	Zyl.-Schraube	Cyl. head screw
17	570912	Zyl.-Schraube	Cyl. head screw
18	216152	Zugfeder	Tension spring
19	74640061	Transp.-Leiste kpl. (mit Pos. 20, 21, 22 und 23)	Transport reglet cpl. (with pos. 20, 21, 22 and 23)
20	74640062	Haltewinkel	Holding square
21	74640063	Transportleiste	Transport reglet
22	74640067	Drehfeder	Torsion spring
23	74640066	Ansatzschraube	Shoulder screw
24	216120	Zyl.-Schraube	Cyl. head screw
25	74640074	Distanzstück	Distance piece
26	202704	6kt.-Mutter	Hexagonal nut
27	5691895	Scheibe	Washer
28	21698	Zyl.-Schraube	Cyl. head screw
29	5691895	Scheibe	Washer
30	74640411	Pattenklemme kpl. (mit Pos. 31, 32, 33, 34, 36, 37, 41, 62, 74)	Flap clamping cpl. (with pos. 31, 32, 33, 34, 36, 37, 41, 62, 74)
31	74640412	Pattenklemme	Flap clamping
32	74640421	Läng-Lehre kpl. (mit Pos. 63, 64, 65, 66, 67, 68, 80)	Longitudinal gauge cpl. (with pos. 63, 64, 65, 66, 67, 68, 80)

Pos. Det.	Teile Nr. Part No.	Benennung	Denomination
33	420324	Senkschraube	Countersunk screw
34	74640098	Lagerbolzen	Bearing bolt
35	5702382	Senkschraube	Countersunk screw
36	74640221	Drehfeder	Torsion spring
37	74640091	Kloben kpl. (mit Pos. 38)	Block cpl. (with pos. 38)
38	7441968	Zyl.-Schraube	Cyl. head screw
39	74640222	Zylinder kpl. (mit Pos. 40)	Cylinder cpl. (with pos. 40)
40	2462566	Lippenring	Labial ring
41	74640235	Buchse	Sleeve
42	90297	Zyl.-Schraube	Cyl. head screw
43	7461404	Auflage kpl. (best. aus Pos. 44, 45, 46, 47, 50, 51, 52, 53, 56, 57, 58, 59) **	Fixed support cpl. (cons. of pos. 44, 45, 47, 50, 51, 52, 53, 55, 56, 57, 58, 59) **
44	7461369	Anschlagblech	Stop plate
45	7461370	Bef.-Leiste	Fixing reglet
46	10019130	Linsenschraube	Fillister head screw
47	74641405	Auflage kpl. (mit Pos. 79)	Fixed support cpl. (with pos. 79)
48	74641407	Auflageblech	Bed plate
49	5513188	Senkschraube	Countersunk screw
50	7461374	Anschlagfeder	Stop spring
51	7395105	Sechskanmutter	Hexagon nut
52	7461376	Schieber	Slide
53	7461379	Anschlag	Stop
54	911339	Linsenschraube	Fillister head screw
55	74640117	Platte	Plate
56	74640118a	Hülse	Bush
57	21646	Zyl.-Schraube	Cyl. head screw
58	531460	Scheibe	Washer
59	74640119	Führ.-Stück	Guidance piece
60	219353	Zyl.-Schraube	Cyl. head screw
61	531460	Scheibe	Washer
62	211100a	Sicher.-Scheibe	Safety washer
63	74640136	Winkel	Angle
64	74640137	Leiste	Border
65	74640138	Bolzen	Bolt
66	216354	Zyl.-Schraube	Cyl. head screw
67	1005233	Scheibe	Washer
68	74640139	Rändelmutter	Knurled nut
69	74640408	Anschlag	Stop
70	74640406	Auflage	Bed plate

Pos. Det.	Teile Nr. Part No.	Benennung	Denomination
71	7461375	Bolzen (Abbildung auch auf Tafel 12)	Bolt (illustration see also table 12)
72	P12110	Zyl.-Schraube	Cyl. head screw
73	MG43/2950a	Zahnscheibe	Tooth lock washer
74	74640419	Kralle	Claw
75	74640100	Gewindelasche	Threaded bracket
76	74640006a	Druckstück	Thrust piece
77	38095	Druckfeder	Pressure spring
78	7391090	Verschußscheibe	Sealing washer
79	7461372b	Gummibelag	Rubber coating
80	74640423	Schiene	Rail
81	74640379	Kupplungsstecker	Coupling plug
		* Hierzu gehört Pos. 4, 5, 6, 31 auf Tafel 7	* To it belong pos. 4, 5, 6, 31 of table 7
		** Hierzu gehört Pos. 12, 14, 75, 76 auf Tafel 12	** To it belong pos. 12, 14, 75, 76 of table 12

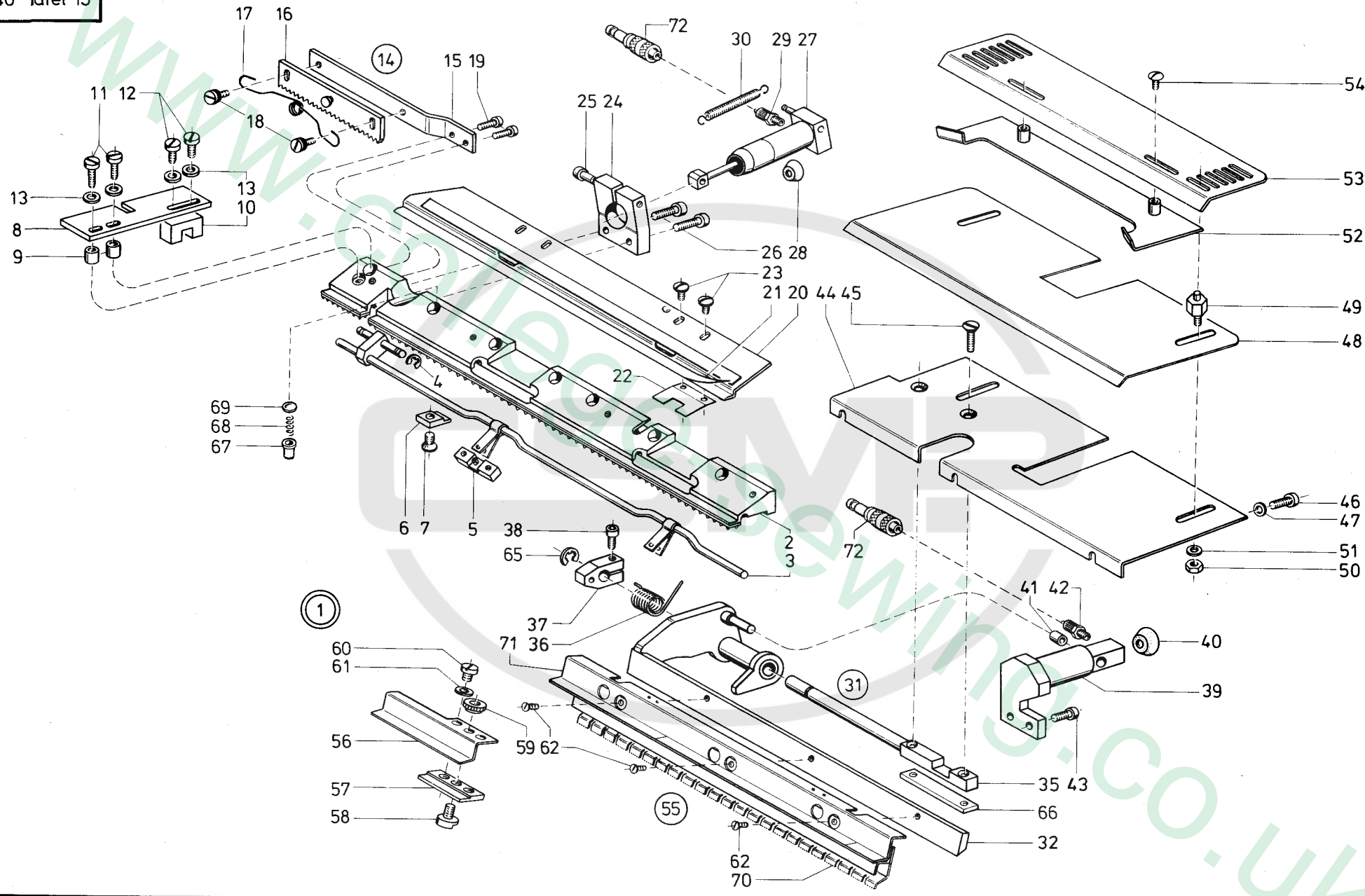

Pos. Det.	Teile Nr. Part No.	Benennung	Denomination	Pos. Det.	Teile Nr. Part No.	Benennung	Denomination	Pos. Det.	Teile Nr. Part No.	Benennung	Denomination
1	74640333	Klammer rechts kpl. (für Klammereinrich- K3) *	Cramp right hand cpl. (for Cramp equipment K3) *	37	74640091	Kloben kpl. (mit Pos. 38)	Block cpl. (with pos. 38)				
2	74640144	Druckleiste kpl. (mit Pos. 67, 68 und 69)	Pressure border cpl. (with pos. 67, 68 and 69)	38	7441968	Zyl.-Schraube	Cyl. head screw				
3	74640147a	Kurbel	Crank	39	74640327	Zylinder kpl. (mit Pos. 40)	Cylinder cpl. (with pos. 40)				
4	10019228	Sicher.-Scheibe	Safety washer	40	2462566	Lippenring	Labial ring				
5	74640017	Führ.-Bock	Guide stand	41	74640235	Buchse	Bush				
6	74640014	Platte	Plate	42	7422244	Schl.-Verschr.	Hose coupling screw				
7	5513188	Senkschraube	Countersunk screw	43	90297	Zyl.-Schraube	Cyl. head screw				
8	74640117	Platte	Plate	44	74640309	Auflage	Bed plate				
9	74640118a	Hülse	Sleeve	45	5702382	Senkschraube	Countersunk screw				
10	74640119	Führ.-Stück	Guide piece	46	21698	Zyl.-Schraube	Cyl. head screw				
11	21646	Zyl.-Schraube	Cyl. head screw	47	5691895	Scheibe	Washer				
12	216120	Zyl.-Schraube	Cyl. head screw	48	74640340	Schutzblech	Guard plate				
13	531460	Scheibe	Washer	49	74640074	Distanzbolzen	Distance bolt				
14	74640201	Transp.-Leiste kpl. (mit Pos. 15, 16, 17, 18, 19)	Transport reglet cpl. (with pos. 15, 16, 17, 18, 19)	50	202704	Sechskantmutter	Hexagonal nut				
15	74640202	Haltewinkel	Holding square	51	5691895	Scheibe	Washer				
16	74640203	Transp.-Leiste	Transport reglet	52	74640335	Anschlag	Stop				
17	74640067	Drehfeder	Torsion spring	53	74640338	Halter	Holder				
18	74640066	Ansatzschraube	Shoulder screw	54	911339	Linsenschraube	Fillister head screw				
19	216120	Zyl.-Schraube	Cyl. head screw	55	74640291	Läng.-Lehre kpl. (best. aus Pos. 56, 57, 58, 59, 60, 61, 71)	Longitudinal gauge cpl. (cons. of pos. 56, 57, 58, 59, 60, 61, 71)				
20	74640323	Faltblech	Fold plate	56	74640296	Winkel	Angle				
21	74640027	Scotchlite	Scotchlite	57	74640137	Leiste	Border				
22	74640021	Blattfeder	Plate spring	58	74640138	Bolzen	Bolt				
23	911339	Linsenschraube	Fillister head screw	59	74640139	Rändelmutter	Knurled nut				
24	74640191	Halter kpl. (mit Pos. 25)	Holder cpl. (with pos. 25)	60	216354	Zyl.-Schraube	Cyl. head screw				
25	7422036	Zyl.-Schraube	Cyl. head screw	61	1005233	Scheibe	Washer				
26	570912	Zyl.-Schraube	Cyl. head screw	62	420324	Senkschraube	Countersunk screw				
27	74640032	Zylinder kpl. (mit Pos. 28 und 29)	Cylinder cpl. (with pos. 28 and 29)	65	211100a	Sicher.-Scheibe	Safety washer				
28	21154075	Lippenring	Labial ring	66	74640100	Gewindelasche	Threaded bracket				
29	7422244	Schl.-Verschr.	Hose coupling screw	67	74640006a	Druckstück	Thrust piece				
30	216152	Zugfeder	Tension spring	68	38095	Druckfeder	Pressure spring				
31	74640311	Pattenklemme kpl. (mit Pos. 32, 35, 36, 37, 41, 55, 62, 65, 70)	Flap clamping cpl. (with pos. 32, 35, 36, 37, 41, 55, 62, 65, 70)	69	7391090	Verschlußscheibe	Sealing washer				
32	74640312a	Pattenklemme	Flap clamping	70	74640645	Kralle	Claw				
35	74640098	Lagerbolzen	Bearing bolt	71	74640293	Schiene	Rail				
36	74640325	Drehfeder	Torsion spring	72	74640379	Kupplungsstecker	Coupling plug				
						* Hierzu gehören die Teile von Tafel 7, Pos. 4, 5, 6, 31	* To it belong the parts of table 7, pos. 4, 5, 6, 31				

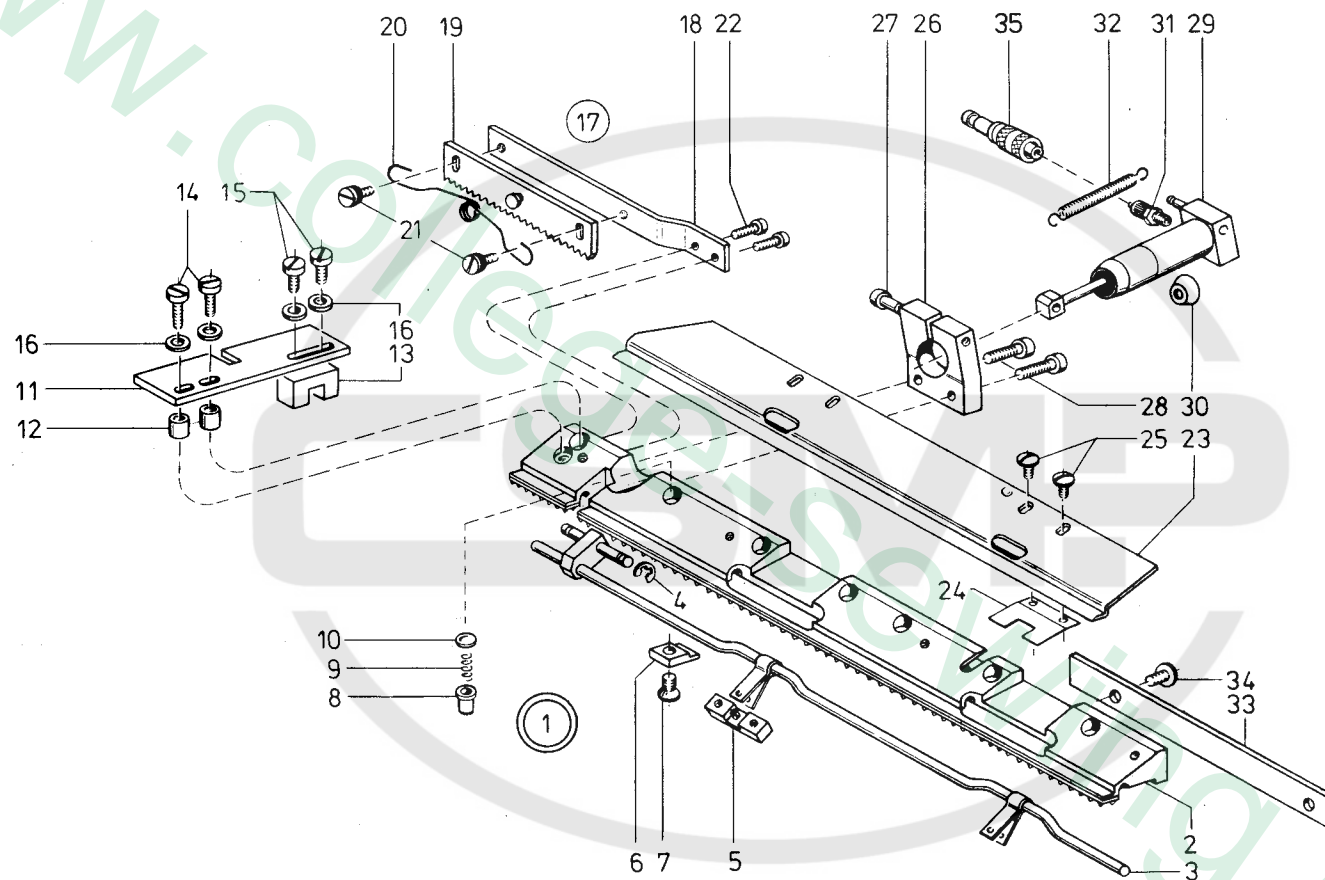

Pos. Det.	Teile Nr. Part No.	Benennung	Denomination
1	74640143	Klammer rechts kpl. (für Klammereinrichtung K 1) *	Cramp, right hand cpl. (for Cramp equipment K 1) *
2	74640144	Druckleiste kpl. (mit Pos. 8, 9, 10)	Pressure border cpl. (with pos. 8, 9, 10)
3	74640147a	Kurbel	Crank
4	10019228	Sicher.-Scheibe	Safety washer
5	74640017	Führ.-Bock	Guide stand
6	74640014	Platte	Plate
7	5513188	Senkschraube	Countersunk screw
8	74640006a	Druckstück	Thrust piece
9	38095	Druckfeder	Pressure spring
10	7391090	Verschlußscheibe	Sealing washer
11	74640117	Platte	Plate
12	74640118a	Hülse	Sleeve
13	74640119	Führ.-Stück	Guidance piece
14	21646	Zyl.-Schraube	Cyl. head screw
15	216120	Zyl.-Schraube	Cyl. head screw
16	531460	Scheibe	Washer
17	74640201	Transp.-Leiste kpl. (mit Pos. 18, 19, 20, 21, 22)	Transport regel cpl. (with pos. 18, 19, 20, 21, 22)
18	74640202	Haltewinkel	Holding square
19	74640203	Transp.-Leiste	Transport reglet
20	74640067	Drehfeder	Torsion spring
21	74640066	Ansatzschraube	Shoulder screw
22	216120	Zyl.-Schraube	Cyl. head screw
23	74640164	Faltblech	Folding plate
24	74640021	Blattfeder	Leaf spring
25	911339	Linsenschraube	Fillister head screw
26	74640191	Halter kpl. (mit Pos. 27)	Holder cpl. (with pos. 27)
27	7422036	Zyl.-Schraube	Cyl. head screw
28	570912	Zyl.-Schraube	Cyl. head screw
29	74640032	Zylinder kpl. (mit Pos. 30 und 31)	Cylinder cpl. (with pos. 30 and 31)
30	21154075	Lippenring	Labial ring
31	7422244	Schl.-Verschr.	Hose coupling screw
32	216152	Zugfeder	Draw spring
33	74640167	Leiste	Reglet
34	10019130	Linsenschraube	Fillister head screw
35	74640379	Kupplungsstecker	Coupling plug

\* Hierzu gehören die Teile von Tafel 7, Pos. 4, 5, 6, 31

\* To it belong the parts of table 7, pos. 4, 5, 6, 31

Pos. Det.	Teile Nr. Part No.	Benennung	Denomination
			

Pos. Det.	Teile Nr. Part No.	Benennung	Denomination
			

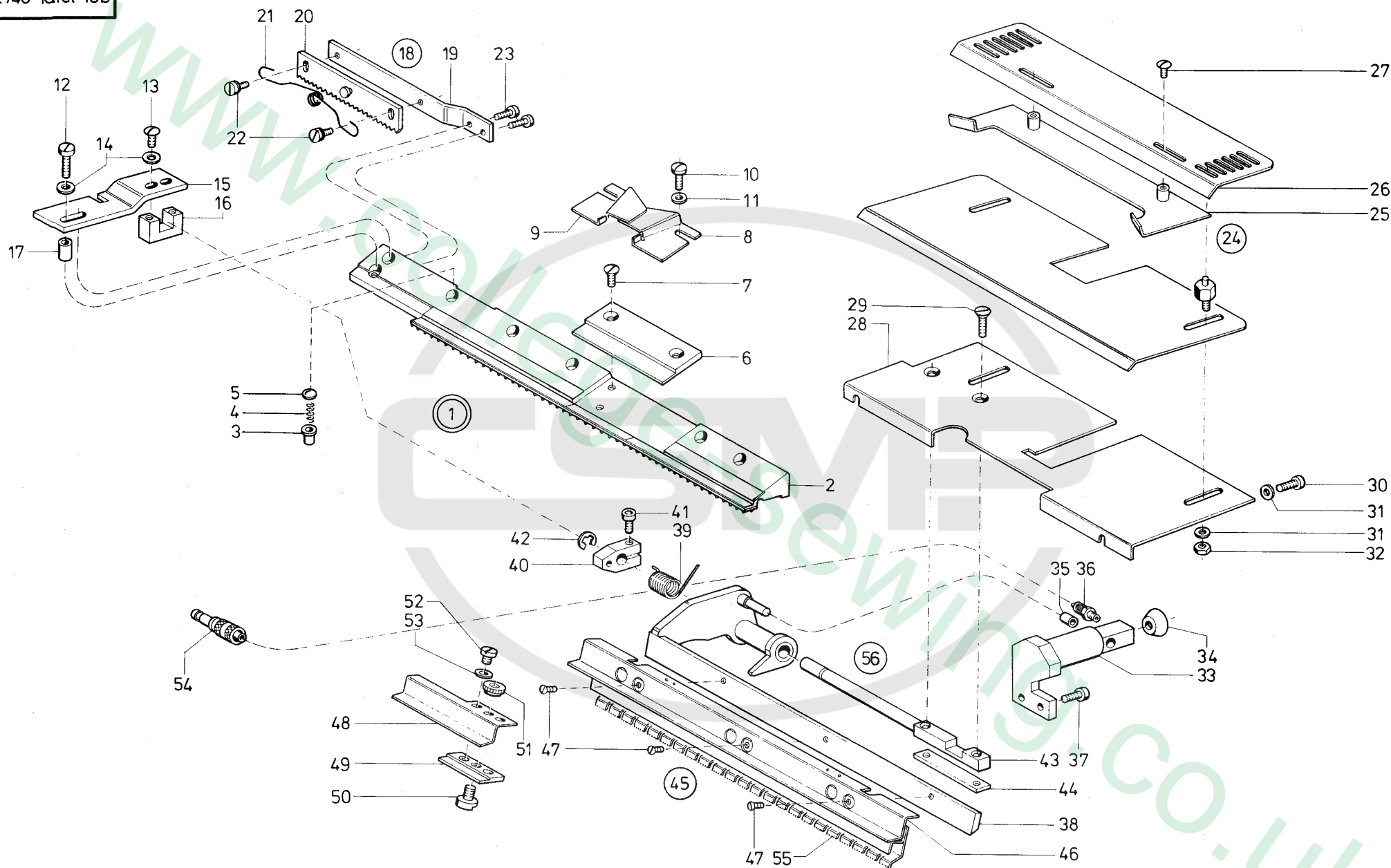

Pos. Det.	Teile Nr. Part No.	Benennung	Denomination
1	74640347	Klammer rechts kpl. (für Klammereinrichtung K4) *	Cramp right hand cpl. (for Cramp equipment K4) *
2	74640349	Druckleiste kpl. (mit Pos. 3, 4, 5)	Pressure border cpl. (with pos. 3, 4, 5)
3	74640006a	Druckstück	Thrust piece
4	38095	Druckfeder	Pressure spring
5	7391090	Verschlussscheibe	Sealing washer
6	74640351	Aufnahme	Reception
7	7395024	Senkschraube	Countersunk screw
8	74640353	Schlaufenführung	Loop guidance
9	74640354	Schlaufenführung	Loop guidance
10	9336268	Schraube	Screw
11	024275	Scheibe	Washer
12	21646	Zyl.-Schraube	Cylinder head screw
13	219353	Linsenschraube	Fillister head screw
14	531460	Scheibe	Washer
15	74640364	Platte	Plate
16	74640119	Führungsstück	Guidance piece
17	74640118a	Hülse	Sleeve
18	74640201	Transp.-Leiste kpl. (mit Pos. 19, 20, 21, 22, 23)	Transport reglet cpl. (with pos. 19, 20, 21, 22, 23)
19	74640202	Haltewinkel	Angle support
20	74640203	Transp.-Leiste	Transport reglet
21	74640067	Drehfeder	Torsion spring
22	74640066	Ansatzschraube	Shoulder screw
23	216120	Zyl.-Schraube	Cylinder head screw
24	74640334	Anschlag kpl. (best. aus Pos. 25, 26, 27)	Stop cpl. (consist. of pos. 25, 26, 27)
25	74640335	Anschlag	Stop
26	74640338	Halter	Holder
27	911339	Linsenschraube	Fillister head screw
28	74640361	Auflage	Fixed support
29	5702382	Senkschraube	Countersunk screw
30	21698	Zyl.-Schraube	Cylinder head screw
31	5691895	Scheibe	Washer
32	202704	Sechskantmutter	Hexagonal nut
33	74640327	Zylinder kpl. (mit Pos. 34)	Cylinder cpl. (with pos. 34)
34	2462566	Lippenring	Labial ring
35	74640235	Buchse	Bush
36	7422244	Schl.-Verschr.	Hose coupling screw

Pos. Det.	Teile Nr. Part No.	Benennung	Denomination
37	90297	Zyl.-Schraube	Cylinder head screw
38	74640369	Pattenklemme	Flap clamping
39	74640325	Drehfeder	Torsion spring
40	74640091	Kloben kpl. (mit Pos. 41)	Block cpl. (with pos. 41)
41	7441968	Zyl.-Schraube	Cylinder head screw
42	211100a	Sicher.-Scheibe	Safety washer
43	74640098	Lagerbolzen	Bearing bolt
44	74640100	Gewindelaste	Threaded bracket
45	74640291	Läng.-Lehre kpl. (best. aus Pos. 46, 48, 49, 50, 51, 52, 53)	Longitudinal gauge cpl. (cons. of pos. 46, 48, 49, 50, 51, 52, 53)
46	74640293	Winkel	Angle
47	420324	Senkschraube	Countersunk screw
48	74640296	Winkel	Angle
49	74640137	Leiste	Reglet
50	74640138	Bolzen	Bolt
51	74640139	Rändelmutter	Knurled nut
52	216354	Zyl.-Schraube	Cyl. head screw
53	1005233	Scheibe	Washer
54	74640379	Kuppl.-Stecker	Coupling plug
55	74640645	Kralle	Claw
56	74640368	Pattenklemme kpl. (mit Pos. 32, 35, 39, 40, 42, 43, 45, 47, 58)	Flap clamping cpl. (with pos. 32, 35, 39, 40, 42, 43, 45, 47, 58)
		* Hierzu gehören die Teile von Tafel 7, Pos. 4, 5, 6, 31	* To it belong the parts of table 7, pos. 4, 5, 6, 31

Pos. Det.	Teile Nr. Part No.	Benennung	Denomination
--------------	-----------------------	-----------	--------------

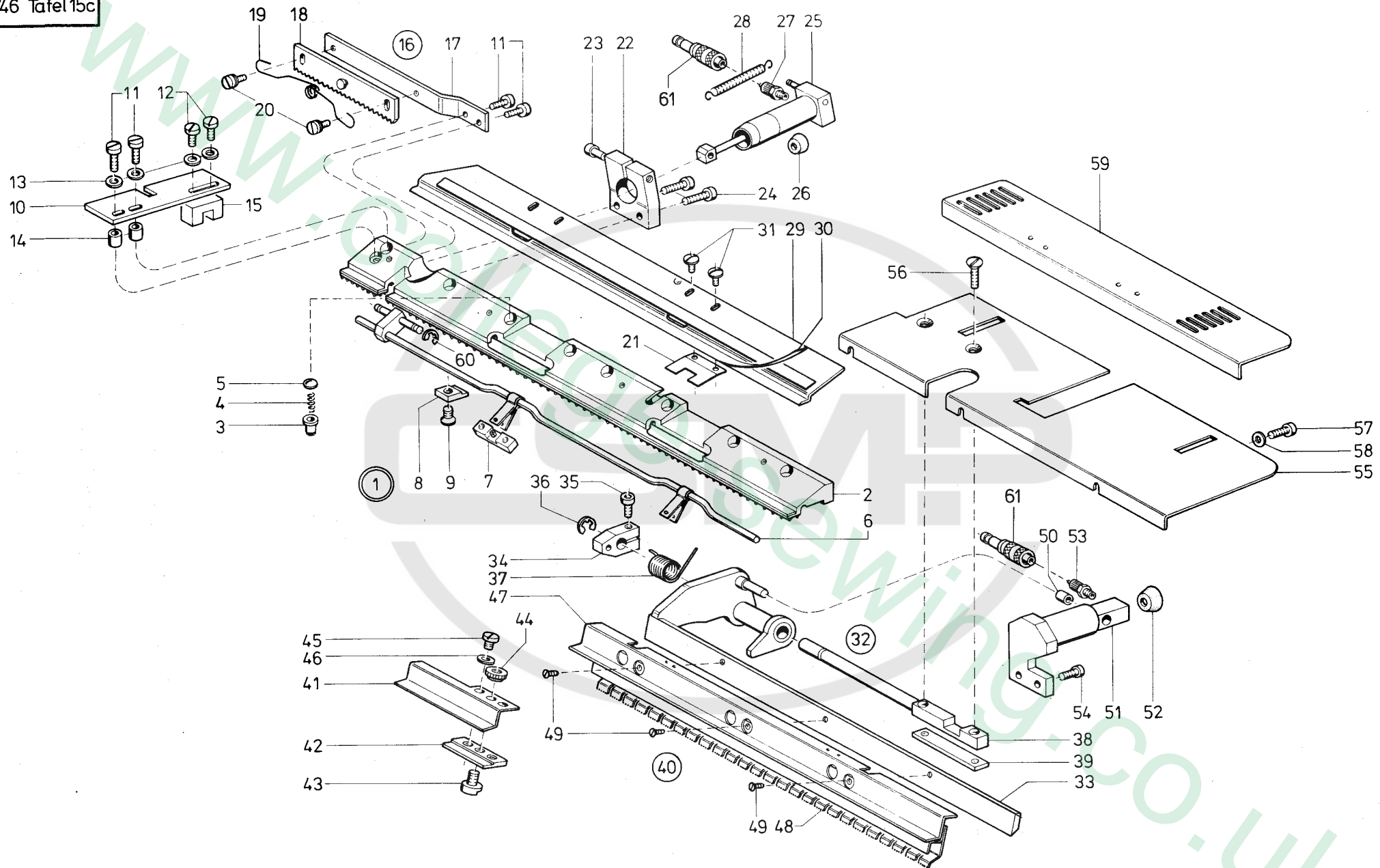

Pos. Det.	Teile Nr. Part No.	Benennung	Denomination
1	74640441	Klammer rechts kpl. (für Klammereinrichtung K5) *	Cramp, right hand cpl. (for Cramp equipment K5) *
2	74640443	Druckleiste kpl. (mit Pos. 3, 4, 5)	Pressure border cpl. (with pos. 3, 4, 5)
3	74640006a	Druckstück	Thrust piece
4	38095	Druckfeder	Pressure spring
5	7391090	Verschußscheibe	Sealing washer
6	74640147a	Kurbel	Crank
7	74640017	Führ.-Bock	Guide stand
8	74640014	Platte	Plate
9	5513188	Senkschraube	Countersunk screw
10	74640117	Platte	Plate
11	21646	Zyl.-Schraube	Cylinder head screw
12	216120	Zyl.-Schraube	Cylinder head screw
13	531460	Scheibe	Washer
14	74640118a	Hülse	Sleeve
15	74640119	Führ.-Stück	Guide piece
16	74640201	Transp.-Leiste kpl. (mit Pos. 11, 17, 18, 19, 20)	Transport reglet cpl. (with pos. 11, 17, 18, 19, 20)
17	74640202	Haltewinkel	Angle support
18	74640203	Transp.-Leiste	Transport reglet
19	74640067	Drehfeder	Torsion screw
20	74640066	Ansatzschraube	Shoulder screw
21	74640021	Blattfeder	Leaf spring
22	74640191	Halter kpl. (mit Pos. 23)	Holder cpl. (with pos. 23)
23	7422036	Zyl.-Schraube	Cylinder head screw
24	570912	Zyl.-Schraube	Cylinder head screw
25	74640032	Zylinder kpl. (mit Pos. 26 und 27)	Cylinder cpl. (with pos. 26 and 27)
26	21154075	Lippenring	Labial ring
27	7422244	Schl.-Verschr.	Hose coupling screw
28	216152	Zugfeder	Draw spring
29	74640446	Faltblech kpl. (mit Pos. 30)	Folding plate cpl. (with pos. 30)
30	74640027	Scotchlite	Scotchlite
31	911339	Linsenschraube	Fillister head screw
32	74640455	Pattenklemme kpl. (mit Pos. 33, 34, 36, 37, 38, 40, 48, 49, 50)	Flap clamping cpl. (with pos. 33, 34, 36, 37, 38, 40, 48, 49, 50)
33	74640456	Pattenklemme	Flap clamping

Pos. Det.	Teile Nr. Part No.	Benennung	Denomination
34	74640091	Kloben kpl. (mit Pos. 35)	Block cpl. (with pos. 35)
35	7441968	Zyl.-Schraube	Cylinder head screw
36	211100a	Sicher.-Scheibe	Safety washer
37	74640325	Drehfeder	Torsion spring
38	74640098	Lagerbolzen	Bearing bolt
39	74640100	Gewindelasche	Threaded bracket
40	74640461	Läng.-Lehre kpl. (best. aus Pos. 41, 42, 43, 44, 45, 46, 47)	Longitudinal gauge cpl. (cons. of pos. 41, 42, 43, 44, 45, 46, 47)
41	74640296	Winkel	Angle
42	74640137	Leiste	Reglet
43	74640138	Bolzen	Bolt
44	74640139	Rändelmutter	Knurled nut
45	216354	Zyl.-Schraube	Cylinder head screw
46	1005233	Scheibe	Washer
47	74640462	Schiene	Rail
48	74640419	Kralle	Claw
49	420324	Senkschraube	Countersunk screw
50	74640235	Buchse	Sleeve
51	74640327	Zylinder kpl. (mit Pos. 52)	Cylinder cpl. (with pos. 52)
52	2462566	Lippenring	Labial ring
53	7422244	Schl.-Verschr.	Hose coupling screw
54	90297	Zyl.-Schraube	Cylinder head screw
55	74640450	Auflage	Bed plate
56	5702382	Senkschraube	Countersunk screw
57	21698	Zyl.-Schraube	Cyl. head screw
58	5691895	Scheibe	Washer
59	74640452	Anschlag	Stop
60	10019228	Sicher.-Scheibe	Safety washer
61	74640379	Kupplungsstecker	Coupling plug
		* Hierzu gehören die Teile von Tafel 7, Pos. 4, 5, 6, 31	* To it belong the parts of table 7, pos. 4, 5, 6, 31

Pos. Det.	Teile Nr. Part No.	Benennung	Denomination
--------------	-----------------------	-----------	--------------

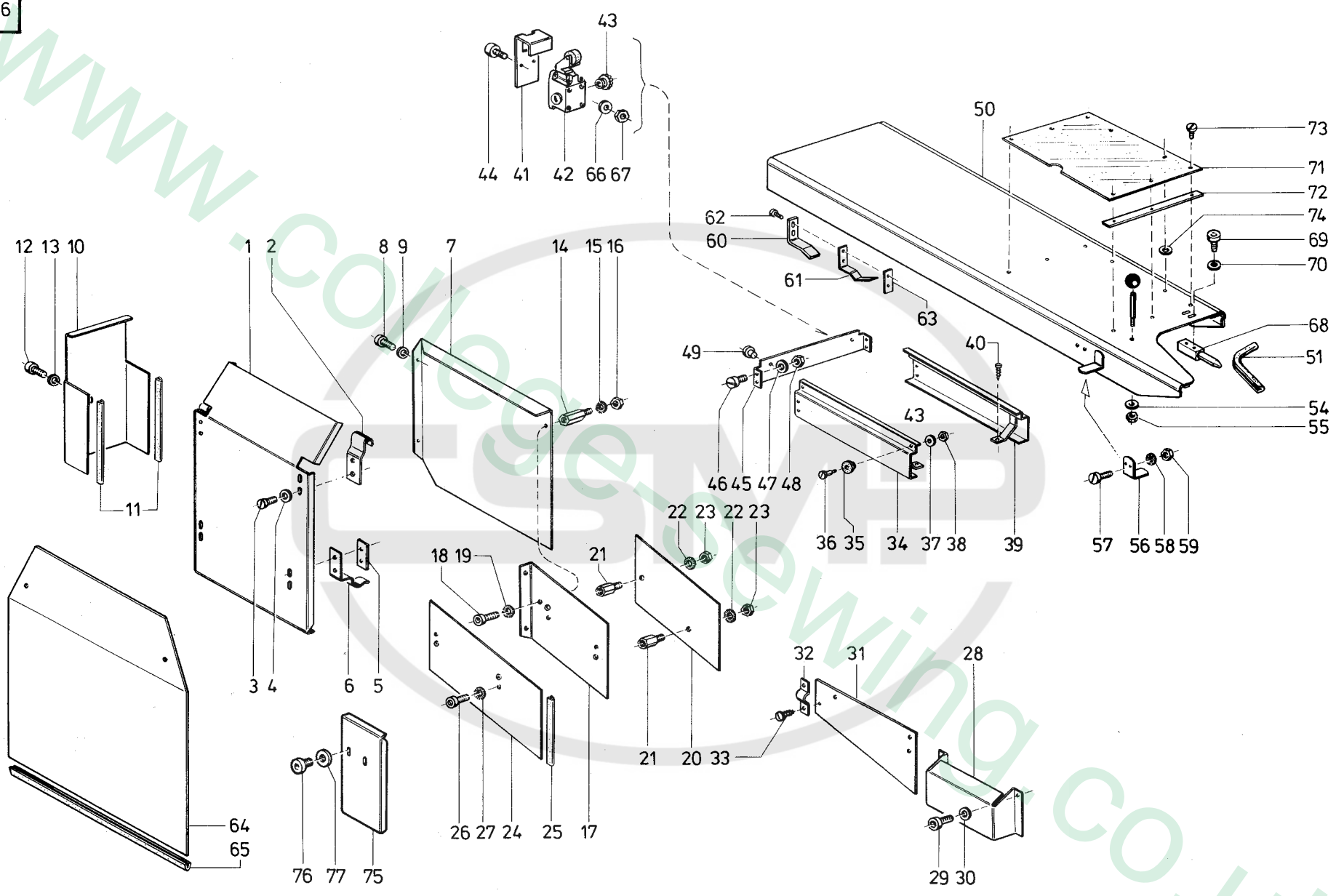

Pos. Det.	Teile Nr. Part No.	Benennung	Denomination
1	7461601	Schutzblech kpl. (mit Pos. 2, 3, 4, 5, 6)	Guard plate cpl. (with pos. 2, 3, 4, 5, 6)
2	7461603	Halter	Holder
3	2231296	Zyl.-Schraube	Cyl. head screw
4	024275	Scheibe	Washer
5	7461605	Platte	Plate
6	7461604	Feder	Spring
7	7461621	Schutzblech	Guard plate
8	270631	Zyl.-Schraube	Cyl. head screw
9	024275	Scheibe	Washer
10	7461611	Riemenschutz	Belt guard
11	7461613	Schutzkante	Guard edge
12	7425098	Zyl.-Schraube	Cyl. head screw
13	72043	Scheibe	Washer
14	7461631	Verbind.-Bolzen	Connecting bolt
15	7441568	Fächerscheibe	Fan shaped washer
16	72042a	Sechskantmutter	Hexagonal nut
17	7461626	Riemenschutz	Belt guard
18	7425098	Zyl.-Schraube	Cyl. head screw
19	7441568	Fächerscheibe	Fan shaped washer
20	7461636	Platte	Plate
21	7461630	Verbind.-Bolzen	Connecting bolt
22	7441568	Fächerscheibe	Fan shaped washer
23	72042a	Sechskantmutter	Hexagonal nut
24	7461637	Platte	Plate
25	7461613	Schutzkante	Guard edge
26	7425098	Zyl.-Schraube	Cyl. head screw
27	7441568	Fächerscheibe	Fan shaped washer
28	7461643	Abdeckhaube	Cover plate
29	216573	Zyl.-Schraube	Cyl. head screw
30	5691895	Scheibe	Washer
31	7461647	Abdeckplatte	Cover plate
32	7441839	Schelle	Clip
33	7441115	Zyl.-Schraube	Cyl. head screw
34	7461722	Seitenteil	Side part
35	7461671a	Rolle	Roll
36	7461672	Ansatzschraube	Shoulder screw
37	557263	Scheibe	Washer
38	MG 43/408	Sechskantmutter	Hexagonal nut
39	7461724	Seitenteil	Side part
40	MG 41/4073	Zyl.-Schraube	Cyl. head screw
41	7461731	Schutzblech	Guard plate
42	7461733	Schalter	Switch
43	911709	Würgenippel	Twist nipple

Pos. Det.	Teile Nr. Part No.	Benennung	Denomination
44	21628	Zyl.-Schraube	Cyl. head screw
45	7461727	Verb.-Blech	Connecting plate
46	216573	Zyl.-Schraube	Cyl. head screw
47	5691895	Scheibe	Washer
48	202704	Sechskantmutter	Hexagonal nut
49	21643	Gummistopfen	Rubber stopper
50	7461683	Schutzhaube	Protective cover
51	7461709	Schutzkante	Guard edge
52	2124876	Kugelknopf	Spherical button
53	93370104	Gewindebolzen	Threaded stud
54	557263	Scheibe	Washer
55	2113028	Sechskantmutter	Hexagonal nut
56	7461699	Winkel	Angle
57	739255	Zyl.-Schraube	Cyl. head screw
58	5691895	Scheibe	Washer
59	202704	Sechskantmutter	Hexagonal nut
60	7461740	Winkel	Angle
61	7461739	Blattfeder	Leaf spring
62	216120	Zyl.-Schraube	Cyl. head screw
63	570907	Bef.-Platte	Fastening plate
64	7461608	Schutzblech kpl. (mit Pos. 65)	Guard plate cpl. (incl. pos. 65)
65	7461610	Schutzkante	Guard edge
66	024275	Scheibe	Washer
67	MG 8/7d	Sechskantmutter	Hexagonal nut
68	7461716	Bolzen	Bolt
69	7441509	Zyl.-Schraube	Cyl. head screw
70	024275	Scheibe	Washer
71	7461687	Platte	Plate
72	7461686	Leiste	Reglet
73	246848	Zyl.-Schraube	Cylinder head screw
74	7463213	Scheibe	Washer
75	7461591	Schutzblech	Guard plate
76	746879	Zyl.-Schraube	Cyl. head screw
77	024275	Scheibe	Washer

Pos. Det.	Teile Nr. Part No.	Benennung	Denomination
--------------	-----------------------	-----------	--------------

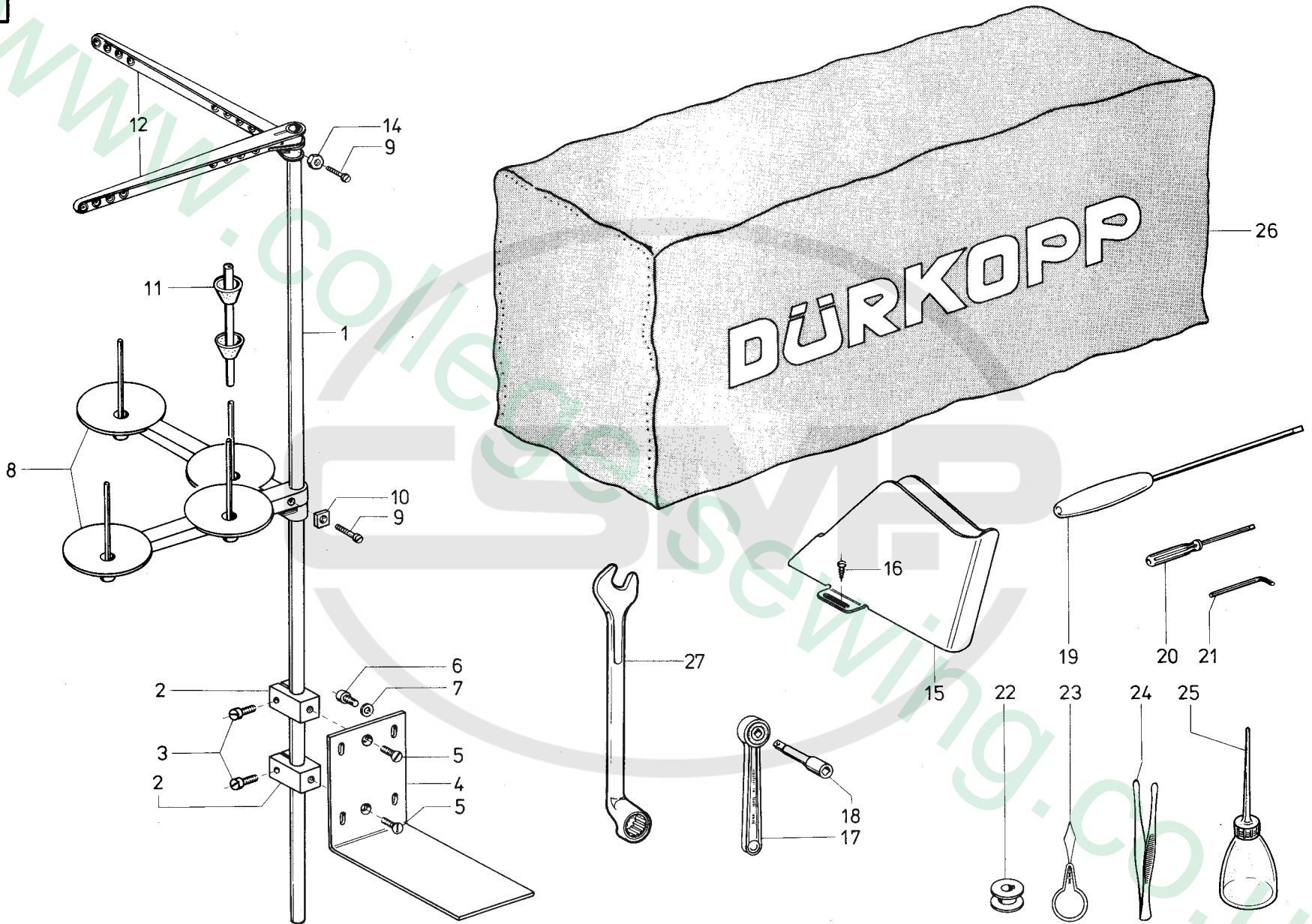

Pos. Det.	Teile Nr. Part No.	Benennung	Denomination	Pos. Det.	Teile Nr. Part No.	Benennung	Denomination	Pos. Det.	Teile Nr. Part No.	Benennung	Denomination
1	7461751	Garnst.-Rohr	Thread unwinder tube								
2	7461752	Kloben kpl. (mit Pos. 3)	Block cpl. (with pos. 3)								
3	21131	Zyl.-Schraube	Cyl. head screw								
4	7461756	Winkelblech	Angle plate								
5	211249	Senkschraube	Countersunk screw								
6	223676	Zyl.-Schraube	Cyl. head screw								
7	5691895	Scheibe	Washer								
8	912701	Garnhalter kpl. (mit Pos. 9 und 10)	Thread holder cpl. (with pos. 9 and 10)								
9	912705	Zyl.-Schraube	Cyl. head screw								
10	912706	Vierkantmutter	Square headed nut								
11	911693k	Halterohr	Supporting tube								
12	213754	Fad.-Führ. kpl. (mit Pos. 9 und 14)	Thread guidance cpl. (with pos. 9 and 14)								
14	MG8/7d	Sechskantmutter	Hexagonal nut								
15	263761	Riemenschutz	Belt guard								
16	713302	Holzschraube	Wood screw								
17	7461793	Knarre	Socket wrench								
18	7461794	Verlängerung	Lengthening piece								
19	App. 53	Schraubenzieher	Screw driver								
20	App. 56	Schraubenzieher	Screw driver								
21	5701702	Sechskant-Stiftschl.	Hexagonal bolt key								
22	2451660a	Spule	Bobbin								
23	555685	Einfädler	Thread-in eye								
24	043416	Pinzette	Pincette								
25	052369	Ölkanne	Oil can								
26	App. 302	Schutzhaube	Protective cover								
27	74660687	Maulschlüssel	Key								

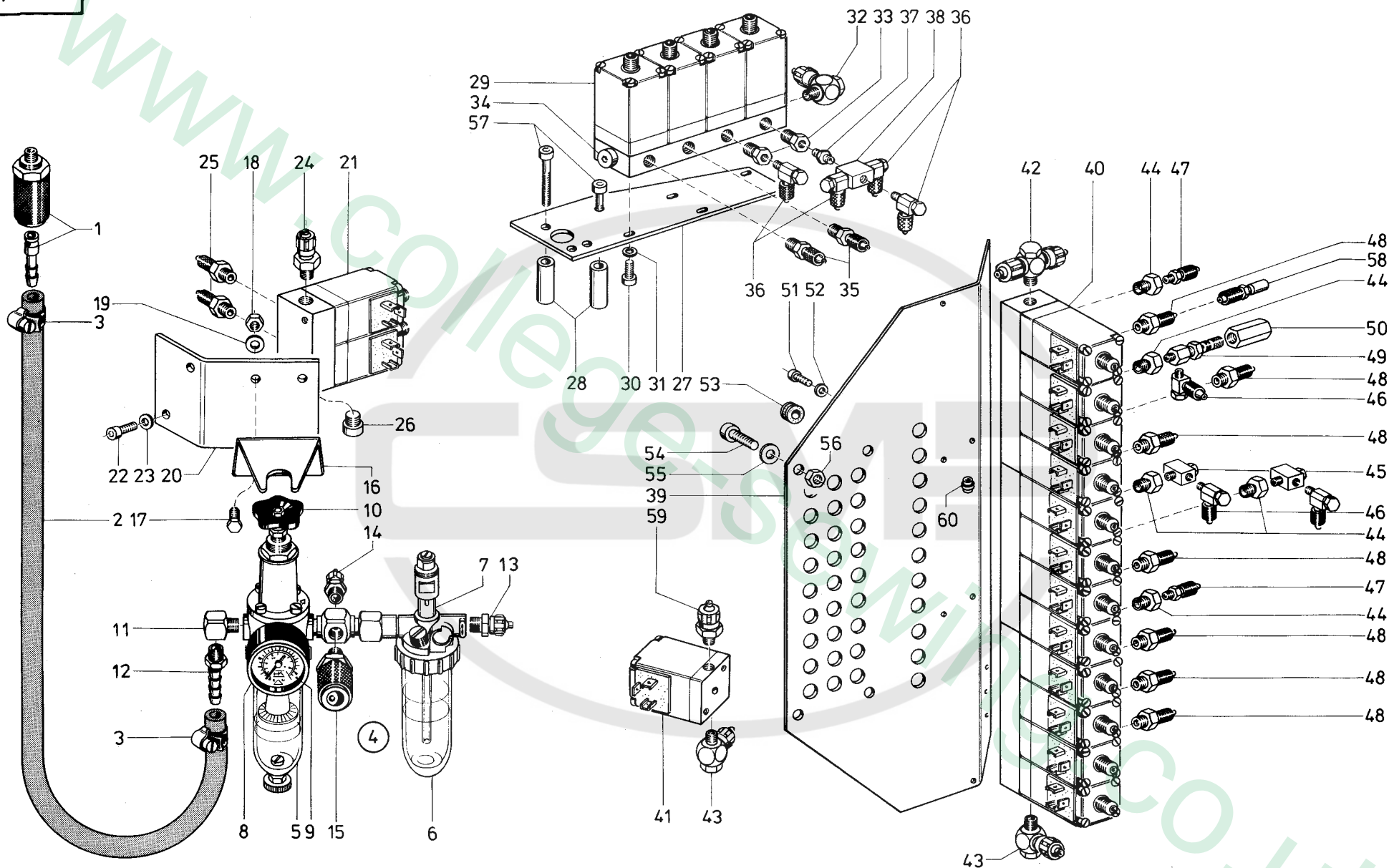

Pos. Det.	Teile Nr. Part No.	Benennung	Denomination
1	7441793	Schl.-Kupplung	Hose coupling
2	7441792a	Schlauch	Hose
3	7426195	Schl.-Klemme	Hose clip
4	7462008	Wart.-Einheit kpl. (mit Pos. 5, 6, 7, 8, 9, 10, 11, 12, 13, 14, 15)*	Conditioning unit cpl. (incl. pos. 5, 6, 7, 8, 9, 10, 11, 12, 13, 14, 15)*
5	7441804	Glocke *	Bell *
6	7441804a	Glocke*	Bell *
7	7441804b	Schauglas *	Inspection glass *
8	7441802	Manometer *	Manometer *
9	7441802a	Manom. Glas *	Manometer glass *
10	7441802b	Handrad *	Hand wheel *
11	7443403	Winkelstück	Angle piece
12	7441796	Tülle	Socket
13	P 12191	Schl.-Verschr.	Hose coupling screw
14	P 12516	Schl.-Verschr.	Hose coupling screw
15	7441793a	Schl.-Kupplung	Hose coupling
16	72153	Bef.-Winkel	Fastening square
17	P 121110	6Kt.-Schraube	Hexagonal screw
18	MG 43/408	6Kt.-Mutter	Hexagonal nut
19	557263	Scheibe	Washer
20	7462024	Bef.-Winkel	Fastening square
21	94211181	Magnetvent. kpl.	Solenoid valve cpl.
22	7441509	Zyl.-Schraube	Cyl. head screw
23	556855	Scheibe	Washer
24	74423566	Schl.-Verschr.	Hose coupling screw
25	7422238	Schl.-Verschr.	Hose coupling screw
26	P 12159	Blindstopfen	Blind plug
27	7462037	Platte (Maschinen-Oberteil)	Plate (machine upper part)
28	7462040	Distanzhülse	Distance sleeve
29	74423547	Magnetventil	Solenoid valve
30	902602	Zyl.-Schraube	Cyl. head screw
31	024275	Scheibe	Washer
32	7443566	Verschraubung	Screw joint
33	Z 120362	Reduziernippel	Reducing nipple
34	P 12159	Blindstopfen	Blind plug
35	7422238	Schl.-Verschr.	Hose coupling screw
36	746768	Schl. L.-Verschr.	Hose coupling screw
37	Z 11650	Doppelnippel	Double nipple
38	2462585	Kreuzstück	Cross piece
39	7462056	Platte	Plate
40	7462057	Magnetventil	Solenoid valve
41	7462059	Magnetventil	Solenoid valve

Pos. Det.	Teile Nr. Part No.	Benennung	Denomination
42	7426276	Verschraubung	Screw joint
43	7443566	Verschraubung	Screw joint
44	Z 120362	Reduziernippel	Reducing nipple
45	746767	T-Stück	T-piece
46	746768	Schl.-L.-Verschr.	Hose coupling screw
47	7422244	Schl.-Verschr.	Hose coupling screw
48	7422238	Schl.-Verschr.	Hose coupling screw
49	Z 11647	Drosselventil	Throttle valve
50	Z 11648	Spezialmutter	Special nut
51	902602	Zyl.-Schraube	Cyl. head screw
52	024275	Scheibe	Washer
53	717336	Kabeltülle	Cable socket
54	MG 41/8468	Zyl.-Schraube	Cyl. head screw
55	72043	Scheibe	Washer
56	72042a	6Kt.-Mutter	Hexagonal nut
57	P 12547	Zyl.-Schraube	Cyl. head screw
58	74640379	Stecker	Plug contact
59	7441816	Schl.-Verschr.	Hose coupling
60	7443572	Steckverbindung	Plug-in connection
		* Bei Bestellung bitte Herstellerfirma angeben! Fa. Riegler, Fa. Knocks	* When ordering please specify the manufacturer! Messrs. Knocks or Messrs. Riegler

Pos. Det.	Teile Nr. Part No.	Benennung	Denomination
--------------	-----------------------	-----------	--------------

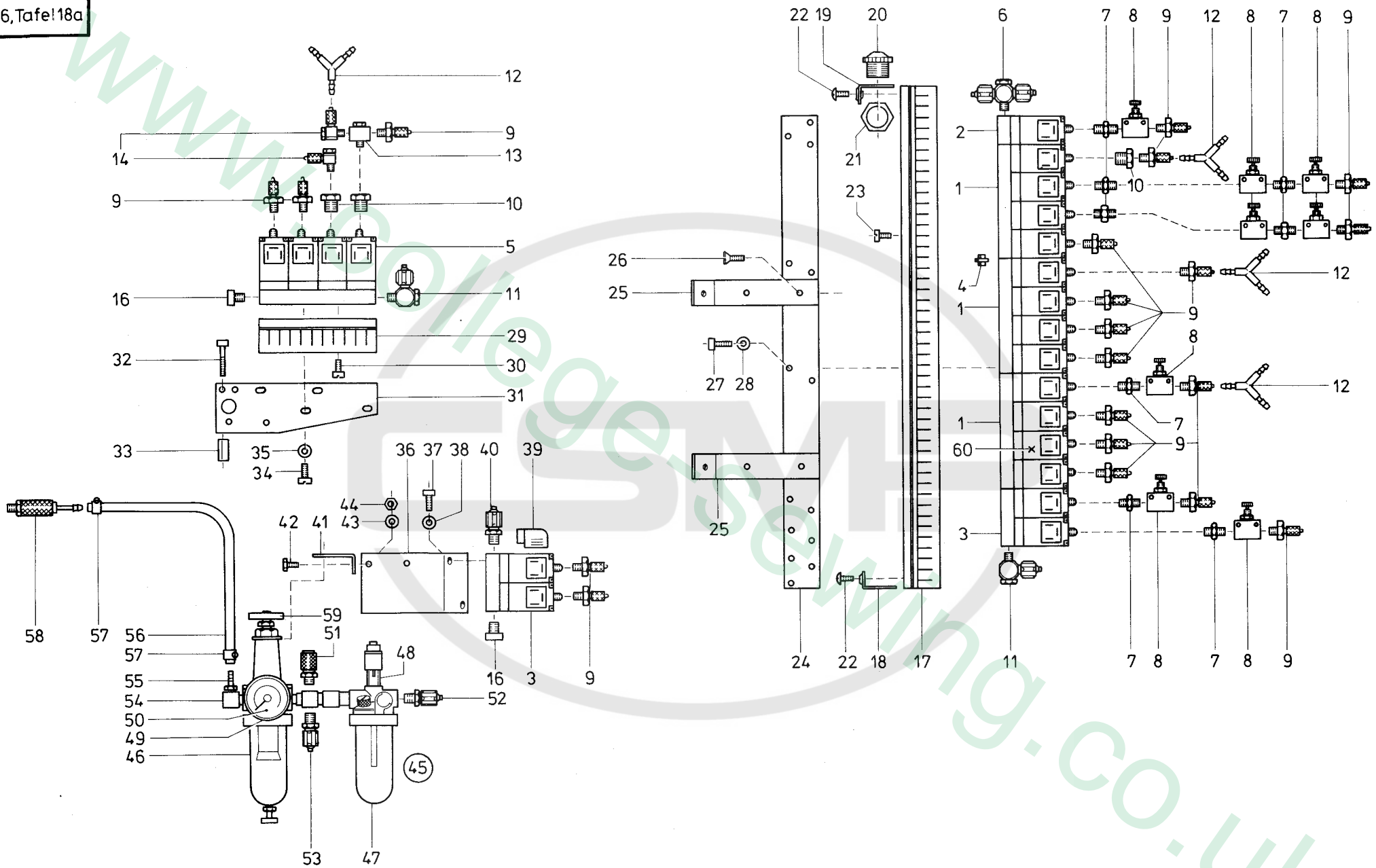

Pos. Det.	Teile Nr. Part No.	Benennung	Denomination
		<b>Pneumatikteile der DÜRKOPP 746-7</b>	<b>Pneumatic Parts of DÜRKOPP 746-7</b>
1	7462057	Magnetventil (4er-Block)	Solenoid valve (quad-block)
2	797312	Magnetventil	Solenoid valve
3	797313	Magnetventil (2er-Block)	Solenoid valve (dual-block)
4	7443572	Steckverbindung	Plug-and-socket connection
5	797315	Magnetventil (4er-Block)	Solenoid valve (quad-block)
6	7426276	Verschraubung	Screw joint
7	7441819	Doppelnippel	Double nipple
8	7441820	Drosselventil	Throttle valve
9	74423566	Schl.-Verschr.	Hose coupling screw
10	Z1260362	Reduzierring	Reducing ring
11	7443566	Verschraubung	Screw joint
12	7972201	Verbindung	Connection
13	746767	T-Stück	T-piece
14	746768	Schl.-L-Verschr.	L-Hose coupling screw
16	P12159	Blindstopfen	Blind plug
17	7465297	Kabelkanal	Cable channel
18	7465301	Abschlußblech	Locking plate
19	7465306	Abschlußblech	Locking plate
20	7442118	Würgenippel	Twist nipple
21	7442119	Sechskantmutter	Hexagonal nut
22	219353	Linsenschraube	Fillister head screw
23	739297	Zyl.-Schraube	Cylinder head screw
24	7465311	Bef.-Leiste	Fastening reglet
25	7465312	Winkel	Angle
26	21163a	Senkschraube	Countersunk screw
27	216123	Zyl.-Schraube	Cylinder head screw
28	024275	Scheibe	Washer
29	7465324	Kabelkanal	Cable channel
30	739297	Zyl.-Schraube	Cylinder head screw
31	7462037	Platte	Plate
32	P12547	Zyl.-Schraube	Cylinder head screw
33	7462040	Distanzhülse	Distance sleeve
34	902602	Zyl.-Schraube	Cylinder head screw
35	024275	Scheibe	Washer
36	7462024	Bef.-Winkel	Fastening square
37	7441509	Zyl.-Schraube	Cylinder head screw
38	556855	Scheibe	Washer

Pos. Det.	Teile Nr. Part No.	Benennung	Denomination
39	74428708	Kabelkopf	Cable heading
40	74423566	Schl.-Verschr.	Hose coupling screw
41	72153	Bef.-Winkel	Fastening square
42	P121110	Sechskantschraube	Hexagonal screw
43	557263	Scheibe	Washer
44	MG43/408	Sechskantmutter	Hexagonal nut
45	7462008	Wart.-Einheit kpl. (mit Pos. 46, 47, 48, 49, 50, 51, 52, 53, 54, 55, 59)	Conditioning unit cpl. (with pos. 46, 47, 48, 49, 50, 51, 52, 53, 54, 55, 59)
46	7441804	Glocke *	Shell *
47	7441804a	Glocke *	Shell *
48	7441804b	Schauglas *	Inspection glass *
49	7441802	Manometer *	Manometer *
50	7441802a	Manometer-Glas *	Manometer glass *
51	7441793a	Schl.-Kupplung	Hose coupling
52	P12191	Schl.-Verschr.	Hose coupling screw
53	P12516	Schl.-Verschr.	Hose coupling screw
54	7443403	Winkelstück	Angle piece
55	7441796	Tülle	Socket
56	7441792a	Schlauch	Hose
57	7426195	Schl.-Klemme	Hose clip
58	7441793	Schl.-Kupplung	Hose coupling
59	7441802b	Handrad *	Hand wheel *
60	74423546	Magnetventil (ohne Montageplatte, nur für Ersatz)	Solenoid valve (without mounting plate, for replacement only)
		<b>* Bei Bestellungen bitte Herstellerfirma angeben: Fa. Knocks oder Fa. Riegler!</b>	<b>* When ordering please specify the manufacturer: Messrs. Knocks or Messrs. Riegler</b>

Pos. Det.	Teile Nr. Part No.	Benennung	Denomination
--------------	-----------------------	-----------	--------------

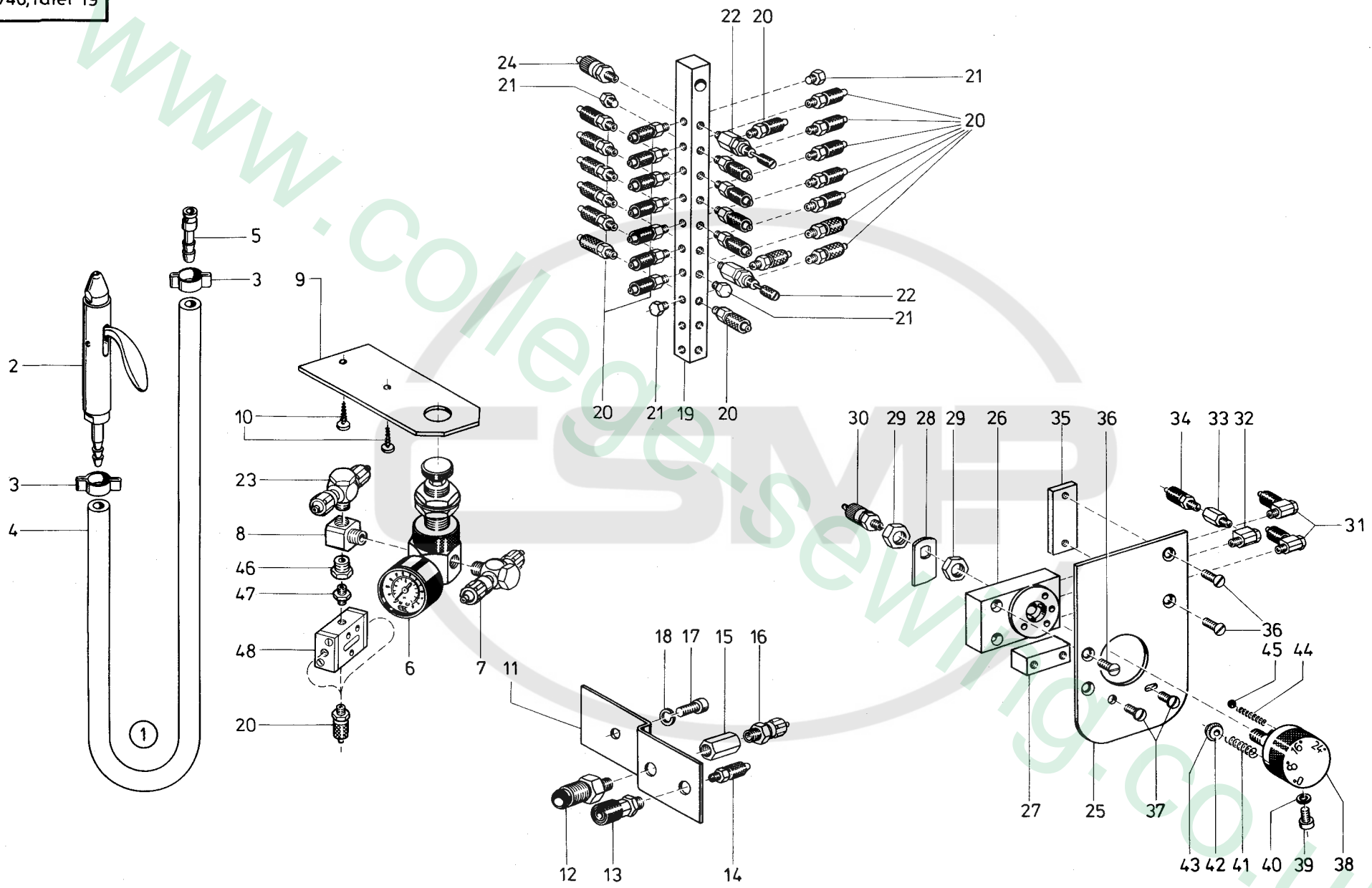

Pos. Det.	Teile Nr. Part No.	Benennung	Denomination
1	7461842	Luftpistole kpl. (mit Pos. 2, 3, 4, 5)	Air pistol pipe cpl. (incl. pos. 2, 3, 4, 5)
2	7449516	Luftpistole	Air pistol pipe
3	7449515	Schlauchschelle	Hose clip
4	7449514	Schlauch	Hose
5	7449513	Schlauchtülle	Hose socket
6	7427274	Reduzierventil	Reducing valve
7	7426276	T-Versch.	T-Hose coupling screw
8	7442526	T-Stück	T-piece
9	7462104	Bef.-Lasche	Mountin strap
10	7441115	Holzschraube	Wood screw
11	7462241	Halteblech	Rib
12	7449802	Kupplungsdose	Coupling socket
13	7449801	Kupplungsdose	Coupling socket
14	7422244	Schl.-Verschr.	Hose coupling screw
15	7442528	Muffe	Socket
16	7441816	Schl.-Verschr.	Hose coupling screw
17	7425098	Zyl.-Schraube	Cyl. head screw
18	7441017	Federring	Spring ring
19	7462127	Verteilerleiste	Distributor reglet
20	7422244	Schl.-Verschr.	Hose coupling screw
21	5701847	Blindstopfen	Blind plug
22	Z 11647	Drosselventil	Throttle valve
23	74423557	Verschraubung	Screw joint
24	7221139	Schl.-Verschr.	Hose coupling screw
25	7462182	Platte	Plate
26	7462183	Verteiler	Distributor
27	7462213	Bock	Support
28	7462204	Schaltlasche	Switch strip
29	5701287	6Kt.-Mutter	Hexagonal nut
30	7221139	Schl.-Verschr.	Hose coupling screw
31	746768	Schl.-L-Versch.	L-Hose coupling screw
32	23810073	Schw.-L-Versch.	Hose coupling screw
33	7462208	Verb.-Stück	Joining piece
34	7422244	Schl.-Verschr.	Hose coupling screw
35	7462217	Lasche	Strip
36	211249	Senkschraube	Countersunk screw
37	2113324	Linsenschraube	Fillister head screw
38	7462186	Vert.-Kopf kpl. (mit Pos. 39 und 40)	Distributor head cpl. (with pos. 39 and 40)
39	10019128	Zyl.-Schraube	Cyl. head screw
40	240876	Scheibe	Washer
41	055281	Druckfeder	Pressure spring
42	7462197	Dichtbuchse	Packing sleeve

Pos. Det.	Teile Nr. Part No.	Benennung	Denomination
43	265911	Gummiring	Rubber ring
44	MG41/4259a	Druckfeder	Pressure spring
45	MG41/4260a	Kugel	Ball
46	Z 120362	Reduziernippel	Reducing nipple
47	Z 11650	Doppelnippel	Double nipple
48	55614285	3/2-Wegeventil	3/2-Distributor valve

Pos. Det.	Teile Nr. Part No.	Benennung	Denomination
--------------	-----------------------	-----------	--------------

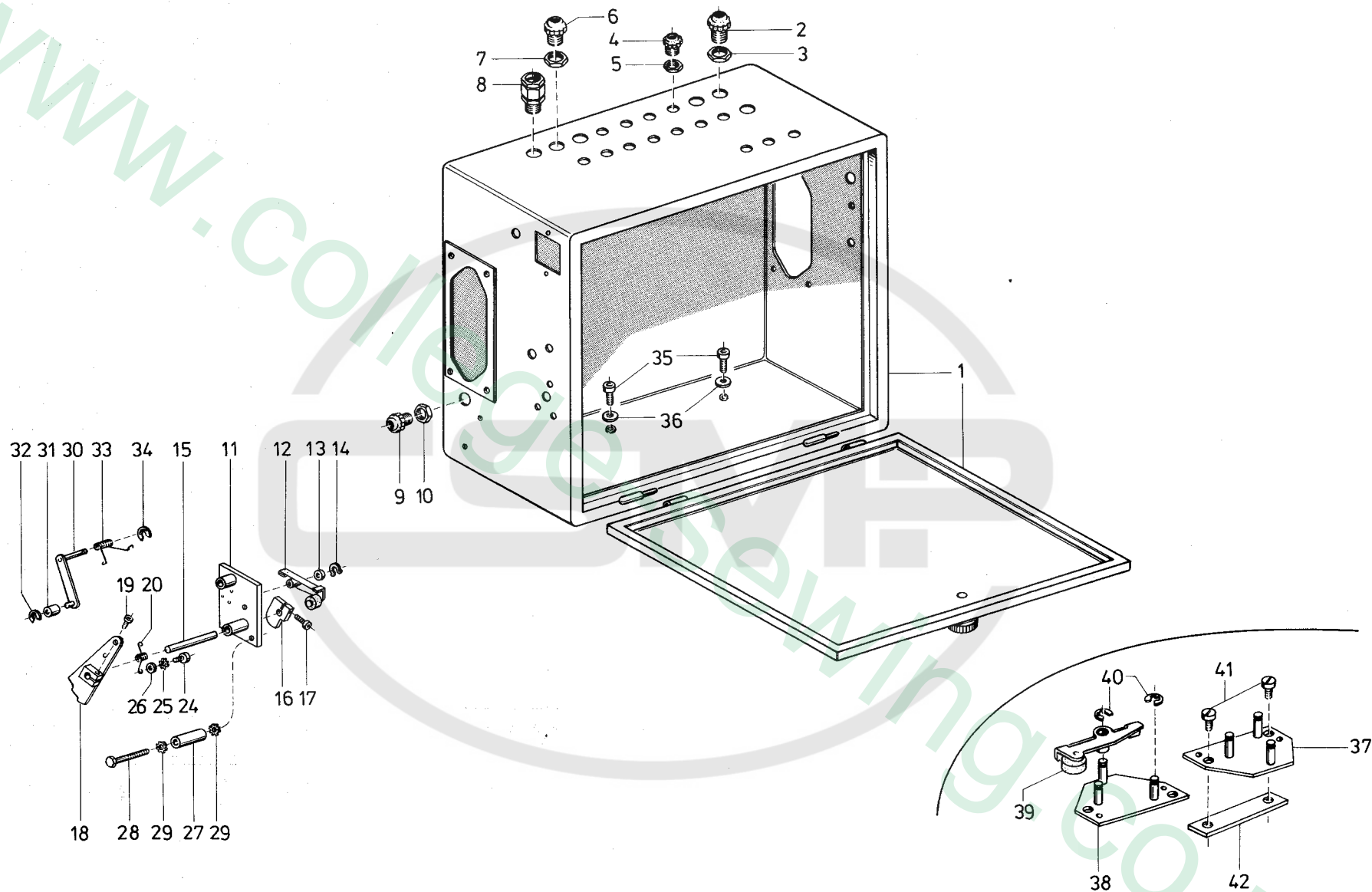

Pos. Det.	Teile Nr. Part No.	Benennung	Denomination
1	7462693	Steuerschrank *	Control casing *
1	7464903	Steuerschrank **	Control casing **
2	2401129	Würgenippel	Twist nipple
3	7442207	Sechskantmutter	Hexagonal nut
4	7442088	Würgenippel	Twist nipple
5	7422699	Sechskantmutter	Hexagonal nut
6	911709	Würgenippel	Twist nipple
7	739225	Sechskantmutter	Hexagonal nut
8	74424518	Kabelverschr.	Cable screwing
9	7442088	Würgenippel	Twist nipple
10	7422699	Sechskantschraube	Hexagonal screw
11	7463203	Lagerplatte	Bearing plate
12	7463259	Gelenkhebel	Joint lever
13	7463213	Scheibe	Washer
14	73910439	Greifring	Clamping ring
15	7463215	Achse	Shaft
16	7463217	Schaltnock. kpl. (mit Pos. 17)	Trip cam cpl. (incl. pos. 17)
17	93370175	Zyl.-Schraube	Cyl. head screw
18	7463221	Hebel kpl. (mit Pos. 19)	Lever cpl. (incl. pos. 19)
19	93311296	Zyl.-Schraube	Cyl. head screw
20	74424944	Drehfeder	Torsion spring
24	7441658	Sechskantschraube	Hexagonal screw
25	211609	Zahnscheibe	Tooth lock washer
26	557263	Scheibe	Washer
27	74424131	Anschlag	Stop
28	74424132	Sechskantschraube	Hexagonal screw
29	211609	Zahnscheibe	Tooth lock washer
30	7463241	Rasthebel	Stop lever
31	Z111157	Rolle	Roll
32	211100a	Sicher.-Scheibe	Safety washer
33	7463249	Drehfeder	Torsion spring
34	265289	Sicher.-Scheibe	Safety washer
35	7441107	Zyl.-Schraube	Cyl. head screw
36	72043	Scheibe	Washer
37	7463252	Grundpl. (rechts)	Bed plate (right hand)
38	7463257	Grundpl. (links)	Bed plate (left hand)
39	7463259	Gelenkhebel	Joint lever
40	10019228	Sicher.-Scheibe	Safety washer
41	5691922	Zyl.-Schraube	Cyl. head screw
42	7463273	Gewindeleiste	Thread reglet

\* für 746-6

\*\* für 746-7

\* for 746-6

\* for 746-7

Pos. Det.	Teile Nr. Part No.	Benennung	Denomination
			

Pos. Det.	Teile Nr. Part No.	Benennung	Denomination
			

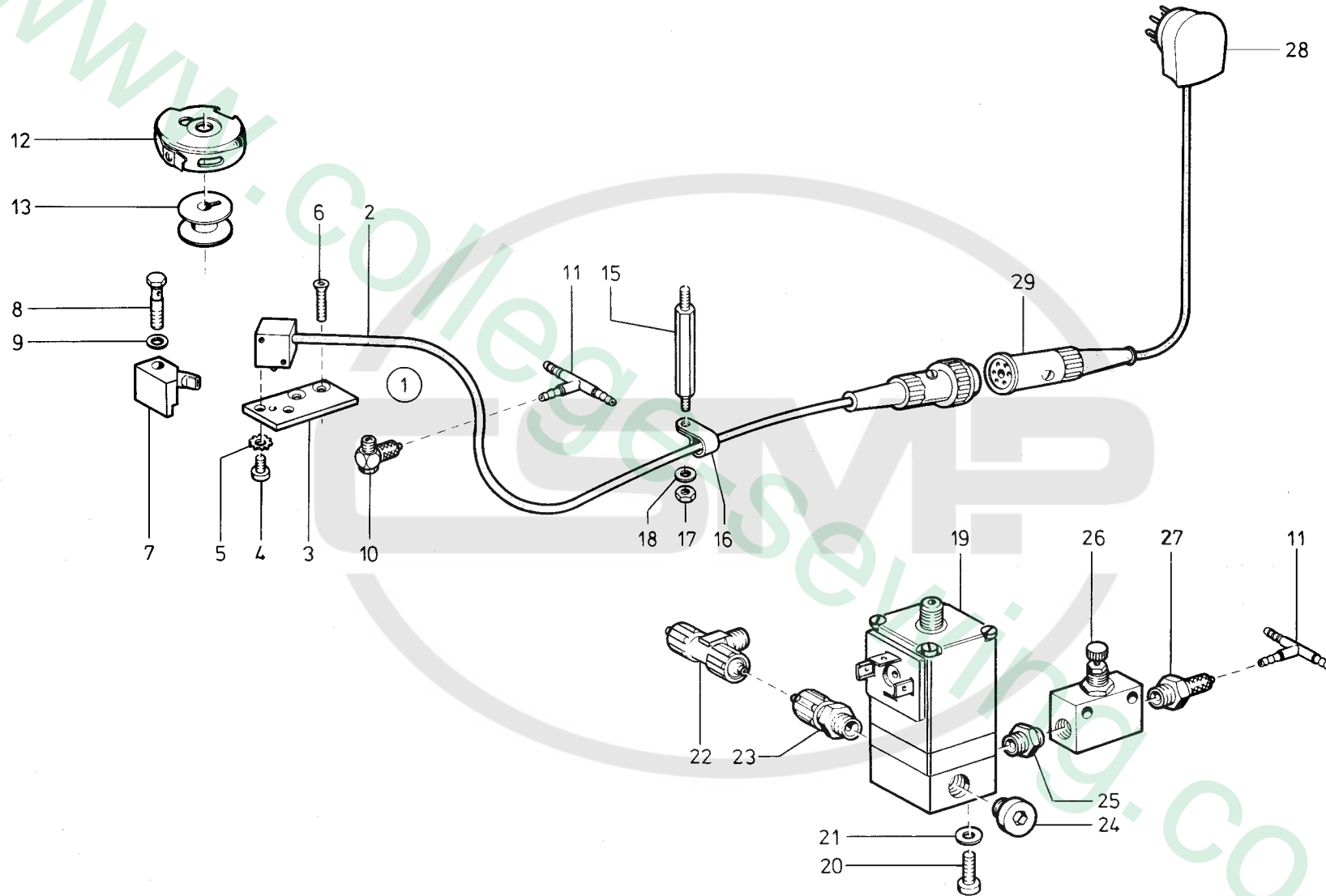

Pos. Det.	Teile Nr. Part No.	Benennung	Denomination
		<b>Pick-up</b>	<b>Pick-up</b>
1	74610001	Pick-up kpl.	Pick-up cpl.
2	74610003	Grundplatte	Bed plate
3	74610004	Ständer	Stand
4	2412222	Senkschraube	Countersunk screw
5	74610009	Kasten	Case
6	74610024	Seitenblech	Side plate
7	10019129	Zyl.-Schraube	Cyl. head screw
8	MG41/4569	Hülse	Bush
9	74610033	Schlauch	Hose
10	024275	Scheibe	Washer
11	MG8/7d	Sechskantmutter	Hexagonal nut
12	74610035	Hebel	Lever
14	74610044	Lagerbolzen	Bearing bolt
15	265289	Sicher.-Scheibe	Safety washer
16	MG43/408	Sechskantmutter	Hexagonal nut
17	557263	Scheibe	Washer
18	270631	Zyl.-Schraube	Cyl. head screw
19	7972201	Schl.-Verb.	Hose coupling screw
20	74610091	Rollenkern	Roll core
21	74610053	Rolle	Roll
22	74610054	Blattfeder	Leaf spring
23	739255	Zyl.-Schraube	Cyl. head screw
24	74610087	Zugfeder	Tension spring
25	74610059	Rolle	Roll
26	74610060	Klemmfeder	Clamping spring
27	74610062	Zylinder kpl. (mit Pos. 28)	Cylinder cpl. (with pos. 28)
28	2462566	Lippenring	Lip ring
29	7422244	Schl.-Verschr.	Hose coupling screw
34	Z 120362	Reduzierstück	Reducer
35	74610077	Deckblech	Cover plate
36	914315	Zyl.-Schraube	Cyl. head screw
39	74610083	Bolzen	Bolt
42	204627	Zugfeder	Tension spring
43	74610089	Rolle Tesakrepp	Roller "Tesakrepp"
44	93059317	Holzschraube	Wood screw
45	Z 11647	Drosselventil	Throttle valve

Pos. Det.	Teile Nr. Part No.	Benennung	Denomination
			

Pos. Det.	Teile Nr. Part No.	Benennung	Denomination
			

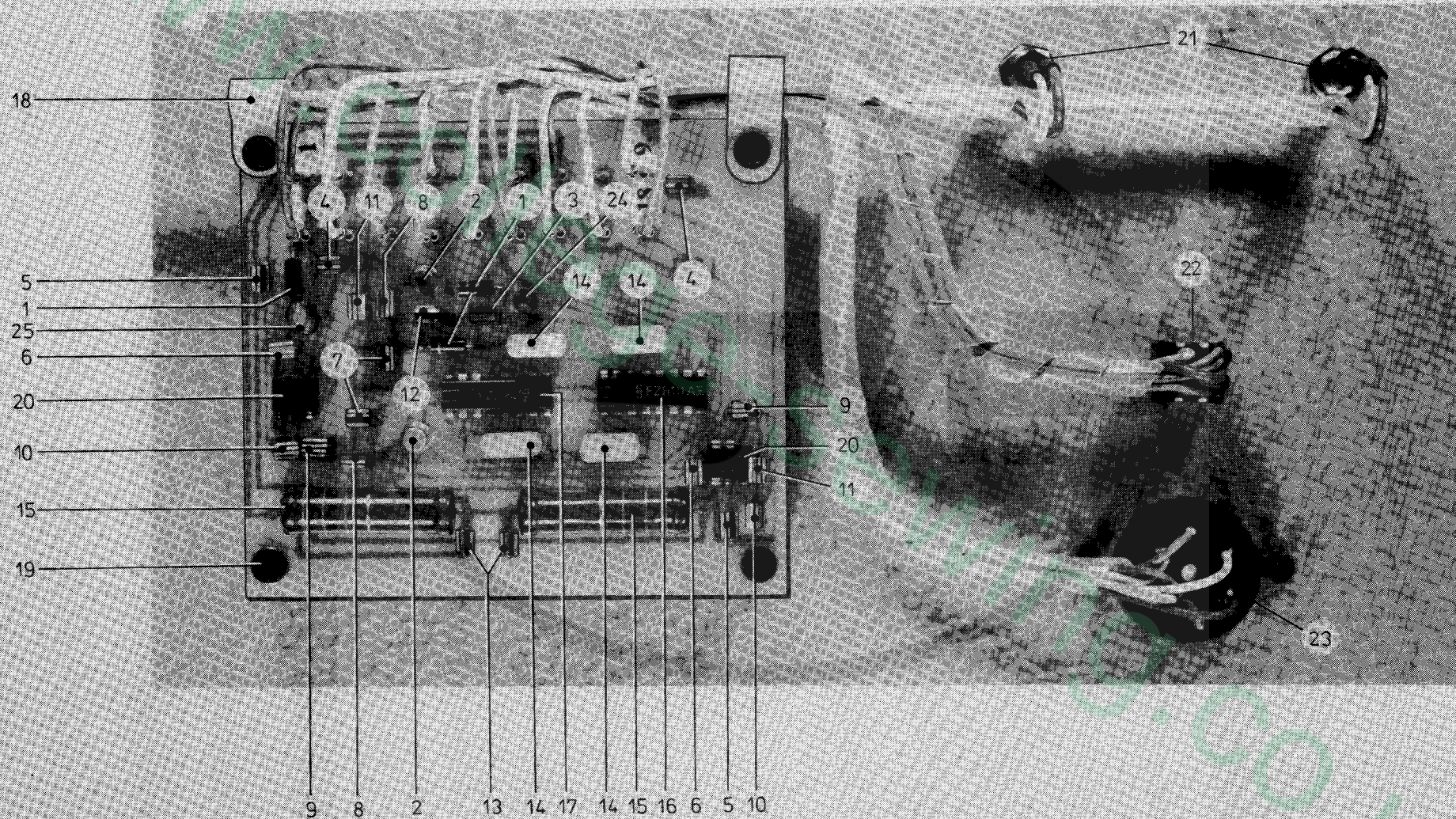

Pos. Det.	Teile Nr. Part No.	Benennung	Denomination	Pos. Det.	Teile Nr. Part No.	Benennung	Denomination	Pos. Det.	Teile Nr. Part No.	Benennung	Denomination
		<b>Restfadenwächter</b>	<b>Rest-Thread cutcher</b>								
1	7465505	Lichtschränke kpl. (best. aus Pos. 2, 3, 4, 5)	Light barrier cpl. (consist. of pos. 2, 3, 4, 5)								
2	7465506	Lichtschränke	Light barrier								
3	7465507	Grundplatte	Bed plate								
4	739297	Zyl.-Schraube	Cyl. head screw								
5	739298	Zahnscheibe	Tooth lock washer								
6	7465511	Senkschraube	Countersunk screw								
7	7465513	Anschlußstück	Joining piece								
8	7465517	Hohlschraube	Hollow-core screw								
9	718156	Dichtscheibe	Gasket								
10	746768	Verschraubung	Screw joint								
11	7972627	T-Verbindung	T-connection								
12	2463055	Spul.-Geh. Obt.	Bobbin case, upper part								
13	2463058	Spule	Bobbin								
15	7465425	Stehbolzen	Stay bolt								
16	94210318	Schelle	Clip								
17	202704	Sechskantmutter	Hexagonal nut								
18	5691895	Scheibe	Washer								
19	Z11532a	Magnetventil	Solenoid valve								
20	7441509	Zyl.-Schraube	Cyl. head screw								
21	024275	Scheibe	Washer								
22	74423557	T-Versch.	T-coupling screw								
23	74423566	Schl.-Verschr.	Hose coupling screw								
24	P12159	Blindstopfen	Blind plug								
25	7441819	Doppelnippel	Double nipple								
26	7441820	Drosselventil	Throttle valve								
27	7422238	Schl.-Verschr.	Hose coupling screw								
28	MG41/1124	Stecker	Plug								
29	7444873	Kupplung	Coupling								

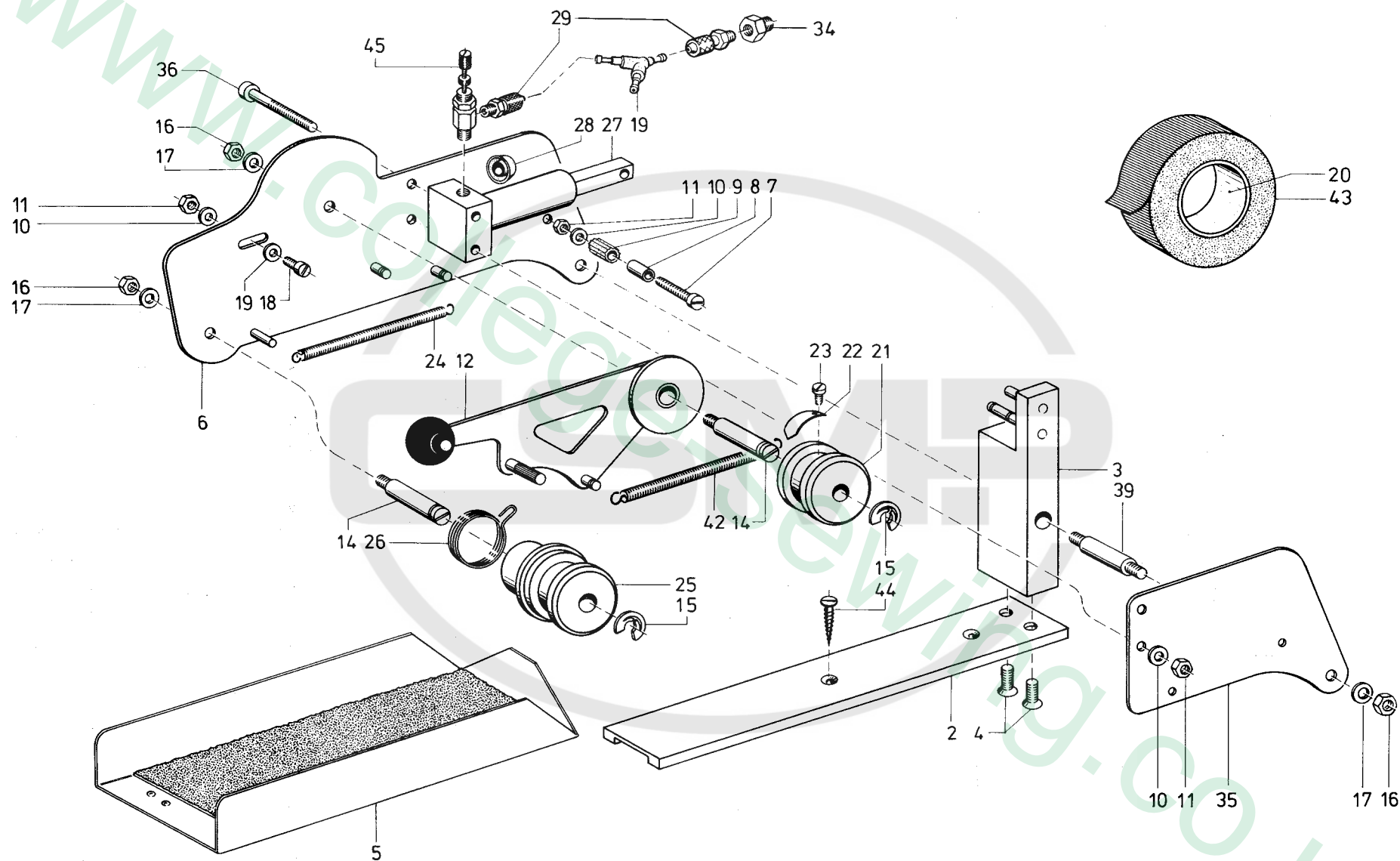

Pos. Det.	Teile Nr. Part No.	Benennung	Denomination
		<b>Stapler Teile</b>	<b>Stacker Parts</b>
1	Z 1121504a	Gest.-Fuß	Mounting foot
2	74610651	Lagerplatte	Bed plate
3	74610661	Laufrolle	Roll
4	MG41/1356	Scheibe	Washer
5	265289	Sicher.-Scheibe	Safety washer
6	720131	Sechskantschraube	Hexagonal screw
7	72043	Scheibe	Washer
8	74610658	Lagerplatte	Bed plate
9	Z 112381	Bausatz kpl. (zur Verkürzung des Stapelvorganges, best. aus Pos. 7, 10, 11, 12, 13, 15, 17, 27, 36, 42, 43, 51)	Kt cpl. (abbreviation of stacker process, consisting of pos. 7, 10, 11, 12, 13, 15, 17, 27, 36, 42, 43, 51)
10	Z 112382	Hebel kpl. (mit Pos. 27)	Lever cpl. (with pos. 27)
11	Z 112394	Bügel	Bow
12	Z 112390	Sechskantschraube	Hexagonal screw
13	Z 11210015	Abstandshülse	Distance sleeve
14	Z 1121522	Haltestrebe	Holding stay
15	Z 112392	Zyl.-Schraube	Cyl. head screw
16	MG43/13	Sechskantschraube	Hexagonal screw
17	MG4/6	Scheibe	Washer
18	Z 112105	Halteleiste	Holding reglet
19	Z 112102	Halteleiste	Holding reglet
20	Z 112109	Welle	Shaft
21	Z 112110	Anschlagwelle	Stop device
22	MG41/8468	Zyl.-Schraube	Cyl. head screw
23	7441568	Fächerscheibe	Fan shaped
24	App. 20160	Sechskantschraube	Hexagonal screw
25	725520b	Federring	Spring ring
26	Z 112284	Bolzen	Bolt
27	Z 112127	Buchse	Bush
28	Z 112316	Klemmstange	Clamping rod
29	720366	Sechskantmutter	Hexagonal nut
30	7425110	Federring	Spring ring
31	Z 112210	Schutzkappe	Protective cover
32	Z 1121172	Rolle	Roll
33	5701286	Sicher.-Ring	Circlip
34	Z 112114	Anschlag	Limit stop
35	MG43/36	Sechskantschraube	Hexagonal screw
36	5701201	Scheibe	Washer
37	74422226	Kugelbolzen	Ball pin
38	Z 112129	Kugelbolzen	Ball pin

Pos. Det.	Teile Nr. Part No.	Benennung	Denomination
39	Z 112131	Hülse	Sleeve
40	7441131	Federring	Spring ring
41	74422278	Stoßdämpfer	Shock absorber
42	5696995	Scheibe	Washer
43	Z 119959	Abstandsscheibe	Distance sleeve
44	Z 112291a	Doppelnutring	Double grooved ring
45	74421240	Sechskantschraube	Hexagonal nut
46	Z 1129991	Schutzblech kpl. (mit Pos. 25, 47, 49, 51, 52)	Guard plate cpl. (with pos. 25, 47, 49, 51, 52)
47	Z 112454	Hülse	Sleeve
49	MG41/1255	Sechskantschraube	Hexagonal screw
51	72042a	Sechskantmutter	Hexagonal nut
52	MG41/1255	Sechskantschraube	Hexagonal screw
53	Z 11210395	Teilesatz für Umschläger (Wegbegrenzung) kpl. (best. aus Pos. 7, 51, 54, 55, 56, 59, 61)	Overturner (Road Limitation) cpl. (consist. of pos. 7, 51, 54, 55, 56, 59, 61)
54	Z 1121661	Lasche	Shackle
55	9027071	Scheibe	Washer
56	557134	Zahnscheibe	Tooth lock washer
58	MG43/408	Sechskantmutter	Hexagonal nut
59	Z 112164	Gummipuffer	Rubber buffer
60	Z 1121103	Klemmhebel kpl. (mit Pos. 27)	Clamping lever cpl. (with pos. 27)
61	Z 1121956	Winkel	Angle
62	713387	Spannhülse	Clamping sleeve
63	Z 112167	Anschlagpuffer	Stop buffer
64	Z 112246	Druckfeder	Pressure spring
65	Z 112243	Kolben	Block
66	204128	Stift	Pin
67	Z 112242	Kette	Chain
68	74422345	Führungsrohr	Guide tube
69	Z 112235	Zyl.-Schraube	Cyl. head screw
70	1005233	Scheibe	Washer
71	5511824	Sechskantmutter	Hexagonal nut
72	Z 112121	Klemmhebel kpl. (mit Pos. 27)	Clamp lever cpl. (with pos. 27)
73	Z 112239	Halterung	Holding device
74	55612900	Zyl.-Schraube	Cyl. head screw
75	74422356	Zugfeder	Tension spring
76	Z 112155	Winkel	Angle
77	Z 112164	Gummipuffer	Rubber buffer
80	MG43/11	Sechskantschraube	Hexagonal screw

Pos. Det.	Teile Nr. Part No.	Benennung	Denomination
81	MG43/12	Federring	Spring ring
82	Z 112165k	Zugfeder	Tension spring
83	Z 112153	Sicher.-Ring	Circlip
84	911333	Schutzkappe	Cap
85	Z 112171	Abdeckhaube	Cover
86	719124	Federring	Spring ring
87	MG8/7d	Sechskantmutter	Hexagonal nut
88	Z 112291k	Zylinder kpl. (mit Pos. 89, 90, 91)	Cylinder cpl. (with pos. 89, 90, 91)
89	7423255	Kugelpfanne	Ball pin
90	74423566	Schl.-Verschr.	Hose coupling screw
91	74423556	L-Verschr.	L-coupling screw
92	MG41/4608	Sechskantschraube	Hexagonal screw
93	Z 112295	Rohr	Pipe
94	Z 112292	Sonderlager	Special bearing
96	5702383	Spannhülse	Clamping sleeve
97	Z 1121109	Umschl. kpl. (best. aus Pos. 98, 99, 100, 101, 102, 25, 96, 92)	Overturner cpl. (cons. of pos. 98, 99, 100, 101, 102, 25, 96, 92)
98	Z 1121111	Umschläger	Overturner
99	Z 112211	Umschl.-Welle	Overturn shaft
100	7441492	Scheibe	Washer
101	Z 112224	Sicher.-Scheibe	Safety washer
102	911376	Zyl.-Schraube	Cyl. head screw
104	74610631	Schutzrahmen kpl. (mit Pos. 105)	Protective frame cpl. (with pos. 105)
105	TG42/99	Spannhülse	Clamping sleeve
106	74610637	Scharnier	Hinge
107	556362	Zyl.-Schraube	Cyl. head screw
108	211609	Zahnscheibe	Tooth lock washer
110	74610636	Leiste	Reglet
111	7461077	Zyl.-Schraube	Cyl. head screw
112	7461692	Scheibe	Washer
113	052360	Kette	Chain
114	255356	Splint	Split pin
115	5691895	Scheibe	Washer
118	74610593	Holm	String piece
119	7441013	Rohrverbinder	Tube connector
120	720607	Sechskantschraube	Hexagonal screw
123	74610598	Winkel	Angle
129	Z 1121521	Haltestrebe	Holding stay
132	720127	Sechskantschraube	Hexagonal screw
134	Z 112231	Zugstange	Draw bar
135	Z 1121110	Rohrschutzkappe	Pipe protecting cap

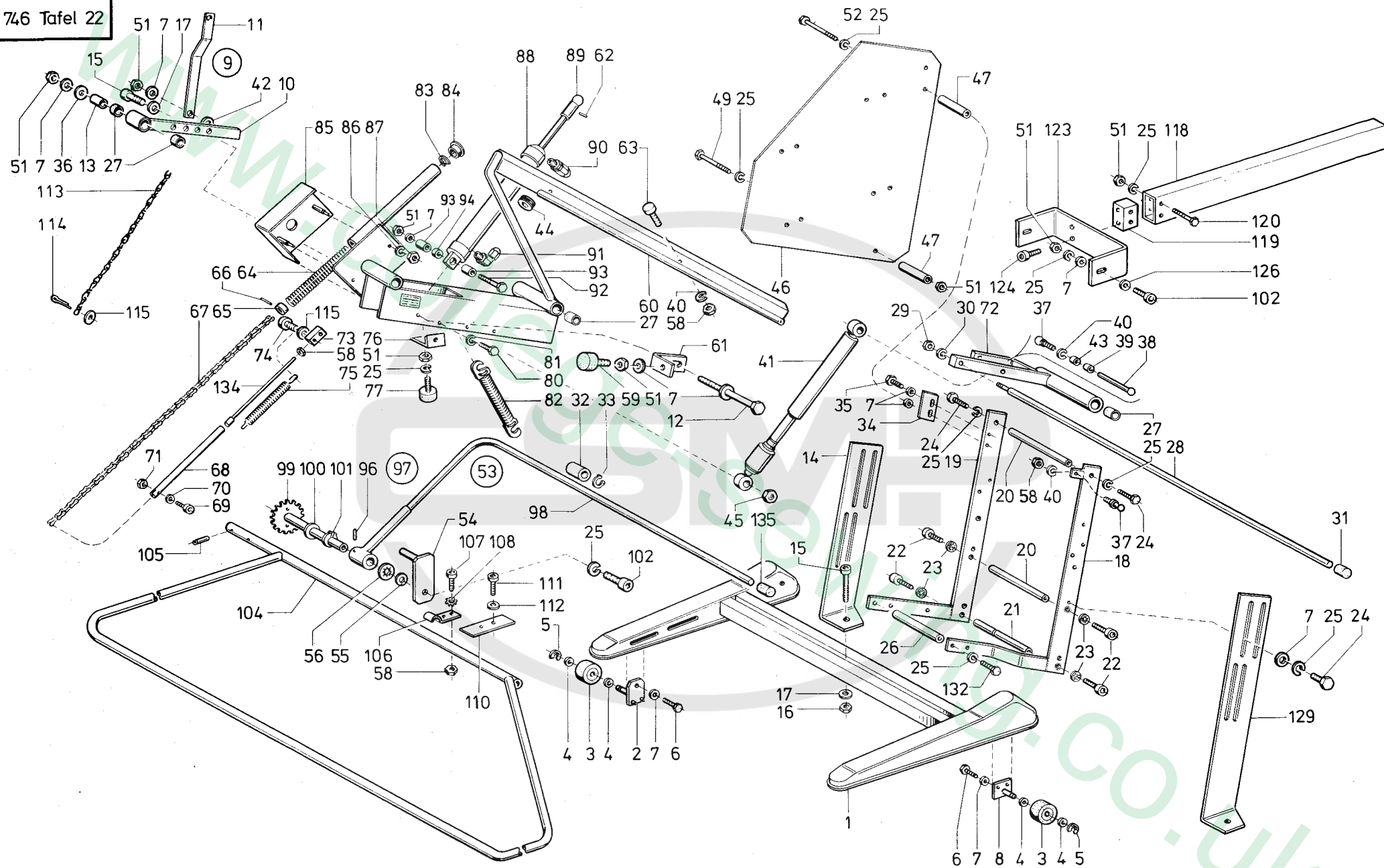

Pos. Det.	Teile Nr. Part No.	Benennung	Denomination	Pos. Det.	Teile Nr. Part No.	Benennung	Denomination	Pos. Det.	Teile Nr. Part No.	Benennung	Denomination
		<b>Restfadenwächter (Steuerung)</b>	<b>Rest-Thread catcher (control system)</b>								
1	739311	Diode	Diode								
2	74412609	Transistor	Transistor								
3	74423969	Widerstand	Resistor								
4	74423989	Widerstand	Resistor								
5	74423968	Widerstand	Resistor								
6	74423975	Widerstand	Resistor								
7	74423978	Widerstand	Resistor								
8	74423979	Widerstand	Resistor								
9	7465580	Widerstand	Resistor								
10	7465583	Widerstand	Resistor								
11	74423980	Widerstand	Resistor								
12	74423982	Widerstand	Resistor								
13	74423973	Widerstand	Resistor								
14	Z 151291	Kondensator	Condenser								
15	7465575	Widerstand	Resistor								
16	74450489	Intr. Schaltkreis	Integrated circuit								
17	7462609	Intr. Schaltkreis	Integrated circuit								
18	94210318	Schelle	Clip								
19	739297	Zyl.-Schraube	Cyl. head screw								
20	74413274	Intr. Schaltkreis	Integrated circuit								
21	7465589	Leuchtdiode	Luminous diode								
22	74611543	Schalter	Switch								
23	739224	Einbausteckdose	Plug-in socket								
24	7462624	Kondensator	Condenser								
25	Z 10010435	Kondensator	Condenser								

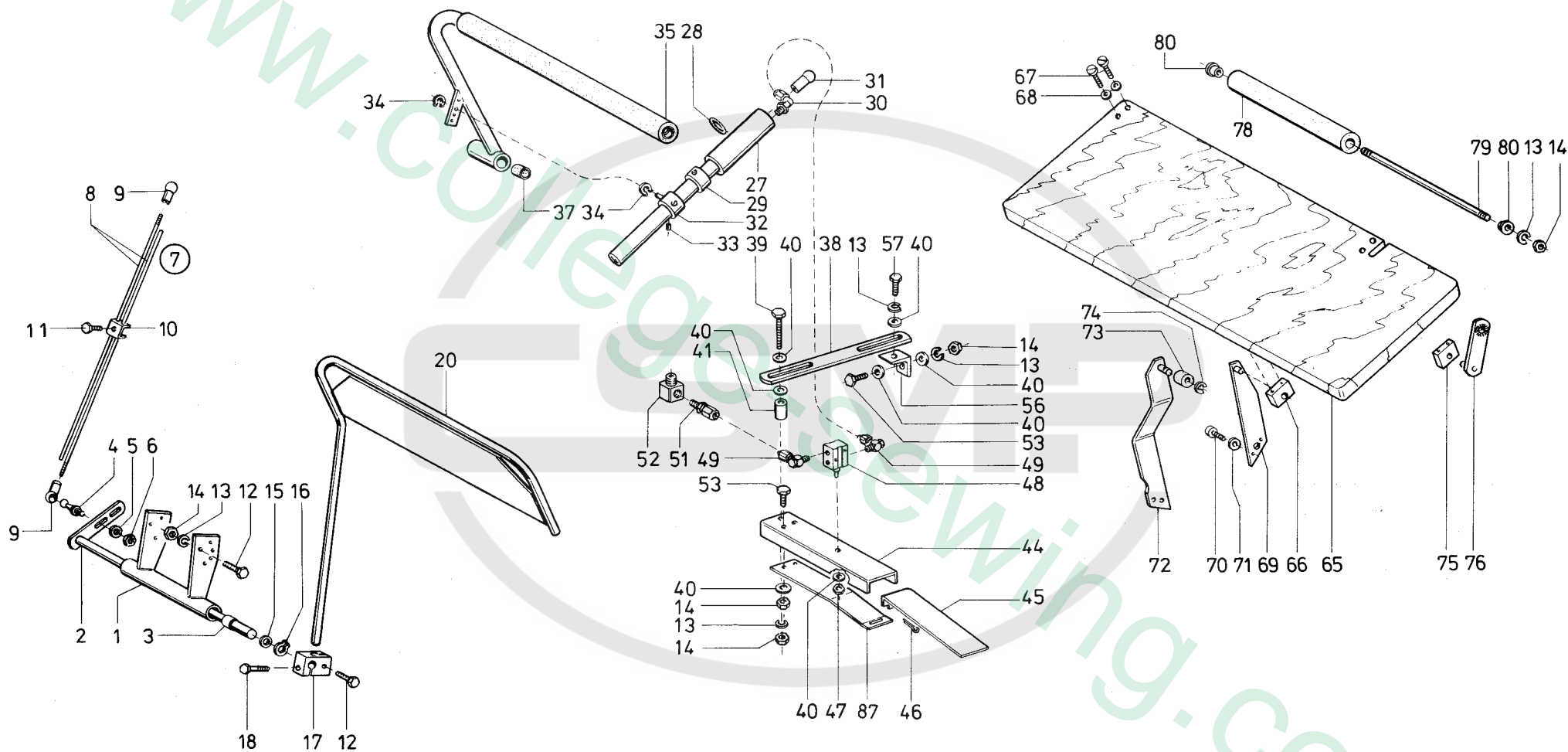

Pos. Det.	Teile Nr. Part No.	Benennung	Denomination	Pos. Det.	Teile Nr. Part No.	Benennung	Denomination	Pos. Det.	Teile Nr. Part No.	Benennung	Denomination
		<b>Staplerteile</b>	<b>Stacker Parts</b>								
1	Z 112463	Strebe kpl. (mit Pos. 3, 12, 13, 14)	Prop cpl. (with pos. 3, 12, 13, 14)	45	Z 1121942	Fußtritt	Pedal				
2	Z 112471	Hebel	Lever	46	255356	Splint	Split pin				
3	Z 112127	Buchse	Bush	47	21154246	Sechskantmutter	Hexagonal nut				
4	74422226	Kugelbolzen	Ball pin	48	Z 112565	Ventil	Valve				
5	557263	Scheibe	Washer	49	718155	L-Verschr.	Hose L-coupling screw				
6	MG43/408	Sechskantmutter	Hexagonal nut	51	74423566	Schl.-Verschr.	Hose coupling screw				
7	Z 112499	Stange kpl. (mit Pos. 8, 9, 10, 11)	Rod cpl. (with pos. 8, 9, 10, 11)	52	7442526	T-Stück	T-piece				
8	Z 112500	Stange	Rod	53	App. 20160	Sechskantschraube	Hexagonal screw				
9	211616	Kugelpfanne	Cup	56	Z 1121956	Winkel	Angle				
10	MG43/403	Klemme	Clamping	57	MG43/36	Sechskantschraube	Hexagonal screw				
11	MG43/404	Sechskantschraube	Hexagonal screw	65	74610588	Ablageplatte kpl. (mit Pos. 66, 67, 68)	Deposit plate cpl. (with pos. 66, 67, 68)				
12	720127	Sechskantschraube	Hexagonal screw	66	74610590	Lagerbock	Pillow block				
13	725520b	Federring	Spring ring	67	902437	Zyl.-Schraube	Cyl. head screw				
14	72042a	Sechskantmutter	Hexagonal nut	68	024275	Scheibe	Washer				
15	7441492	Scheibe	Washer	69	74610578	Bef.-Leiste	Fatening reglet				
16	Z 112224	Sicher.-Ring	Circlip	70	P 121110	Zyl.-Schraube	Cyl. head screw				
17	Z 112478	Kloben kpl. (mit Pos. 18, 19, 26)	Block cpl. (with pos. 18, 19, 26)	71	557263	Scheibe	Washer				
18	MG41/1263	Sechskantschraube	Hexagonal screw	72	74610571	Stützhebel	Supporting lever				
20	Z 112483	Gegenhalter	Holder-up	73	74610576	Rolle	Roll				
27	Z 1121968	Zylinder kpl. (mit Pos. 28, 30, 31, 33, 34)	Cylinder cpl. (with pos. 28, 30, 31, 33, 34)	74	216656	Sicher.-Scheibe	Safety washer				
28	Z 1121937a	Nutring	Grooved ring	75	74610590	Lagerbock	Pillow block				
29	Z 112249	Ring kpl. (mit Pos. 33)	Ring cpl. (with pos. 33)	76	74610584	Lasche	Shackle				
30	74423556	L-Verschr.	L-coupling screw	78	Z 112317	Verl.-Rohr	Lengthening tube				
31	211616	Kugelpfanne	Cup	79	Z 112325	Gewindestange	Threaded rod				
32	Z 112441k	Klemmring kpl. (mit Pos. 33, 34, 36)	Clamping rod cpl. (with pos. 33, 34, 36)	80	Z 112324	Buchse	Bush				
33	911668	Gewindestift	Threaded stud	87	Z 1121944	Blattfeder	Leaf spring				
34	74422395	Greifring	Retaining ring								
35	Z 112271	Stapelhebel kpl. (mit Pos. 37)	Pile lever cpl. (with pos. 37)								
37	7461204	Buchse	Bush								
38	Z 112512	Halteleiste	Holding reglet								
39	7442257	Sechskantschraube	Hexagonal screw								
40	72043	Scheibe	Washer								
41	MG41/4606	Rohr	Tube								
44	Z 1121945	Traverse	Rail								

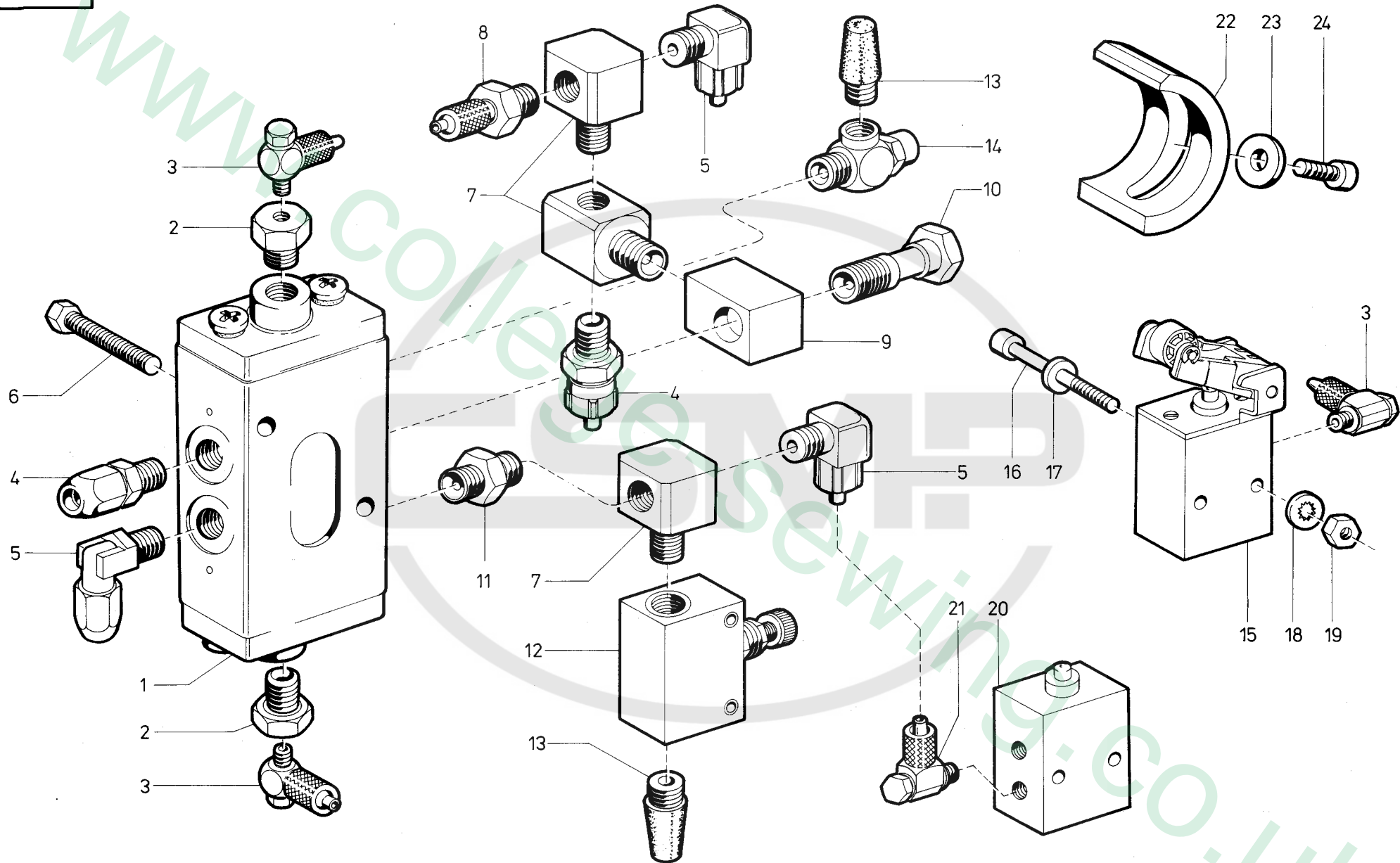

Pos. Det.	Teile Nr. Part No.	Benennung	Denomination
		<b>Stapler Teile</b>	<b>Stacker Parts</b>
1	Z112593	4/2-Wege-Ventil	4/2 Distributor valve
2	Z120362	Reduz.-Nippel	Reducing nipple
3	746768	L-Verschr.	Hose-L-coupling screw
4	74423566	Schl.-Verschr.	Hose coupling screw
5	74423556	L-Verschr.	Hose-L-coupling screw
6	2386530	Sechskantschraube	Hexagonal screw
7	7442526	T-Stück	T-piece
8	7422238	Schl.-Verschr.	Hose coupling screw
9	7426318	Winkelstück	Supporting angle piece
10	7426320	Luftschraube	Ventilating screw
11	7441819	Doppelnippel	Double nipple
12	7441820	Drosselventil	Throttle valve
13	7973193	Schalldämpfer	Silencer
14	797409	Drosselventil	Throttle valve
15	79716	3/2-Wege-Ventil	3/2 Distributor valve
16	93311399	Zyl.-Schraube	Cyl. head. screw
17	2119052	Scheibe	Washer
18	739347	Zahnscheibe	Tooth lock washer
19	202704	Sechskantmutter	Hexagonal nut
20	79715	3/2-Wege-Ventil	3/2 Distributor valve
21	718155	L-Verschr.	Hose-L-coupling screw
22	Z1123597	Anschlag	Stop
23	74424283	Scheibe	Washer
24	MG41/3013	Zyl.-Schraube	Cyl. head screw

Pos. Det.	Teile Nr. Part No.	Benennung	Denomination
			

Pos. Det.	Teile Nr. Part No.	Benennung	Denomination
			

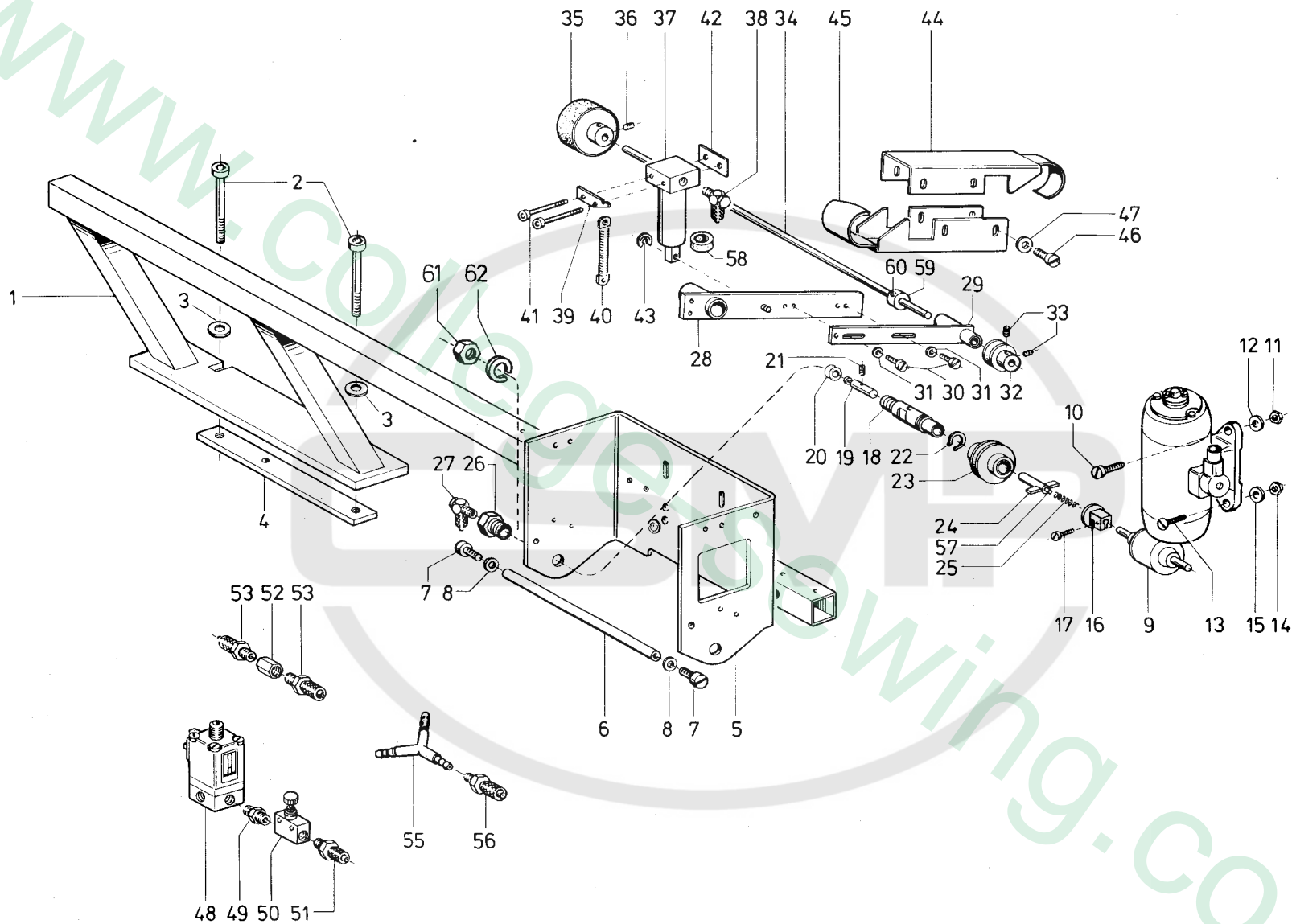

Pos. Det.	Teile Nr. Part No.	Benennung	Denomination
1	74611403	Halter	Holding device
2	7442013	Zyl.-Schraube	Cyl. head screw
3	72043	Scheibe	Washer
4	74611408	Leiste	Reglet
5	74611413	Gehäuse	Housing
6	74611468	Distanzbolzen	Distance bolt
7	5562068	Zyl.-Schraube	Cyl. head screw
8	557263	Scheibe	Washer
9	7982362a	Motor	Motor
10	P 12110	Zyl.-Schraube	Cyl. head screw
11	MG 8/7 d	Sechskantmutter	Hexagonal nut
12	739595	Scheibe	Washer
13	5702382	Senkschraube	Hexagonal screw
14	MG 8/7 d	Sechskantmutter	Hexagonal nut
15	739595	Scheibe	Washer
16	74611461	Klemmstück kpl. (mit Pos. 17)	Clamp cpl. (with pos. 17)
17	7441509	Zyl.-Schraube	Cyl. head screw
18	74611417	Achse	Shaft
19	74611420	Kolben	Piston
20	55614030	Lippenring	Labial ring
21	5661653	Schraube	Screw
22	Z 112224	Sicher.-Ring	Safety ring
23	74611441	Riemenscheibe	Strap disc
24	74611426	Mitnehmer	Driver
25	557586	Druckfeder	Pressure spring
26	Z 120362	Reduzierstück	Reducer
27	746768	L-Verschr.	Hose coupling screw
28	74611434	Hebel	Lever
29	74422521	Rollenhebel	Roller lever
30	902602	Zyl.-Schraube	Cyl. head screw
31	024275	Scheibe	Washer
32	74611488	Riemenscheibe kpl. (mit Pos. 33)	Strap disc cpl. (incl. pos. 33)
33	216589	Gewindestift	Threaded plug
34	74422564	Welle	Shaft
35	74422561	Transp.-Rolle kpl. (mit Pos. 36)	Transport roll cpl. (incl. pos. 36)
36	2161146	Gewindestift	Threaded plug
37	74611503	Zylinder kpl.	Cylinder cpl.
38	746768	L-Verschr.	Hose coupling screw
39	74611447	Bef.-Platte	Fastening plate
40	74611451	Zugfeder kpl.	Draw spring cpl.
41	914315	Zyl.-Schraube	Cyl. head screw

Pos. Det.	Teile Nr. Part No.	Benennung	Denomination
42	93370177	Leiste	Reglet
43	211100a	Sicher.-Scheibe	Safety washer
44	74611491	Schutzhaube	Guard cap
45	74611494	Schutzhaube	Guard cap
46	270631	Zyl.-Schraube	Cyl. head screw
47	024275	Scheibe	Washer
48	797312	Magnetventil	Solenoid valve
49	7441819	Doppelnippel	Double nipple
50	7441820	Drosselventil	Throttle valve
51	7422238	Schl.-Verschr.	Hose coupling screw
52	93374261	Muffe	Socket
53	7422244	Schl.-Verschr.	Hose coupling screw
55	7972201	Schl.-Verbindung	Hose linkage
56	7422244	Schl.-Verschr.	Hose coupling screw
57	74611432	Stift	Pin
58	7461547	Lippenring	Labial ring
59	211186	Stellring kpl. (mit Pos. 60)	Set collar cpl. (with pos. 60)
60	223669	Gew.-Stift	Threaded plug
61	5573512	Sechskantmutter	Hexagonal nut
62	74611422a	Federring	Spring ring

Pos. Det.	Teile Nr. Part No.	Benennung	Denomination
--------------	-----------------------	-----------	--------------

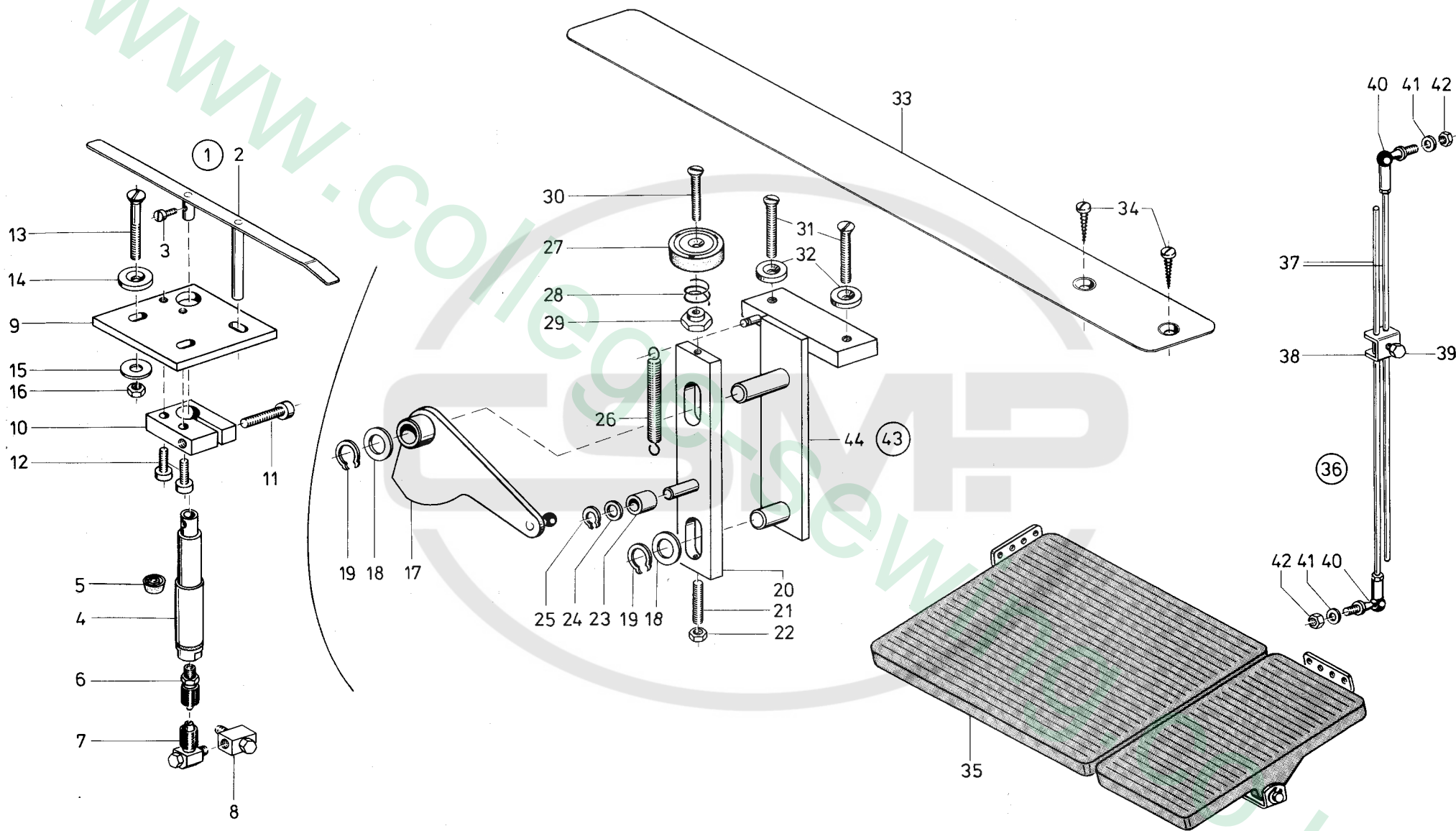

Pos. Det.	Teile Nr. Part No.	Benennung	Denomination
1	74610772	Einrichtung kpl. (zum Anheben der Verstärkungstreifen)	Equipment cpl. (for lifting the strengthening strips)
2	74610773	Leiste	Reglet
3	55860	Zyl.-Schraube	Cyl. head screw
4	74610777	Zylinder kpl. (mit Pos. 5)	Cylinder cpl. (incl. pos. 5)
5	55614030	Lippenring	Labial ring
6	7422244	Schl.-Verschr.	Hose coupling screw
7	746768	L.-Verschr.	Hose coupling screw
8	746767	T-Stück	T-piece
9	74610790	Grundplatte	Bed plate
10	74610791	Klemmstück kpl. (mit Pos. 11)	Clamp cpl. (incl. pos. 11)
11	7461212	Zyl.-Schraube	Cyl. head screw
12	7441968	Zyl.-Schraube	Cyl. head screw
13	7443324	Senkschraube	Countersunk screw
14	7441318	Scheibe	Washer
15	739595	Scheibe	Washer
16	MG 8/7d	6Kt.-Mutter	Hexagon nut
17	74610883	Hebel	Lever
18	216216	Scheibe	Washer
19	74422395	Greifring	Retaining ring
20	74610887a	Schieber	Slide
21	911445	Gewindestift	Threaded plug
22	202704	6Kt.-Mutter	Hexagonal nut
23	5694445	Rolle	Roll
24	557263	Scheibe	Washer
25	P 121150	Greifring	Retaining ring
26	5601747	Zugfeder	Tension spring
27	7443069	Magnet	Magnet
28	2652062	Druckfeder	Pressure spring
29	74610909	6Kt.-Mutter	Hexagonal nut
30	74610907	Senkschraube	Countersunk screw
31	739572	Senkschraube	Countersunk screw
32	7441318	Scheibe	Washer
33	74610912	Klemmblech	Clamping plate
34	2401034	Holzschraube	Wood screw
35	MG 43/2606	Fußtritt kpl.	Pedal cpl.
36	74610921	Gestänge kpl. (mit Pos. 37, 38, 39, 40 41, 42)	Rods cpl. (incl. pos. 37, 38, 39, 40 41, 42)
37	74610922	Druckstange	Pressure rod
38	MG 43/403	Klemme	Clamp

Pos. Det.	Teile Nr. Part No.	Benennung	Denomination
39	MG 43/404	6Kt.-Schraube	Hexagonal screw
40	5562267	Kugelgelenk	Bearing link
41	557263	Scheibe	Washer
42	MG 43/408	MG 8/7d	Motor Mounting 8/7d
43	74610873	Halter kpl. (mit Pos. 44, 17, 18, 19, 20, 21, 22, 23, 24, 25, 26, 27, 28, 29, 30, 31, 32, 33, 34, 36)	Holding device (incl. pos. 44, 17, 18, 19, 20, 21, 22, 23, 24, 25, 26, 27, 28, 29, 30, 31, 32, 33, 34, 36)
44	74610874a	Halter	Holder

Pos. Det.	Teile Nr. Part No.	Benennung	Denomination
--------------	-----------------------	-----------	--------------

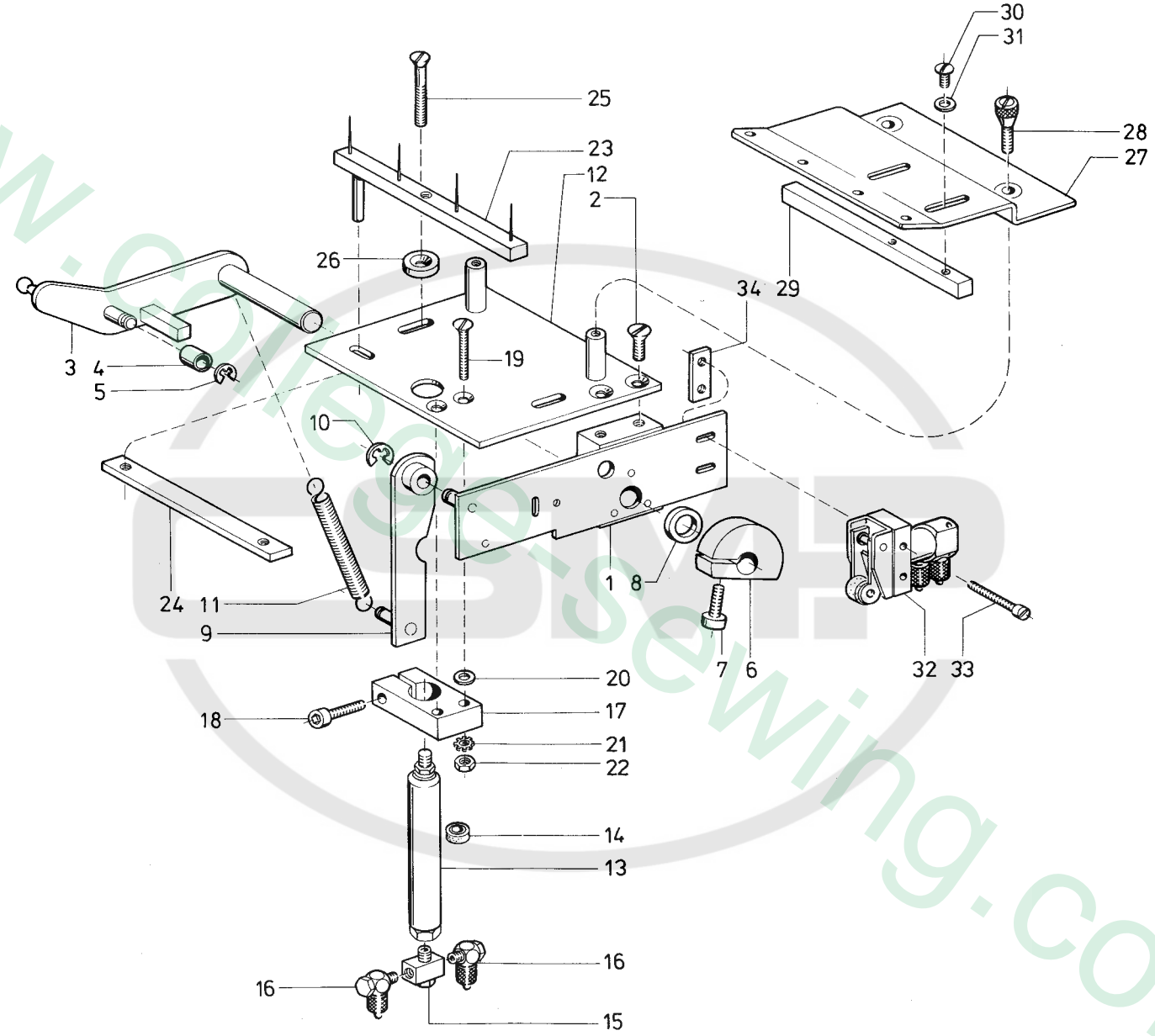

Pos. Det.	Teile Nr. Part No.	Benennung	Denomination
1	74611226	Lagerbock	Pillow block
2	74611262	Bef.-Platte	Fastening plate
3	74611235	Hebel	Lever
4	5694445	Rolle	Roll
5	570138	Sicher.-Scheibe	Safety washer
6	74611244	Schaltnocken kpl. (mit Pos. 7)	Trip cam cpl. (incl. pos. 7)
7	93370175	Zyl.-Schraube	Cyl. head screw
8	5561377	Scheibe	Washer
9	47611251	Rasthebel	Stop lever
10	211100a	Sicher.-Scheibe	Safety washer
11	57010175	Zugfeder	Tension spring
12	74611262	Bef.-Platte	Fastening plate
13	74611266	Zylinder (mit Pos. 14)	Cylinder (incl. pos. 14)
14	246348	Lippenring	Labial ring
15	746767	T-Stück	T-piece
16	718155	L-Verschr.	Hose coupling screw
17	74611287	Klemmstück kpl.	Clamp cpl.
18	7461212	Zyl.-Schraube	Cyl. head screw
19	71910	Senkschraube	Countersunk screw
20	5691895	Scheibe	Washer
21	911267	Zahnscheibe	Tooth washer
22	202704	6Kt.-Mutter	Hexagonal nut
23	74611283	Klemmleiste	Clamp reglet
24	74611295	Gewindeleiste	Thread reglet
25	7443324	Senkschraube	Countersunk screw
26	7441318	Scheibe	Washer
27	74611301	Klemmblech	Clamp plate
28	5661110	Schraube	Screw
29	74611305	Anschlag	Stop
30	10019130	Linsenschraube	Fillister head screw
31	5691895	Scheibe	Washer
32	79713	3/2-Wegeventil	3/2 Distributor valve
33	558631	Zyl.-Schraube	Cyl. head screw
34	MG 43/6541	Lasche	Strip

Pos. Det.	Teile Nr. Part No.	Benennung	Denomination
--------------	-----------------------	-----------	--------------

Pos. Det.	Teile Nr. Part No.	Benennung	Denomination
--------------	-----------------------	-----------	--------------

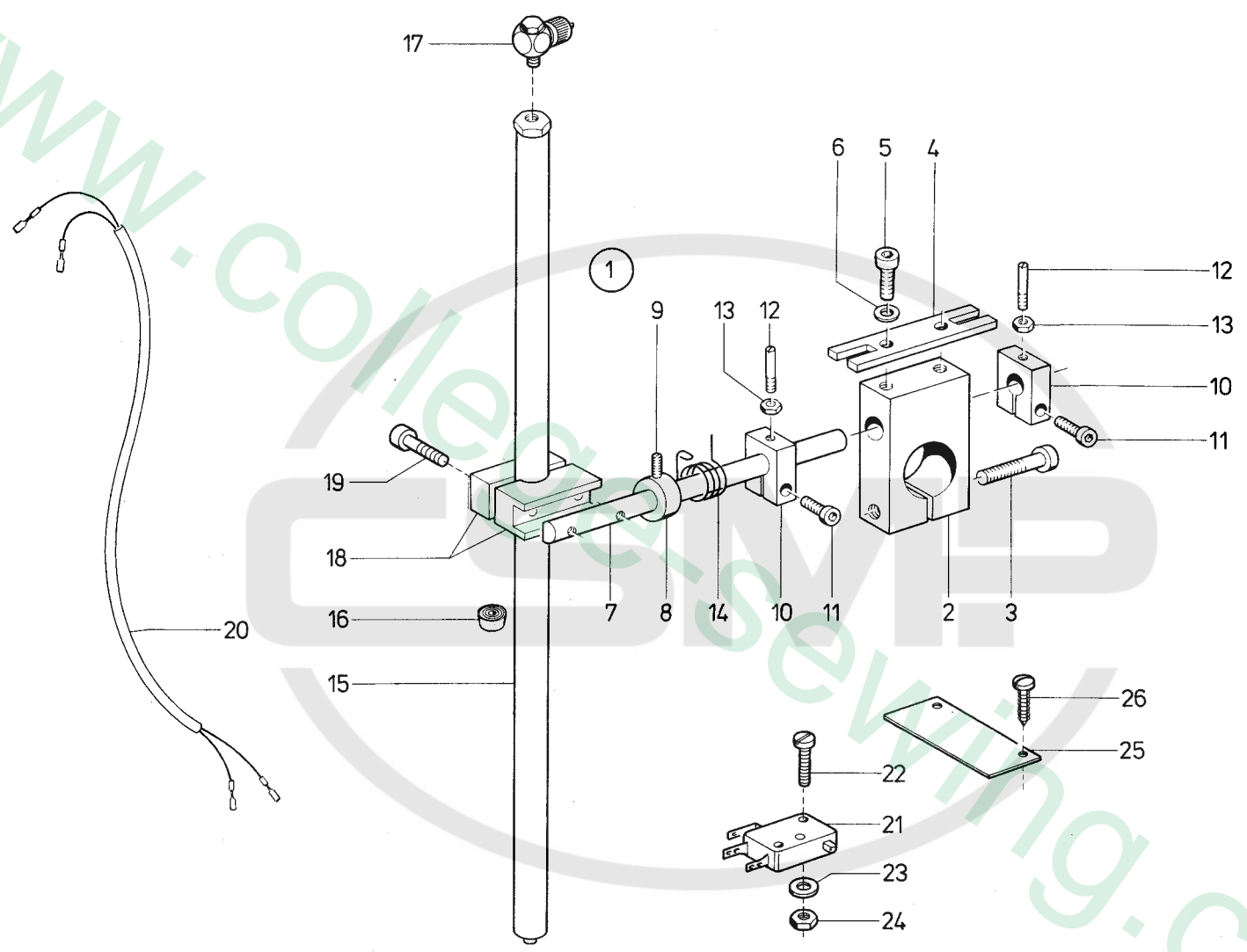

Klasse 746, Tafel 27a — Class 746, table 27a

### Tafel 27a

Stand: 17.2.1983

Pos. Det.	Teile Nr. Part No.	Benennung	Denomination
1	74613003	Niederhalter kpl. (best. aus Pos. 1 bis 19)	Holding down device cpl. (consisting of pos. 1 up to 19)
2	74613004	Halter kpl. (mit Pos. 3)	Holder cpl. (with pos. 3)
3	2124882	Zyl.-Schraube	Cyl. head screw
4	74613008	Anschlagleiste	Stop reglet
5	265565	Zyl.-Schraube	Cyl. head screw
6	024275	Scheibe	Washer
7	74613011	Achse	Shaft
8	74613013	Stellring kpl. (mit Pos. 9)	Set collar cpl. (with pos. 9)
9	902140	Gewindestift	Threaded stud
10	74613019	Klemmstück kpl. (mit Pos. 11, 12, 13)	Clamping device cpl. (with pos. 11, 12, 13)
11	93311296	Zyl.-Schraube	Cyl. head screw
12	21110642	Schaftschraube	Headless screw
13	211198	Sechskantmutter	Hexagonal nut
14	74613025	Drehfeder	Torsion spring
15	74613027	Zylinder kpl. (mit Pos. 16)	Cylinder cpl. (with pos. 16)
16	246348	Lippenring	Labial ring
17	718155	Schw.-L.-Verschr.	Hose coupling screw
18	74613048	Klemmbock (2 Hälften)	Clamping stand (2 halves)
19	93311399	Zyl.-Schraube	Cylinder head screw
20	74613091	Leitung	Cable
21	739878	Microschalter	Microswitch
22	5693278	Zyl.-Schraube	Cyl. head screw
23	1005233	Scheibe	Washer
24	5511824	Sechskantmutter	Hexagonal nut
25	74613055	Auflageblech	Supporting plate
26	7441115	Holzschraube	Wood screw

Pos. Det.	Teile Nr. Part No.	Benennung	Denomination
			

Pos. Det.	Teile Nr. Part No.	Benennung	Denomination
			

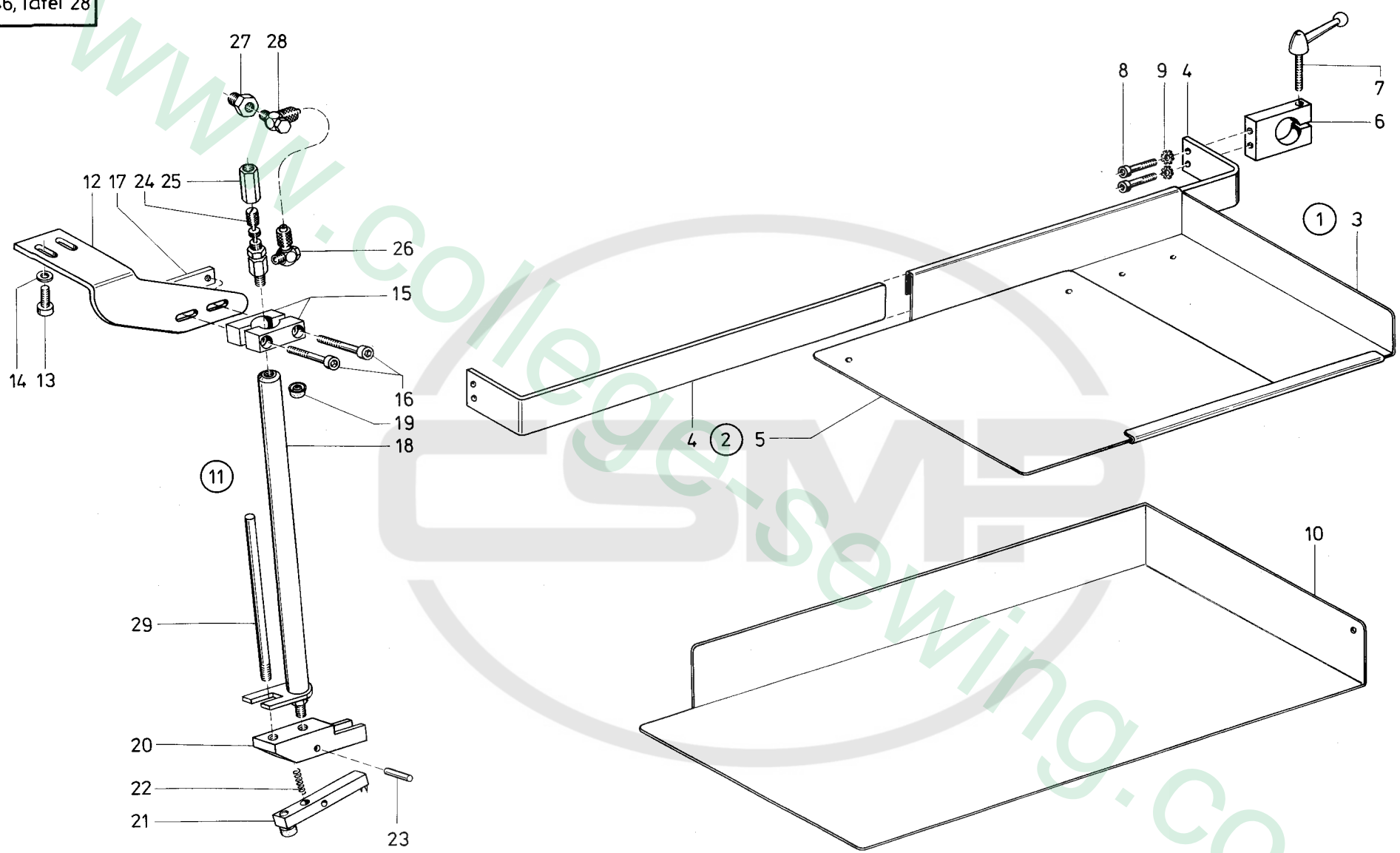

Pos. Det.	Teile Nr. Part No.	Benennung	Denomination
1	74611021	Kasten kpl. (mit Pos. 3, 4, 5, 6, 7, 8, 9)	Box cpl. (incl. pos. 3, 4, 5, 6, 7, 8, 9)
2	74611038	Kasten kpl. (mit Pos. 3, 4, 8, 9)	Box cpl. (incl. pos. 3, 4, 8, 9)
3	74611022	Kasten	Box
4	74611029	Halter	Handle
5	74611023	Blech	Plate
6	74611026	Klemmstück kpl. (mit Pos. 7)	Clamp cpl. (incl. pos. 7)
7	74611028	Klemmhebel	Clamp lever
8	P 12110	Zyl.-Schraube	Cyl. head screw
9	557111	Zahnscheibe	Tooth washer
10	74611047	Ablagekasten (für Taschenbeutel)	Deposit box (for bags)
11	74611322	Pneum. Niederh. kpl.	Pneumatic holding down appliance cpl.
12	74611323	Winkel	Angle
13	7441509	Zyl.-Schraube	Cyl. head screw
14	024275	Scheibe	Washer
15	74611327	Klemmbock (2 Teile)	Clamp support (2 parts)
16	Z 111162	Zyl.-Schraube	Cyl. head screw
17	74611331	Gew.-Lasche	Threaded strip
18	74611333	Zylinder kpl. (mit Pos. 19)	Cylinder cpl. (incl. pos. 19)
19	246348	Lippenring	Labial ring
20	74611352	Aufnahmekloben	Receiver block
21	74611354	Gel.-Stück	Joint piece
22	MG41/4259a	Druckfeder	Pressure spring
23	9335665	Lagernadel	Bearing needle
24	Z 11647	Drosselventil	Throttle valve
25	Z 11648	Spezialmutter	Special nut
26	718155	L.-Verschr.	Hose coupling screw
27	Z 120362	Reduz.-Nippel	Reducing nipple
28	718155	L.-Verschr.	Hose coupling screw
29	74611358	Führungsstange	Guide rod

Pos. Det.	Teile Nr. Part No.	Benennung	Denomination
			

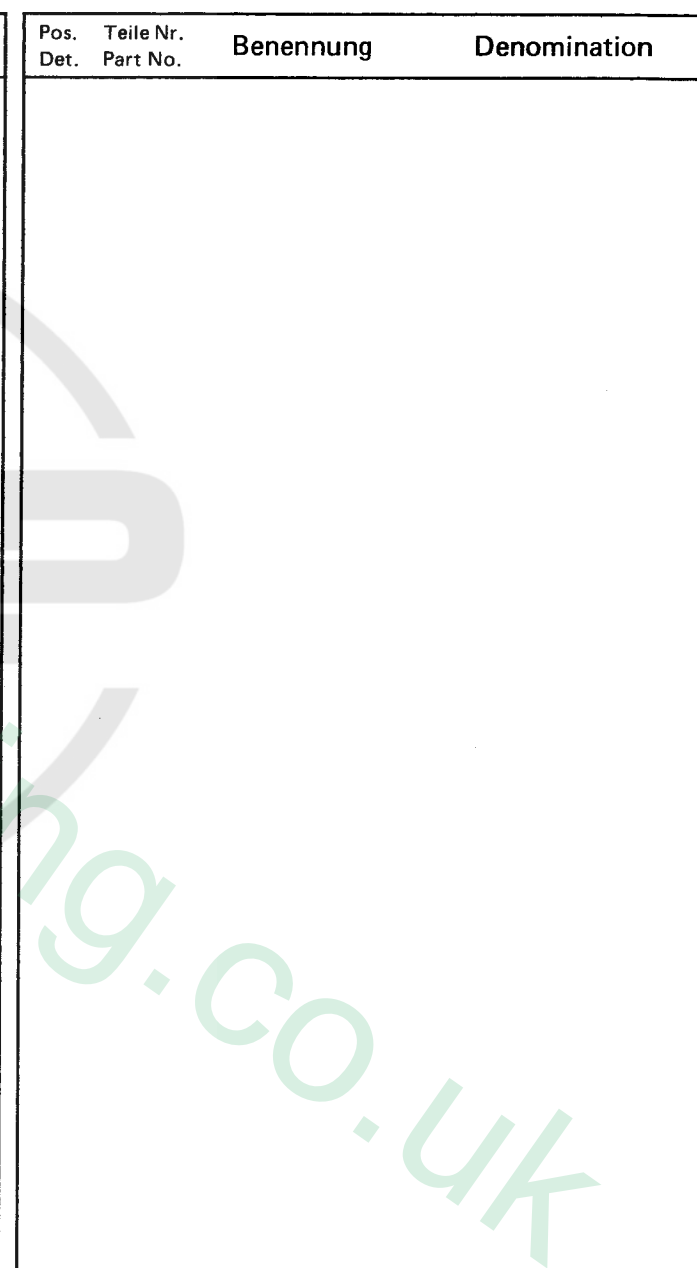
Pos. Det.	Teile Nr. Part No.	Benennung	Denomination
			

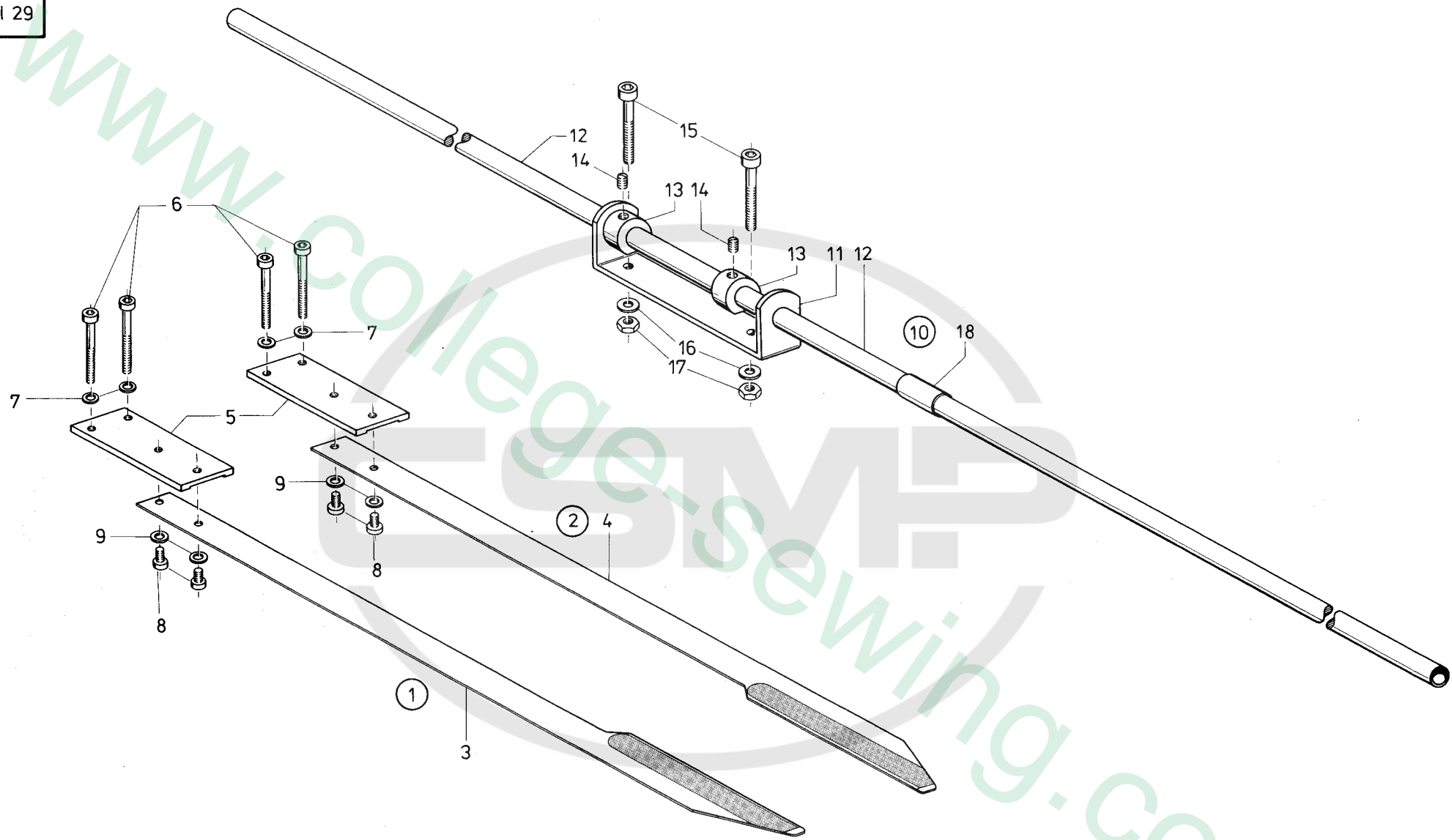

Pos. Det.	Teile Nr. Part No.	Benennung	Denomination
1	74610732*	Gegenblech kpl. (mit pos. 3, 5, 6, 7, 8, 9)	Plate in opposition cpl. (incl. pos. 3, 5, 6, 7, 8, 9)
2	74610733*	Gegenblech kpl. (mit Pos. 4, 5, 6, 7, 8, 9)	Plate in opposition cpl. (incl. pos. 4, 5, 6, 7, 8, 9)
3	74610747*	Gegenblech	Plate in opposition
4	74610748*	Gegenblech	Plate in opposition
5	74610734*	Platte	Sheet
6	74611448*	Zyl.-Schraube	Cyl. head screw
7	024275*	Scheibe	Washer
8	5561184*	Zyl.-Schraube	Cyl. head screw
9	024275*	Scheibe	Washer
10	74610761	Abrollstange kpl. (mit Pos. 11, 12, 13, 14, 15, 16, 17)	Rolling rod cpl. (inc. pos. 11, 12, 13, 14, 15, 16, 17)
11	74610762	Rohrhalter	Tube fixture
12	911674	Abrollstange	Rolling rod
13	74610768	Stellring kpl. (mit Pos. 14)	Adjusting ring cpl. (incl. pos. 14)
14	211315	Gewindestift	Threaded stud
15	7441694	Zyl.-Schraube	Cyl. head screw
16	7461692	Scheibe	Washer
17	MG 43/408	6Kt.-Mutter	Hexagonal nut
18	911710a	Gewindebuchse	insert

\* Alte Ausführung, neu: siehe Tafel 29a  
\* Old Construction, new one: see table 29a

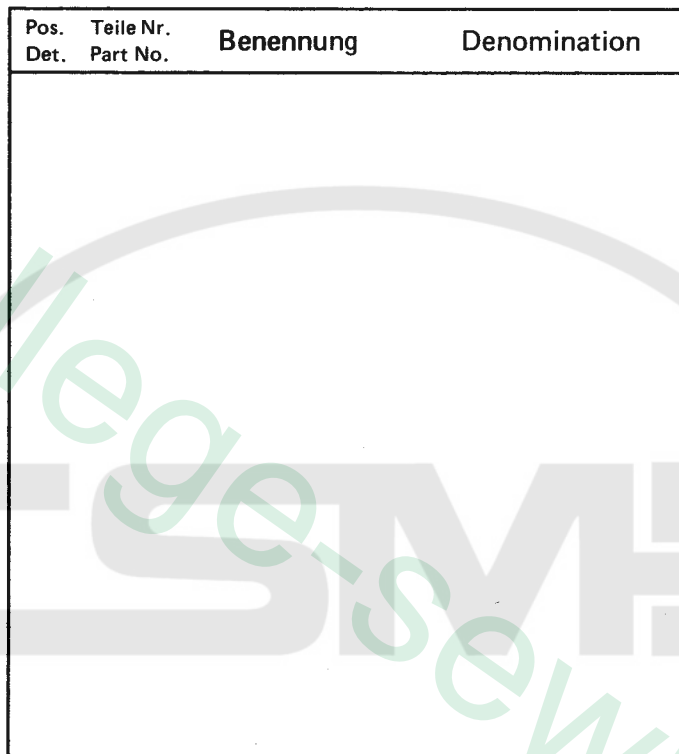
Pos. Det.	Teile Nr. Part No.	Benennung	Denomination
			

Pos. Det.	Teile Nr. Part No.	Benennung	Denomination

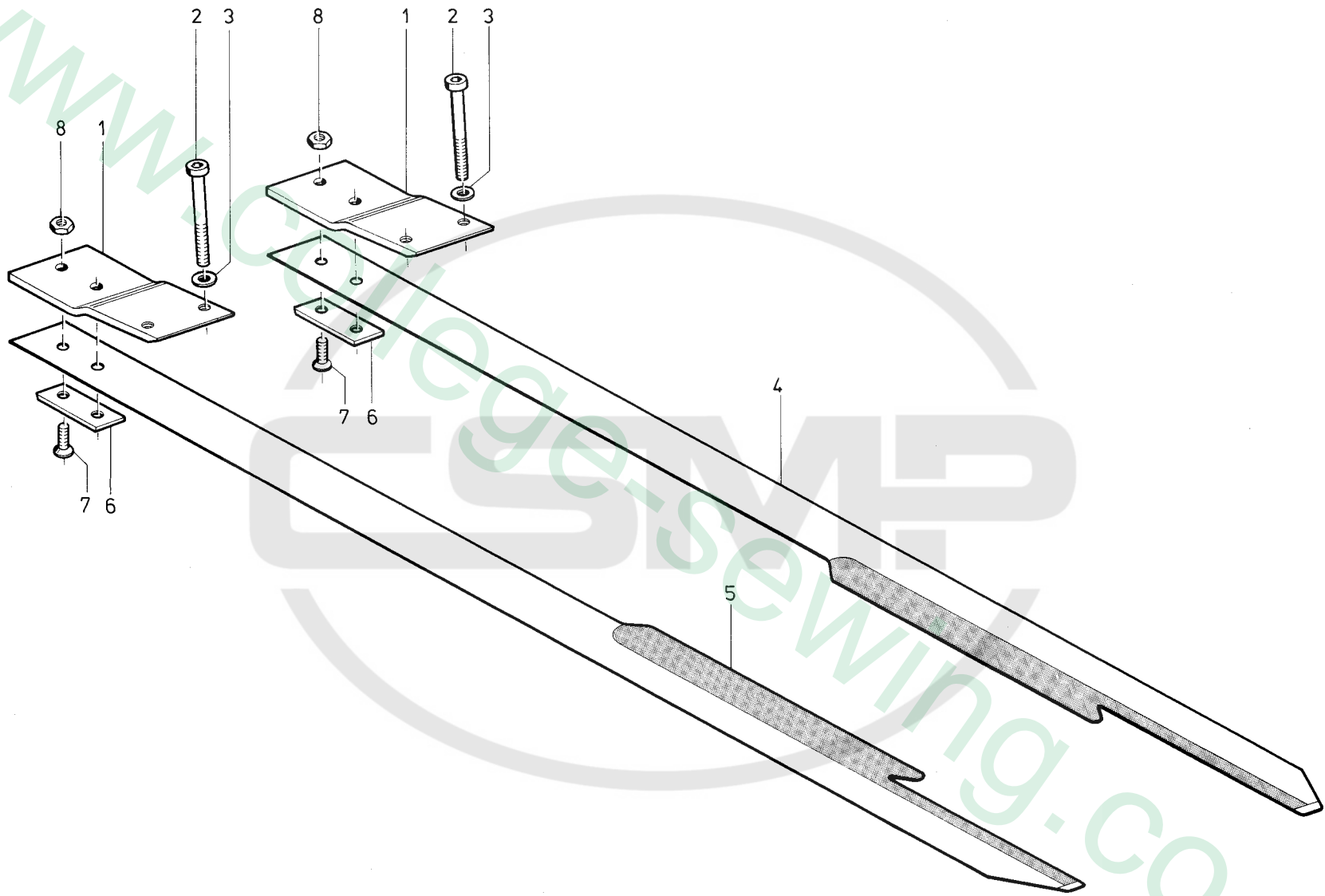

Klasse 746, Tafel 29a · Cl. 746, table 29a

### Tafel 29a

Stand: 17.2.1983

Pos. Det.	Teile Nr. Part No.	Benennung	Denomination
		<b>Untertransport, neu</b>	<b>Sub-Feeder, new</b>
1	74610727	Platte	Plate
2	74611448	Zyl.-Schraube	Cylinder head screw
3	024275	Scheibe	Washer
4	74610725	Gegenblech	Plate in opposition
5	74610724	Gegenblech	Plate in opposition
6	74610730	Lasche	Shackle
7	21163	Senkschraube	Countersunk screw
8	237202	6Kt.-Mutter	Hexagonal nut

Pos. Det.	Teile Nr. Part No.	Benennung	Denomination
			

Pos. Det.	Teile Nr. Part No.	Benennung	Denomination
			

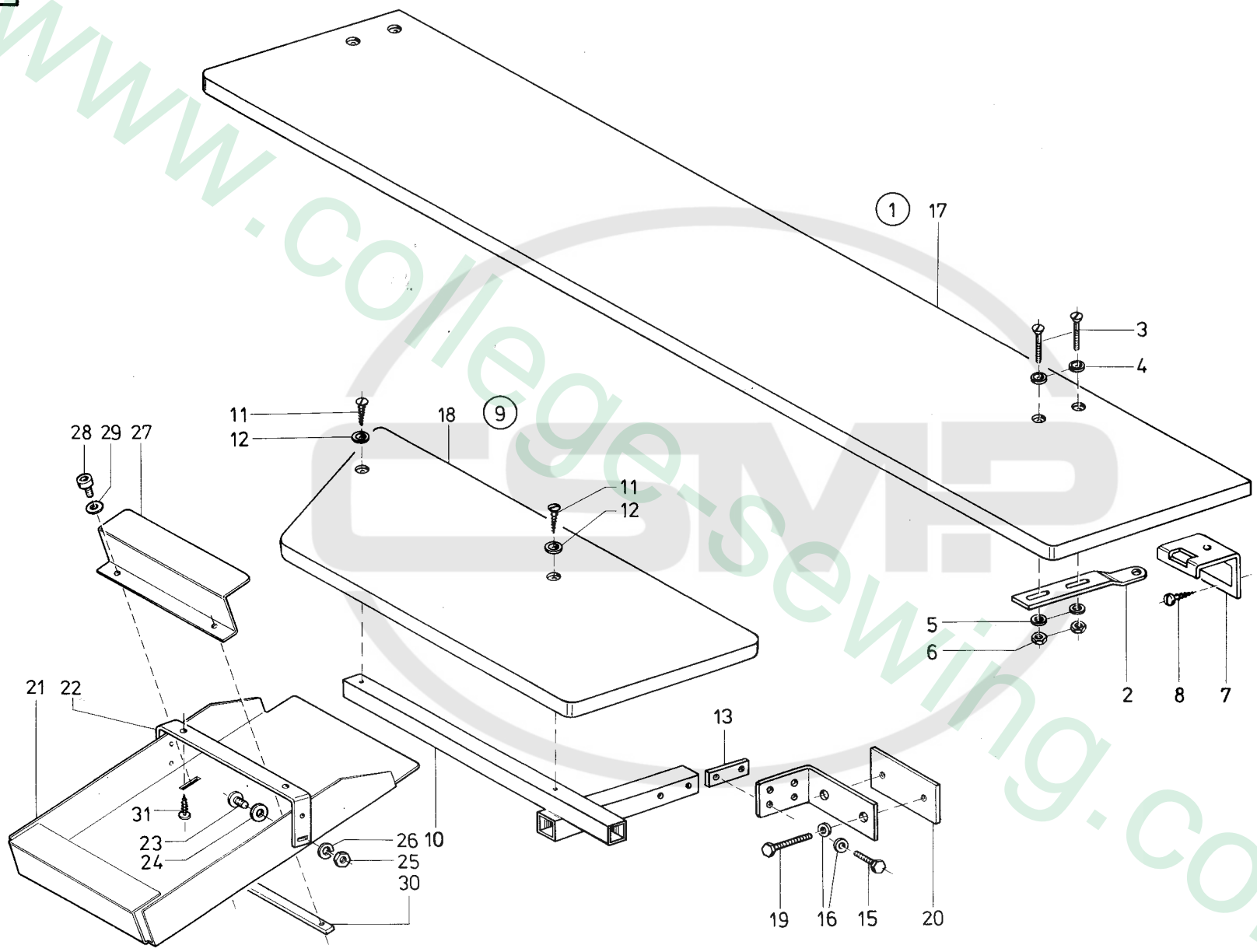

Pos. Det.	Teile Nr. Part No.	Benennung	Denomination	Pos. Det.	Teile Nr. Part No.	Benennung	Denomination	Pos. Det.	Teile Nr. Part No.	Benennung	Denomination
1	74610915	Verbreiterer kpl. (mit Pos. 2, 3, 4, 5, 6, 7, 8, 17)	Table extension cpl. (incl. pos. 2, 3, 4, 5, 6, 7, 8, 17)								
2	74610947	Lasche	Strip								
3	7443324	Senkschraube	Countersunk screw								
4	739163	Scheibe	Washer								
5	739595	Scheibe	Washer								
6	MG 8/7d	6Kt.-Mutter	Hexagonal nut								
7	74610941	Halter	Holder								
8	MG 43/2509	Holzschraube	Wood screw								
9	74610918	Verbreiterer kpl. (mit Pos. 10, 11, 12, 13, 14, 15, 16, 18)	Table extension cpl. (incl. pos. 10, 11, 12, 13, 14, 15, 16, 18)								
10	74611052	Halter	Holder								
11	7441317	Senkschraube	Countersunk screw								
12	739163	Scheibe	Washer								
13	74611056	Lasche	Strip								
14	74611057	Haltewinkel	Holding square								
15	App. 20160	6Kt.-Schraube	Hexagonal screw								
16	02470	Scheibe	Washer								
17	7002135	Tischverbreiterer	Table extension								
18	7002136	Tischverbreiterer	Table extension								
19	MG 41/1305	6Kt.-Schraube	Hexagonal screw								
20	74611055	Gewindeplatte	Plate								
21	74611063	Ablagekasten	Wastage case								
22	74611064	Bügel	Bow								
23	902513	Linsenschraube	Fillister head screw								
24	2113308	Scheibe	Washer								
25	MG 8/7d	6Kt.-Mutter	Hexagonal nut								
26	719124	Federring	Spring ring								
27	74611071	Anschlagblech	Stop plate								
28	246360	Zyl.-Schraube	Cyl. head screw								
29	5691895	Scheibe	Washer								
30	7461370	Bef.-Leiste	Fixing reglet								

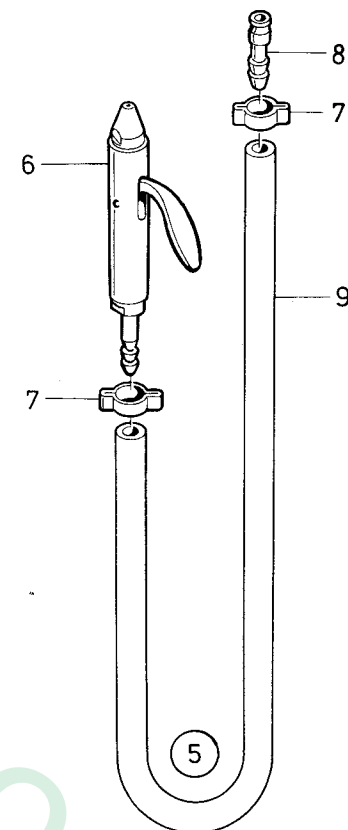
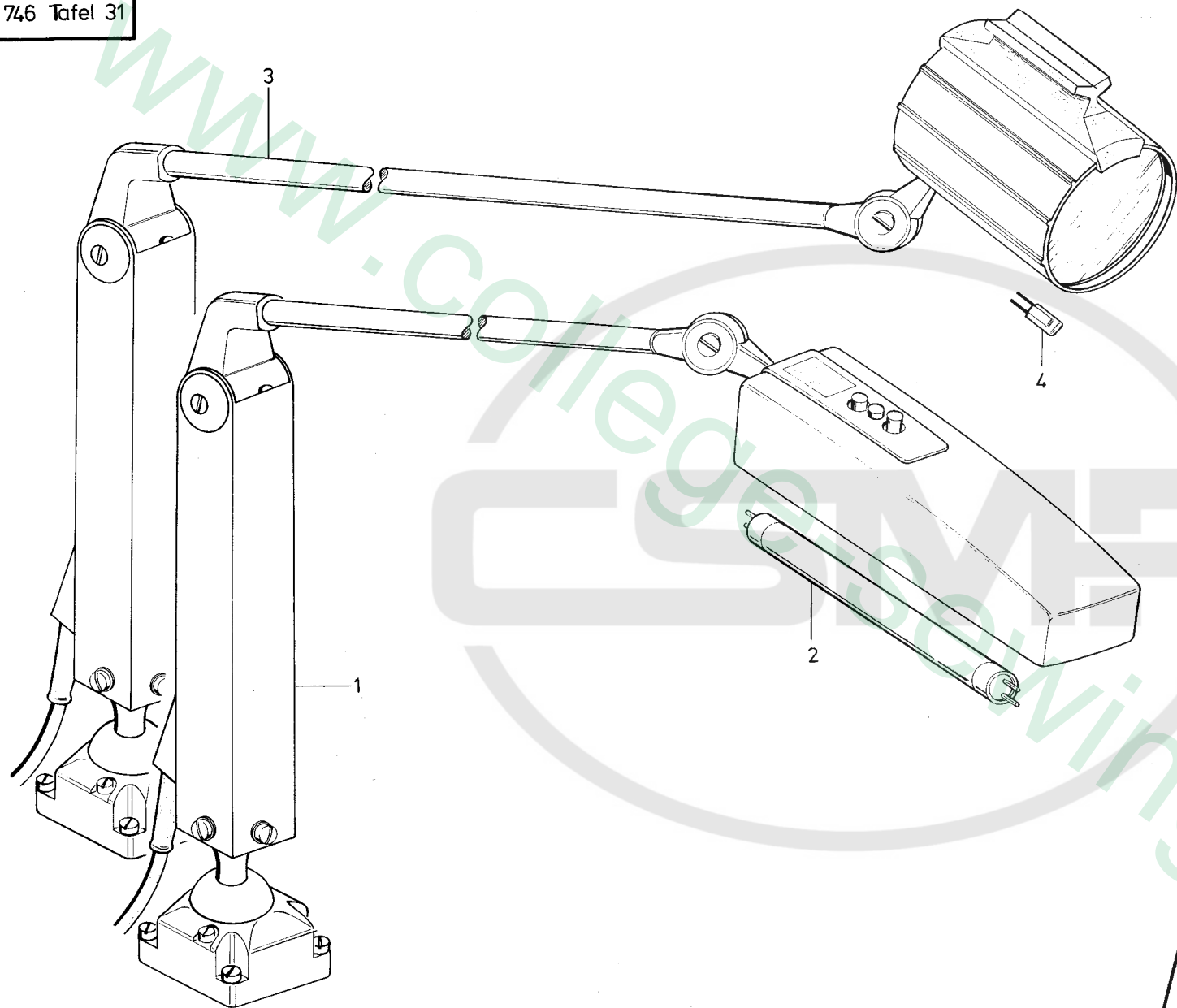

Pos. Det.	Teile Nr. Part No.	Benennung	Denomination
1	7461021	Nähleuchte kpl. (mit Pos. 2)	Sewing lamp cpl. (with pos. 2)
2	App. 1022	Leuchtst.-Röhre	Fluorescent tube
3	7461024	Nähleuchte kpl. (mit Pos. 4)	Sewing lamp cpl. (with pos. 4)
4	App. 1025	Halogenlampe	Halogen lamp
5	7449512	Luftpistole kpl. (best. aus Pos. 6, 7, 8, 9)	Air pistol pipe cpl. (consisting of pos. 6, 7, 8, 9)
6	7449516	Luftpistole	Air pistol pipe
7	7449515	Schl.-Schelle	Hose clip
8	7449513	Schlauchtülle	Hose socket
9	7449514	Schlauch	Hose

Pos. Det.	Teile Nr. Part No.	Benennung	Denomination

Pos. Det.	Teile Nr. Part No.	Benennung	Denomination

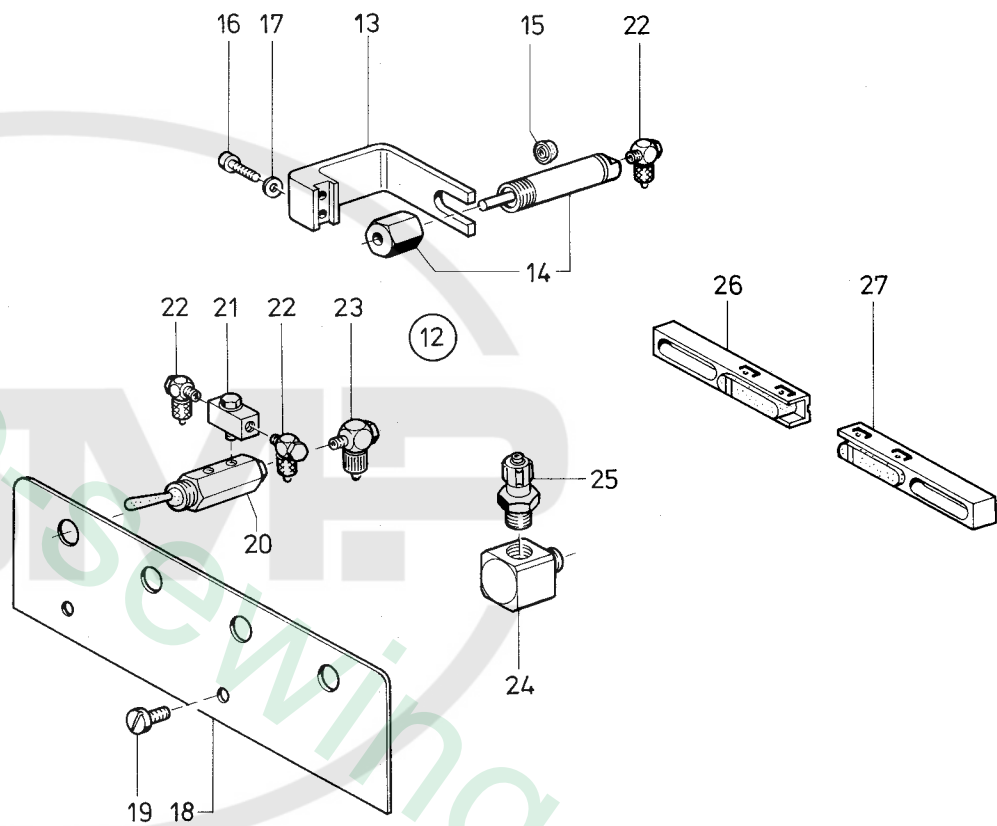
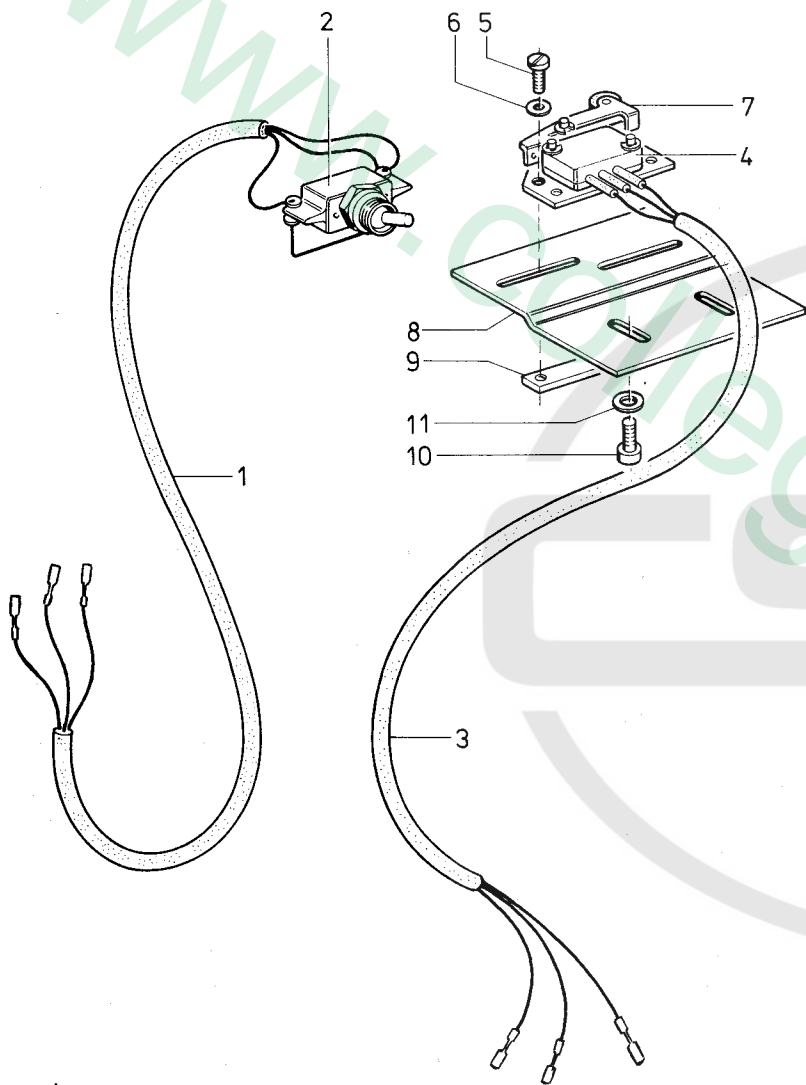

Pos. Det.	Teile Nr. Part No.	Benennung	Denomination
		<b>Warteposition für Transportwagen</b>	<b>Parking position for transport carrier</b>
1	74612503	Leitung kpl. (mit Pos. 2)	Cable cpl. (with pos. 2)
2	7443739	Umschalter	Change-over switch
3	74612511	Leitung kpl. (mit Pos. 4)	Cable cpl. (with pos. 4)
4	7463044	Microschalter	Microswitch
5	739297	Zyl.-Schraube	Cylinder head screw
6	74424278	Scheibe	Washer
7	7463251	Gelenkhebel	Articulated lever
8	7462952	Bef.-Blech	Fastening plate
9	7463273	Gew.-Lasche	Shackle
10	265565	Zyl.-Schraube	Cylinder head screw
11	024275	Scheibe	Washer
		Einrichtung zum Nähen von Schubtaschen in Mänteln, Brusttaschen und dgl.	Equipment for sewing sliding pockets, diagonal inserted and/or straight, in overcoats, breast pockets and the like
12	74612603	Einrichtung kpl. (best. aus Pos. 13 bis Pos. 25)	Equipment cpl. (con- sisting of pos. 13 up to pos. 25)
13	74612604	Winkel	Angle
14	74612201	Zylinder kpl. (mit Pos. 15)	Cylinder cpl. (with pos. 15)
15	55614030	Lippenring	Labial ring
16	7461212	Zyl.-Schraube	Cyl. head screw
17	5691895	Scheibe	Washer
18	74612223	Bef.-Blech	Fastening plate
19	22392	Zyl.-Schraube	Cyl. head screw
20	Z 11641a	3/2-Wegeventil	3/2 Distributor valve
21	746767	Schw.-T-Stück	Swivelling T-piece
22	746768	L-Verschr.	L-coupling screw
23	718155	L-Verschr.	L-coupling screw
24	7441972	Verteilerstück	Distributor
25	P 12516	Schl.-Verschr.	Hose coupling screw
26	74612743	Verstellung (Nahtanfang)	Adjustment (Beginning of seam)
27	74612744	Verstellung (Nahtende)	Adjustment (end of seam)

Pos. Det.	Teile Nr. Part No.	Benennung	Denomination
			

Pos. Det.	Teile Nr. Part No.	Benennung	Denomination
			

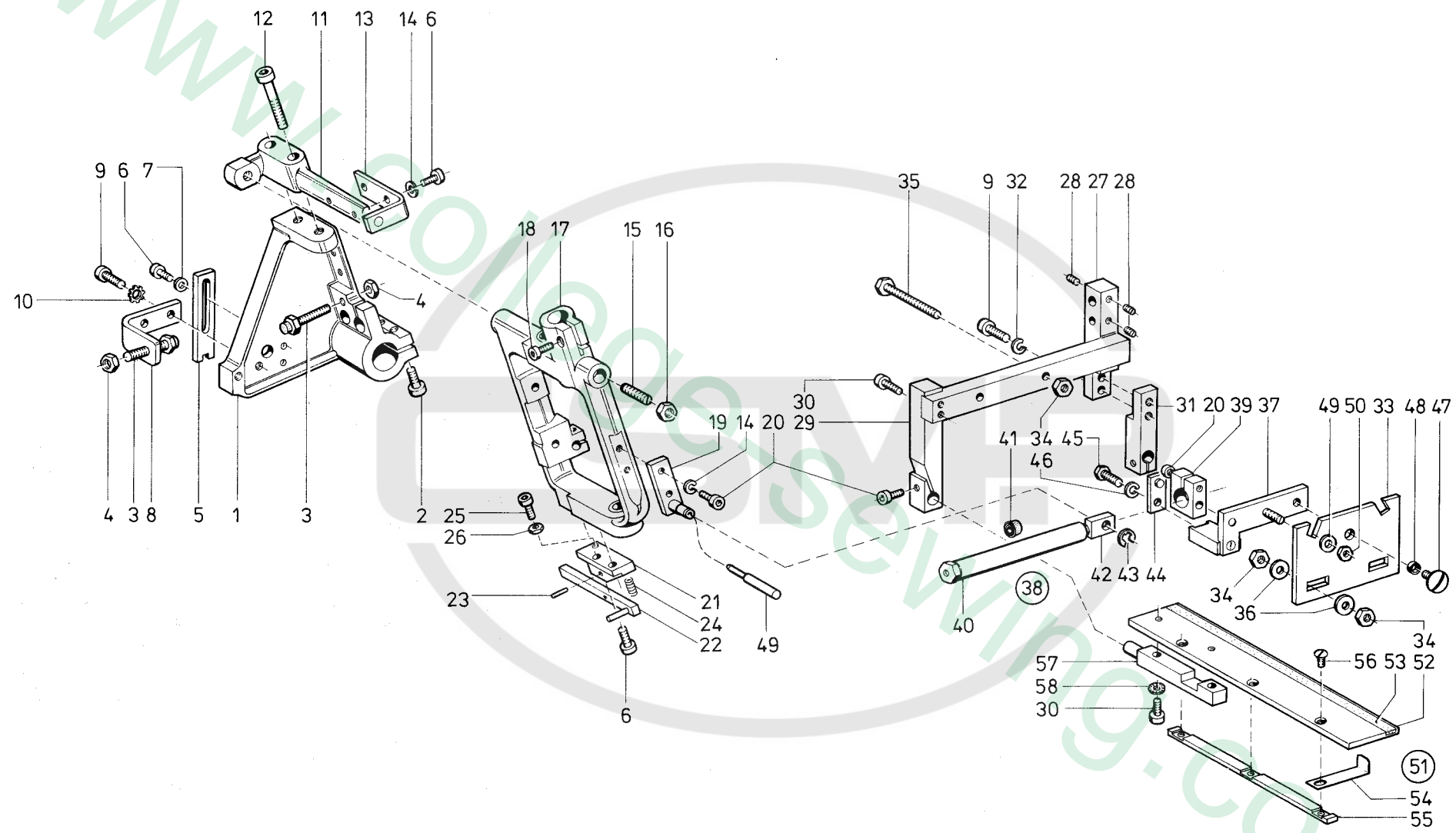

Pos. Det.	Teile Nr. Part No.	Benennung	Denomination
		<b>Teile für Paspel- aufnahme links</b>	<b>Parts for Piping receiver, left hand</b>
1	74612803	Lagerbock kpl. (mit Pos. 2, 3, 4)	Pillow block cpl. (with pos. 2, 3, 4)
2	570522	Zyl.-Schraube	Cyl. head screw
3	7461416a	Schraube	Screw
4	231454	6Kt.-Mutter	Hexagonal nut
5	74612806	Anschlag	Stop
6	7441509	Zyl.-Schraube	Cyl. head screw
7	024275	Scheibe	Washer
8	74612811	Winkel	Angle
9	556362	Zyl.-Schraube	Cyl. head screw
10	211609	Zahnscheibe	Tooth lock washer
11	74612815	Gabel	Fork
12	7441185	Zyl.-Schraube	Cyl. head screw
13	74612817	Winkel	Angle
14	719124	Federring	Spring ring
15	7461443	Gewindestift	Threaded stud
16	MG 43/13	6Kt.-Mutter	Hexagonal nut
17	74612826	Schwinge kpl. (mit Pos. 18)	Swinging arm cpl. (with pos. 18)
18	93370175	Zyl.-Schraube	Cyl. head screw
19	74612831	Lagerplatte	Supporting plate
20	93311296	Zyl.-Schraube	Cyl. head screw
21	74612838	Arretierung kpl. (mit Pos. 22, 23, 24, 25, 26)	Locking device cpl. (with pos. 22, 23, 24, 25, 26)
22	74612840	Hebel	Lever
23	9335665	Lagernadel	Bearing needle
24	MG41/4259a	Druckfeder	Pressure spring
25	74420778	Zyl.-Schraube	Cyl. head screw
26	211198	6Kt.-Mutter	Hexagonal nut
27	74612851	Klemmleiste kpl. (mit Pos. 20, 28, 31, 9, 32)	Clamping reglet cpl. (with pos. 20, 28, 31, 9, 32)
28	5411395	Gewindestift	Threaded stud
29	74612854	Klemmleiste kpl. (mit Pos. 20)	Clamping reglet cpl. (with pos. 20)
30	P 12110	Zyl.-Schraube	Cyl. head screw
31	74641455	Klemmleiste	Clamping reglet
32	5692773	Federring	Spring ring
33	74612861	Bef.-Platte	Fixing plate
34	MG 43/408	6Kt.-Mutter	Hexagonal nut

Pos. Det.	Teile Nr. Part No.	Benennung	Denomination
35	5692771	6Kt.-Schraube	Hexagonal screw
36	556574	Scheibe	Washer
37	74612866	Halteblech	Holding plate
38	74612887	Zylinder kpl. (best. aus Pos. 39 und 40)	Cylinder cpl. (con- sist. of pos. 39 and 40)
39	74612872a	Klemmstück kpl. (mit Pos. 20)	Clamping piece cpl. (with pos. 20)
40	74612888a	Zylinder kpl. (mit Pos. 41)	Cylinder cpl. (with pos. 41)
41	21154075	Lippenring	Labial ring
42	74612905	Kloben	Block
43	93002119	Sicher.-Scheibe	Safety Washer
44	74612876	Lasche	Shackle
45	2691023	6Kt.-Schraube	Hexagonal screw
46	5561075	Federring	Spring ring
47	5562588	Linsenschraube	Fillister head screw
48	74612881	Buchse	Bush
49	557263	Scheibe	Washer
50	MG 43/408	6Kt.-Mutter	Hexagonal nut
51	74612911	Auflage kpl. (best. aus Pos. 52, 54, 55, 56, 57, 58)	Fixed support cpl. (consisting of pos. 52, 54, 55, 56, 57, 58)
52	74612912a	Auflage kpl. (mit Pos. 53)	Fixed support cpl. (with pos. 53)
53	7461372b	Gummibelag	Rubber coating
54	74612913	Anschlagfeder	Stop spring
55	74612916	Leiste	Reglet
56	90297	Senkschraube	Countersunk screw
57	7461375	Bolzen	Bolt
58	MG43/2950a	Fächerscheiber	Serrated lock washer

Pos. Det.	Teile Nr. Part No.	Benennung	Denomination
--------------	-----------------------	-----------	--------------

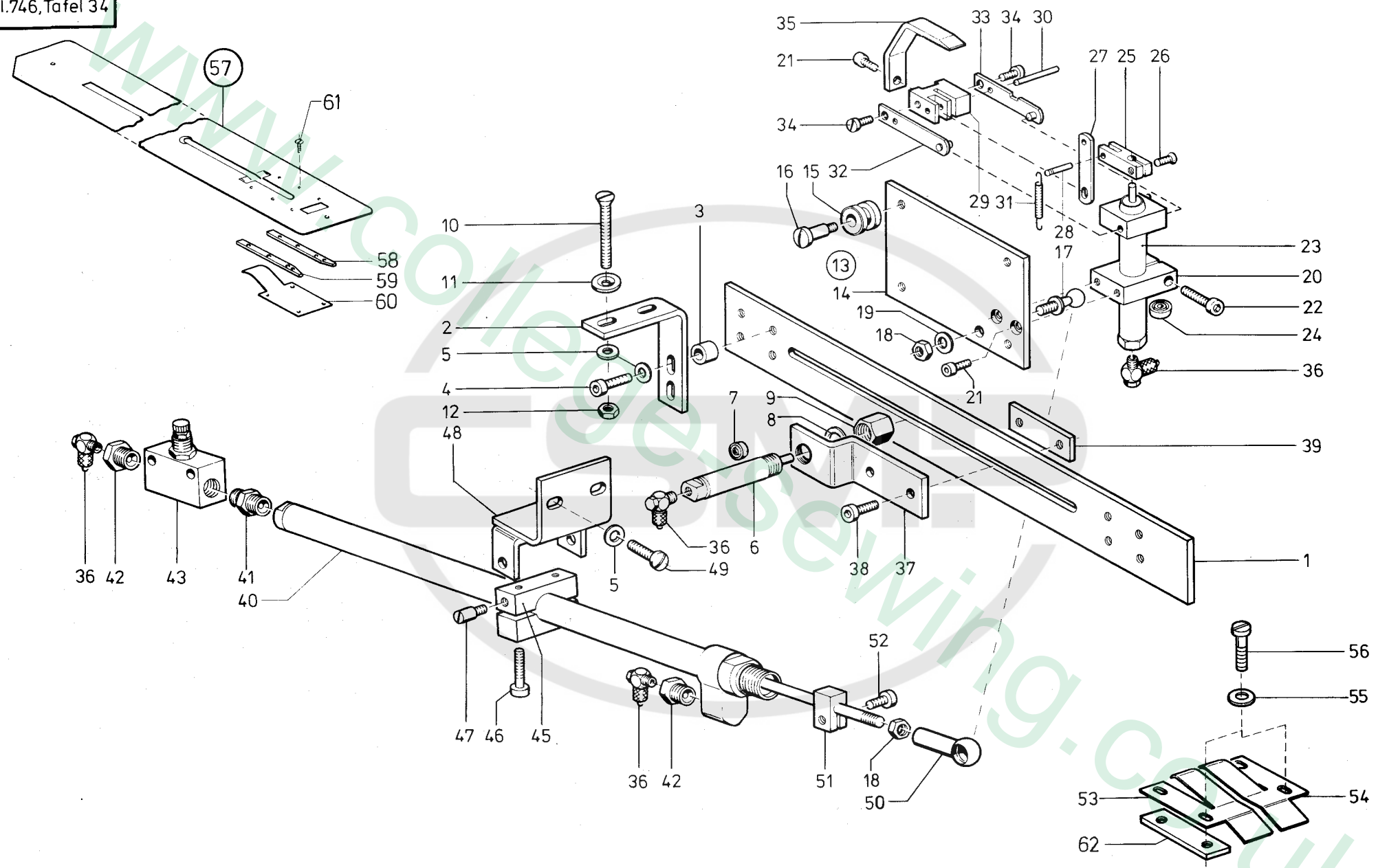

Pos. Det.	Teile Nr. Part No.	Benennung	Denomination
1	74612195	Führungsleiste	Guide bead
2	74612196	Winkel	Angle
3	Z123205	Distanzhülse	Distance sleeve
4	93311296	Zyl.-Schraube	Cyl. head screw
5	024275	Scheibe	Washer
6	74612201	Zylinder kpl. (mit Pos. 7, 8, 9)	Cylinder cpl. (with pos. 7, 8, 9)
7	55614030	Lippenring	Labial ring
8	P12155	Dichtung	Gasket
9	74612212	Sechskantmutter	Hexagonal nut
10	739572	Senkschraube	Countersunk screw
11	7441318	Scheibe	Washer
12	MG 8/7 d	Sechskantmutter	Hexagonal nut
13	74612237	Führungsplatte kpl. (best. aus Pos. 14 bis Pos. 36)	Guide plate cpl. (consisting of pos. 14 up to pos. 36)
14	74612238	Führungsplatte	Guide plate
15	74612239	Rolle	Roll
16	9133256	Ansatzschraube	Shoulder screw
17	5701220	Kugelbolzen	Ball pin
18	MG 43/408	Sechskantmutter	Hexagonal nut
19	557263	Scheibe	Washer
20	74612246	Klemmstück kpl. (mit Pos. 21 und 22)	Clamping piece cpl. (with pos. 21 and 22)
21	7461033	Zyl.-Schraube	Cyl. head screw
22	P12110	Zyl.-Schraube	Cyl head screw
23	74612252 a	Zylinder kpl. (mit Pos. 24)	Cylinder cpl. (with pos. 24)
24	246348	Lippenring	Labial ring
25	74612272	Klemmstück kpl. (mit Pos. 26)	Clamping piece cpl. (with pos. 26)
26	551987	Senkschraube	Countersunk screw
27	74612276	Lasche	Shackle
28	558709	Kerbstift	Dowel pin
29	74612279	Aufnahmestück	Pick-up
30	74612280	Stift	Pin
31	21110644	Zugfeder	Draw spring
32	74612282	Hebel	Lever
33	74612284	Hebel	Lever
34	216601	Zyl.-Schraube	Cyl. head screw
35	74612291	Bügel	Bow
36	746768	L-Versch.	L-coupling screw
37	74612214	Winkel	Angle
38	265565	Zyl.-Schraube	Cyl. head screw

Pos. Det.	Teile Nr. Part No.	Benennung	Denomination
39	7461605	Gewindeleiste	Thread bead
40	74612298	Zylinder	Cylinder
41	7441819	Doppelnippel	Double nipple
42	Z120362	Reduzierstück	Reducer
43	7441820	Drosselventil	Throttle valve
45	74612314	Klemmbock kpl. (mit Pos. 46)	Clamping stand (with pos. 46)
46	Z111162	Zyl.-Schraube	Cyl. head screw
47	10019141	Zapfenschraube	Pilot screw
48	74612318	Haltewinkel	Holding angle
49	7426258	Linsenschraube	Fillister head screw
50	211616	Kugelpfanne	Cup
51	74612307	Klemmstück kpl. (mit Pos. 52)	Clamping piece cpl. (with pos. 52)
52	265565	Zyl.-Schraube	Cyl. head screw
53	74612326	Federblech	Spring plate
54	74612327	Federblech	Spring plate
55	570975	Scheibe	Washer
56	74424377	Zyl.-Schraube	Cyl. head screw
57	74611202	Gleitblech kpl. (mit Pos. 58 bis 61)	Sliding plate cpl. (with pos. 58 up to 61)
58	74611212	Leiste	Setting rule
59	74611211	Leiste	Setting rule
60	74611213	Klemmblech	Clamping plate
61	74611214	Senkschraube	Countersunk screw
62	74660924	Lasche	Shackle

Pos. Det.	Teile Nr. Part No.	Benennung	Denomination
--------------	-----------------------	-----------	--------------

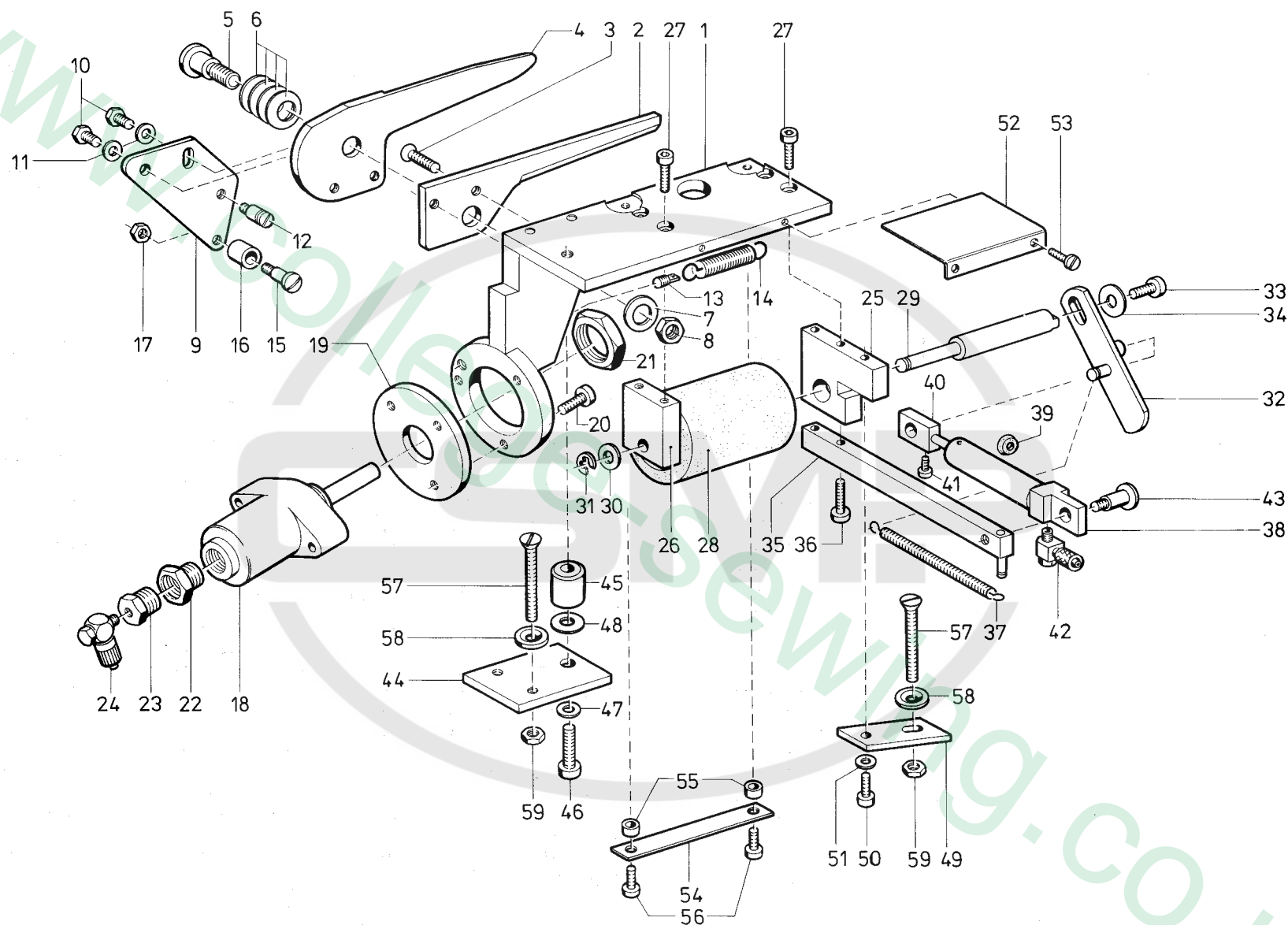

Pos. Det.	Teile Nr. Part No.	Benennung	Denomination
		<b>Teile für Schere</b>	<b>Parts for Scissors</b>
1	74612098	Scherenhalter	Scissors holder
2	Z 11110	Schneidblatt	Blade
3	7395347	Senkschraube	Countersunk screw
4	Z 11112	Schneidblatt	Blade
5	Z 11113	Ansatzschraube	Shoulder screw
6	7391108	Tellerfeder	Cup spring
7	570117	Scheibe	Washer
8	5701287	6Kt.-Mutter	Hexagonal nut
9	Z 11121	Verl.-Blech	Lengthening plate
10	216542	6Kt.-Schraube	Hexagonal screw
11	024275	Scheibe	Washer
12	9312124	Federschraube	Spring screw
13	922394	Fadenöse	Thread eye
14	558846	Zugfeder	Draw spring
15	911457	Ansatzschraube	Shoulder screw
16	5694445	Rolle	Roll
17	MG 8/7d	6Kt.-Mutter	Hexagonal nut
18	P 12515	Zylinder	Cylinder
19	Z 11137	Zwischenscheibe	Intermediate washer
20	216120	Zyl.-Schraube	Cyl. head screw
21	P 12519	6Kt.-Mutter	Hexagonal nut
22	Z 11661	Reduzierstück	Reducer
23	Z 120362	Reduzierstück	Reducer
24	718155	L-Verschr.	L-coupling piece
25	74612137	Lagerbock	Pillow block
26	74612138	Lagerbock	Pillow block
27	7461033	Zyl.-Schraube	Cyl. head screw
28	74612141	Rolle	Roll
29	74612147	Achse	Axle
30	557263	Scheibe	Washer
31	570138	Sicher.-Scheibe	Safety washer
32	74612151	Hebel	Lever
33	570912	Zyl.-Schraube	Cyl. head screw
34	55890	Scheibe	Washer
35	74612158	Leiste	Reglet
36	74420778	Zyl.-Schraube	Cyl. head screw
37	5561164	Zugfeder	Draw spring
38	74612165	Zylinder kpl. (mit Pos. 39)	Cylinder cpl. (with pos. 39)
39	246348	Lippenring	Labial ring
40	74650555	Anschl.-Stück kpl. (mit Pos 41)	Joining piece cpl. (with pos. 41)

Pos. Det.	Teile Nr. Part No.	Benennung	Denomination
41	5561686	Zyl.-Schraube	Cyl. head screw
42	746768	L-Verschr.	L-coupling screw
43	5581038	Ansatzschraube	Shoulder screw
44	74612172	Platte	Plate
45	931503	Buchse	Bush
46	2386530	Zyl.-Schraube	Cyl. head screw
47	024275	Scheibe	Washer
48	244823	Scheibe (nach Bedarf)	Washer (on demand)
49	74612177	Leiste	Reglet
50	570912	Zyl.-Schraube	Cyl. head screw
51	531460	Scheibe	Washer
52	74612181	Winkel	Angle
53	9339478	Zyl.-Schraube	Cyl. head screw
54	74612184	Leiste	Reglet
55	73915008	Buchse	Bush
56	570912	Zyl.-Schraube	Cyl. head screw
57	739572	Senkschraube	Countersunk screw
58	7441318	Scheibe	Washer
59	MG 8/7d	6Kt.-Mutter	Hexagonal nut

Pos. Det.	Teile Nr. Part No.	Benennung	Denomination
--------------	-----------------------	-----------	--------------

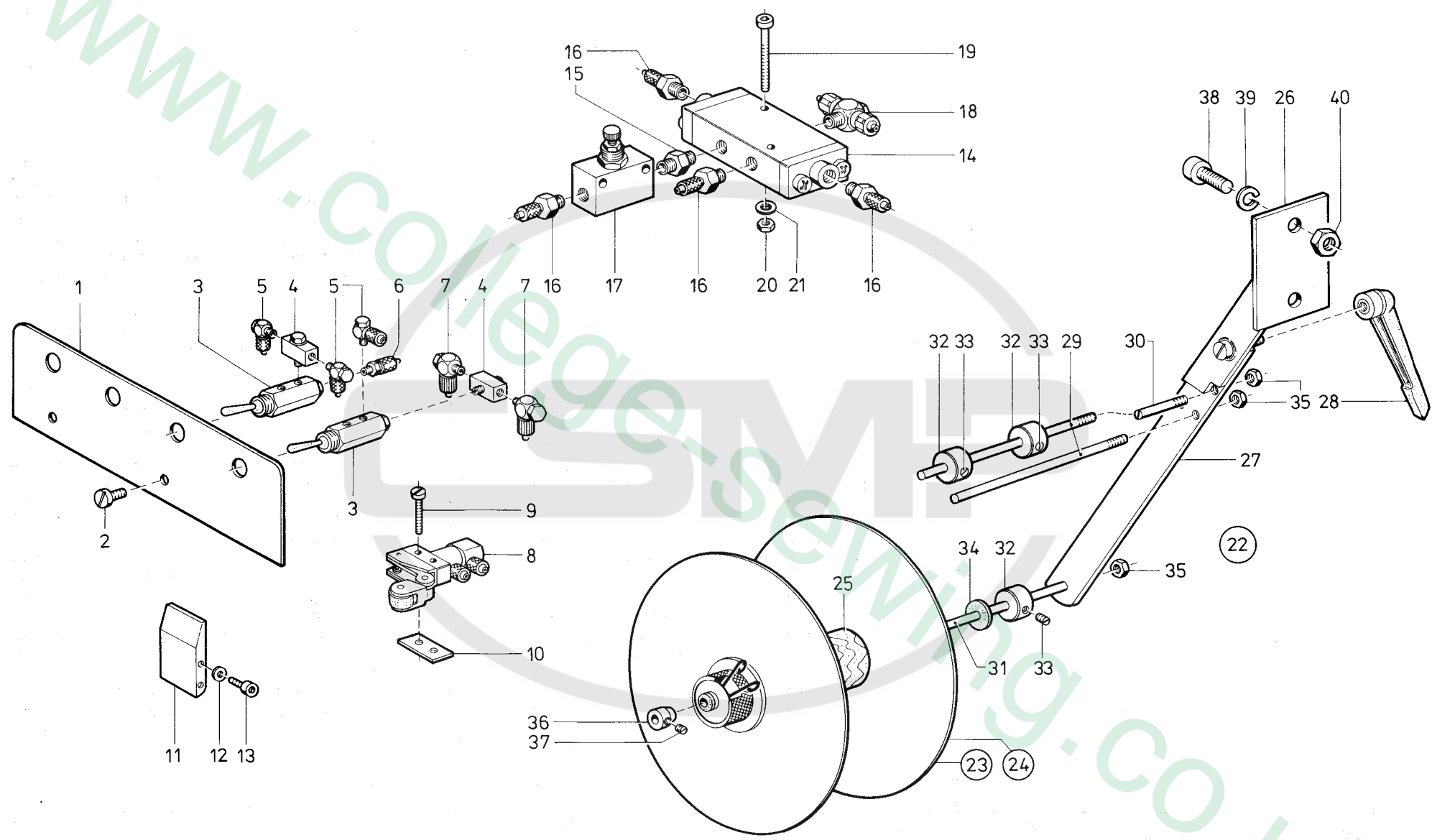

Pos. Det.	Teile Nr. Part No.	Benennung	Denomination
1	74612223	Bef.-Blech	Fastening plate
2	22392	Zyl.-Schraube	Cyl. head screw
3	Z 11641a	3/2-Wegeventil	3/2 Distributor valve
4	746767	T-Stück	T-piece
5	746768	L-Verschr.	L-coupling screw
6	7422244	Schl.-Verschr.	Hose coupling screw
7	718155	L-Verschr.	L-coupling screw
8	79713	3/2-Wegeventil	3/2 distributor valve
9	7442229	Zyl.-Schraube	Cyl. head screw
10	MG 43/6541	Lasche	Shackle
11	74612226	schaltnocken	Trip cam
12	5691895	Scheibe	Washer
13	7441968	Zyl.-Schraube	Cyl. head screw
14	Z 112593	5/2-Wegeventil	5/2 distributor valve
15	7441819	Doppelnippel	Double nipple
16	7422238	Schl.-Verschr.	Hose coupling screw
17	7441820	Drosselventil	Throttle valve
18	74423557	Schw.-T-Verschr.	Swivelling T-coupling screw
19	P 12547	Zyl.-Schraube	Cyl. head screw
20	MG 8/7d	6Kt.-Mutter	Hexagonal nut
21	024275	Scheibe	Washer
22	74612351	Bandr. Halter kpl. (best. aus Pos. 23 bis Pos. 37)	Tape roller holder cpl. (consist. of ps. 23 up to pos. 37)
23	9424703	Bandr. Teller kpl. (mit Pos. 25) 195 mm Ø	Tape roller plate cpl. (with pos. 25) 195 mm Ø
24	9424683	Bandr. Teller kpl. (mit Pos. 25) 250 mm Ø	Tape roller plate cpl. (with pos. 25) 250 mm Ø
25	9424614	Holzkonus	Wood cone
26	74612352	Halter	Holder
27	74612357	Leiste	Reglet
28	7421741	Klemmhebel	Clamping lever
29	MG 41/1373	Stiftschraube	Stud bolt
30	71812455	Stange	Rod
31	718254	Stange	Rod
32	9424575	Stellring kpl. (mit Pos. 33)	Set collar cpl. (with pos. 33)
33	223245	Gewindestift	Threaded stud
34	650371	Scheibe	Washer
35	MG 43/408	6Kt.-Mutter	Hexagonal nut

Pos. Det.	Teile Nr. Part No.	Benennung	Denomination
36	9424628	Stellring kpl. (mit Pos. 37)	Set collar cpl. (with pos. 37)
37	147203	Gewindestift	Threaded stud
38	7425098	Zyl.-Schraube	Cyl. head screw
39	7441017	Federring	Spring ring
40	72042a	6Kt.-Mutter	Hexagonal nut

Pos. Det.	Teile Nr. Part No.	Benennung	Denomination
--------------	-----------------------	-----------	--------------

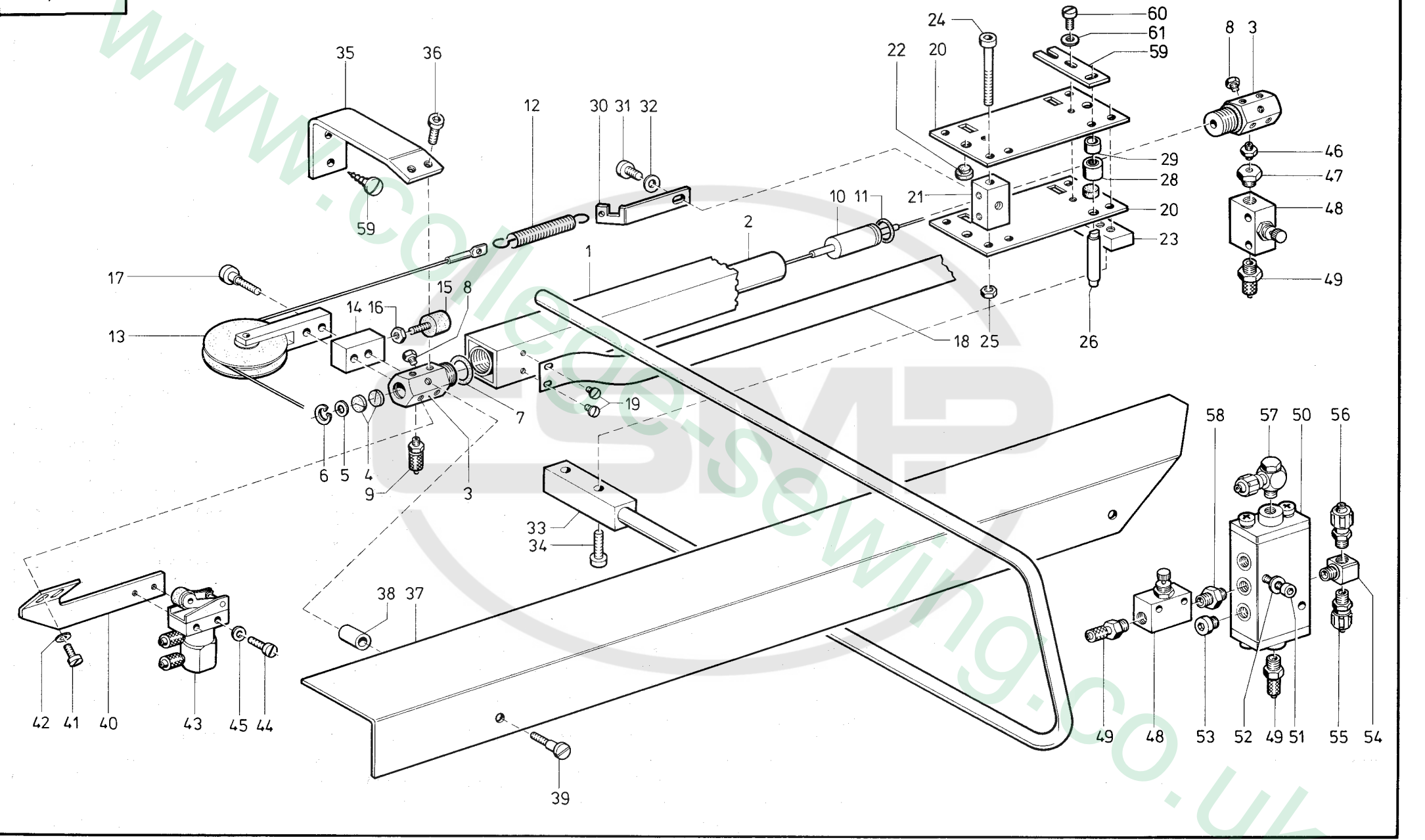

Pos. Det.	Teile Nr. Part No.	Benennung	Denomination
		<b>Ausstreifeinrichtung</b>	<b>Stripping device</b>
1	74221422	Rohr	Tube
2	74221431	Zylinderrohr	Cylinder tube
3	74611806	Anschlußstück	Joining piece
4	74221434	Dichtscheibe	Gasket
5	249264	Scheibe	Washer
6	933324	Sicher.-Ring	Safety ring
7	2462576	Gummiring	Rubber ring
8	5701847	Blindstopfen	Blind plug
9	7422244	Schl.-Verschr.	Hose coupling screw
10	74221441	Kolben (mit Zugseil)	Piston (with traction cable)
11	74221447	Gummiring	Rubber ring
12	74221448	Zugfeder	Draw spring
13	74221451	Rolle	Roll
14	74221458	Distanzstück	Distance piece
15	74221459	Gummipuffer	Rubber buffer
16	202704	Sechskantmutter	Hexagonal nut
17	2386530	Ansatzschraube	Shoulder screw
18	74221427	Federband	Spring tape
19	93363984	Linsenschraube	Fillister head screw
20	74221503a	Lasche	Shackle
21	74221504	Abstandshalter	Distance holder
22	93310848	Gleitstein	Sliding stone
23	74611835	Leiste	Reglet
24	74221507	Zyl.-Schraube	Cyl. head screw
25	MG 8/7d	Sechskantmutter	Hexagonal nut
26	74221511a	Stift	Pin
28	570777	Nadelkranz	Needle holder
29	Z 123205	Distanzbuchse	Distance sleeve
30	74221517	Lasche	Shackle
31	2231296	Zyl.-Schraube	Cyl. head screw
32	024275	Scheibe	Washer
33	74611848	Ausstreifer	Stripper
34	P 12110	Zyl.-Schraube	Cyl. head screw
35	74611853	Haltewinkel	Holding angle
36	265565	Zyl.-Schraube	Cyl. head screw
37	74611857	Schutzhaube	Protective guard
38	74611858	Buchse	Bush
39	2386530	Ansatzschraube	Shoulder screw
40	74611862	Bef.-Winkel	Fastening angle
41	746879	Zyl.-Schraube	Cyl. head screw
42	024275	Scheibe	Washer

Pos. Det.	Teile Nr. Part No.	Benennung	Denomination
43	79713	3/2-Wege-Ventil	3/2 distributor valve
44	Z 112235	Zyl.-Schraube	Cyl. head screw
45	1005233	Scheibe	Washer
46	Z 11650	Doppelnippel	Double nipple
47	Z 120362	Reduzierstück	Reducer
48	7441820	Drosselventil	Throttle valve
49	7422238	Schl.-Verschr.	Hose coupling screw
50	797209	3/2-Wege-Ventil (am Gestell)	3/2 distributor valve (on frame)
51	93311399	Zyl.-Schraube	Cyl. head screw
52	5691895	Scheibe	Washer
53	P 12159	Blindstopfen	Blind plug
54	7442526	Verteilerstück	Distributor
55	7441816	Schl.-Verschr.	Hose coupling screw
56	74423566	Schl.-Verschr.	Hose coupling screw
57	7422273	L-Verschr.	L-coupling screw
58	7441819	Doppelnippel	Double nipple
59	74221514	Lasche	Shackle
60	246360	Zyl.-Schraube	Cyl. head screw
61	5691895	Scheibe	Washer

Pos. Det.	Teile Nr. Part No.	Benennung	Denomination
--------------	-----------------------	-----------	--------------

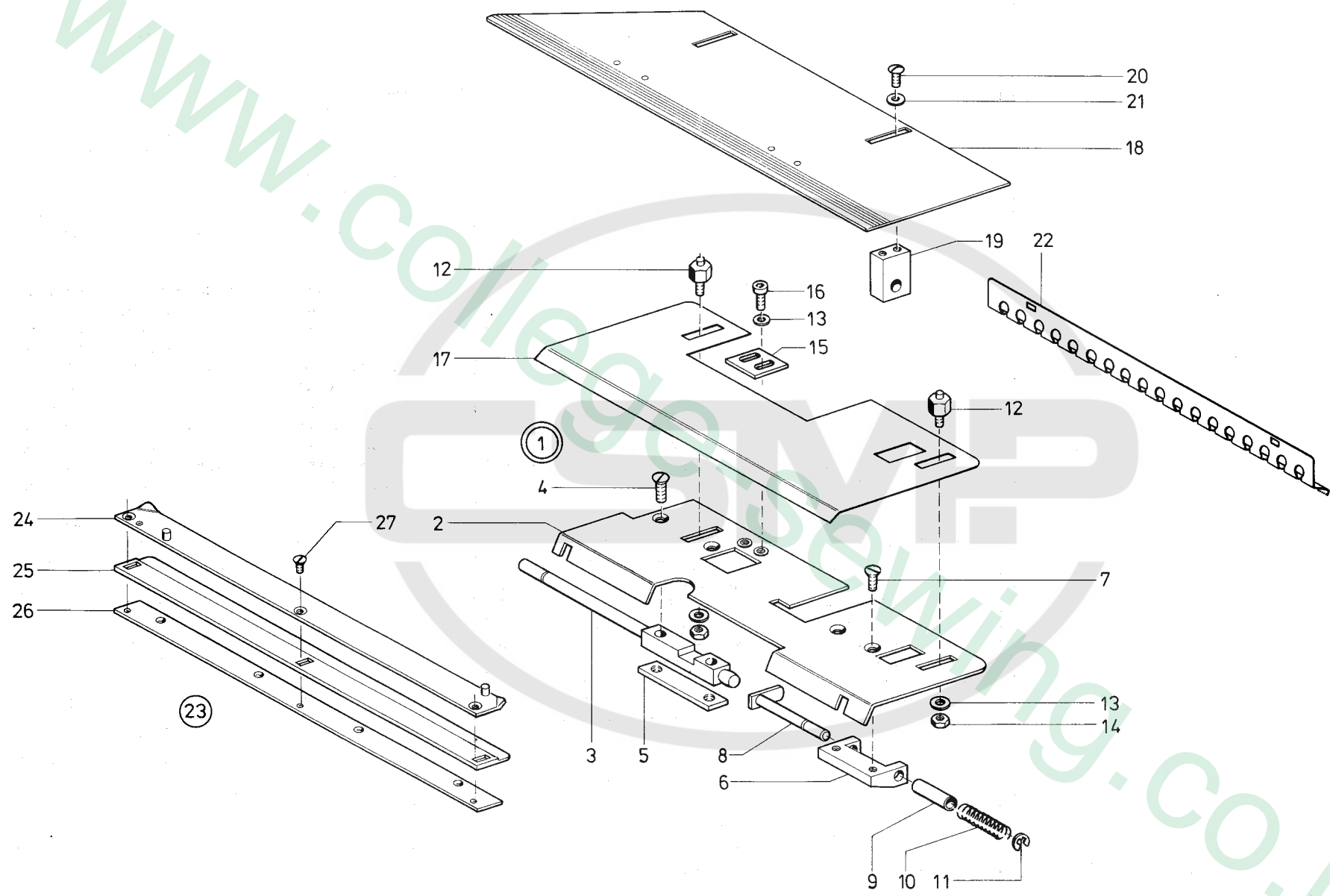

Pos. Det.	Teile Nr. Part No.	Benennung	Denomination	Pos. Det.	Teile Nr. Part No.	Benennung	Denomination	Pos. Det.	Teile Nr. Part No.	Benennung	Denomination
		<b>Teile der DÜRKOPP 746-6, -7</b>	<b>Parts of DÜRKOPP 746-6, -7</b>								
1	74640601	Reißverschluß- Einrichtung kpl. (für E 21, E 29, E 32)	Zipper equipment cpl. (for E 21, E 29, E 32)								
2	74640603	Auflage	Supporting plate								
3	74640609	Lagerbolzen	Bearing bolt								
4	5702382	Senkschraube	Countersunk screw								
5	74640100	Gewindelasche	Threaded shackle								
6	74640612	Bügel	Bow								
7	7395347	Senkschraube	Countersunk screw								
8	74640614	Bolzen	Bolt								
9	74640618	Anschlaghülse	Stop sleeve								
10	74640617	Druckfeder	Pressure spring								
11	570138	Sicher.-Scheibe	Safety washer								
12	74640074	Distanzstück	Distance piece								
13	5691895	Scheibe	Washer								
14	202704	Sechskantmutter	Hexagonal nut								
15	74640622	Platte	Plate								
16	7461033	Zyl.-Schraube	Cyl. head screw								
17	74640626	Schutzblech	Guard plate								
18	74640627	Anschlag	Stop								
19	74640632	Lagerbock	Pillow block								
20	911339	Linsenschraube	Fillister head screw								
21	1005233	Scheibe	Washer								
22	74640645	Kralle	Claw								
23	74640636	Anschlag kpl. (best. aus Pos. 24, 25, 26, 27)	Stop cpl. (consist. of pos. 24, 25, 26, 27)								
24	74640640	Abdeckblech	Cover plate								
25	74640638	Anschlag	Stop								
26	74640639	Leiste	Reglet								
27	420324	Senkschraube	Countersunk screw								

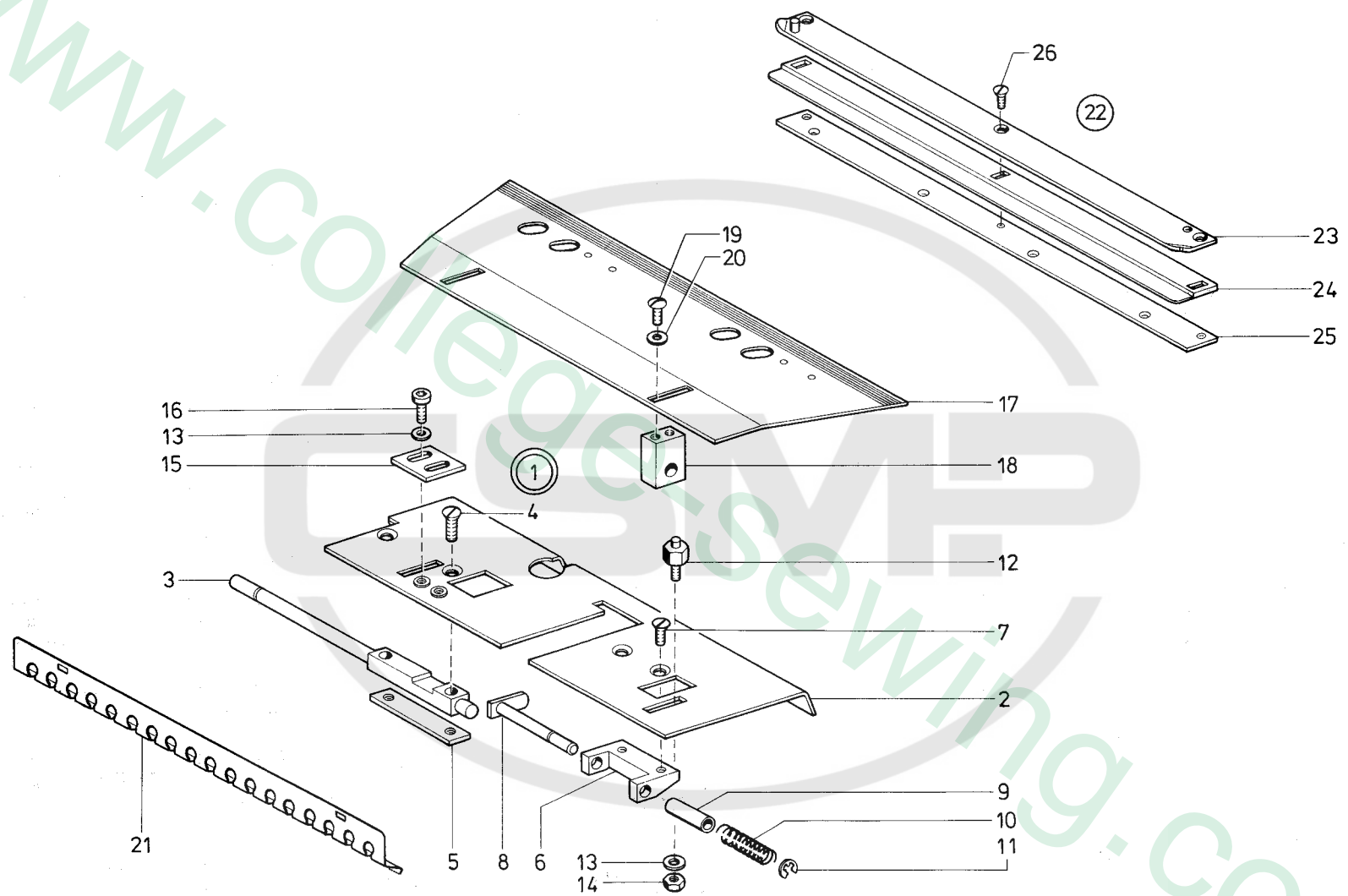

Pos. Det.	Teile Nr. Part No.	Benennung	Denomination	Pos. Det.	Teile Nr. Part No.	Benennung	Denomination	Pos. Det.	Teile Nr. Part No.	Benennung	Denomination
		<b>Teile der DÜRKOPP 746-6, -7</b>	<b>Parts of DÜRKOPP 746-6, -7</b>								
1	74640671	Reißverschl.-Einr. kpl. (für E8, E13, E17, E23, E28, E30, E31)	Zipper equipment cpl. (for E8, E13, E17, E23, E28, E30, E31)								
2	74640693	Auflage	Supporting plate								
3	74640609	Lagerbolzen	Bearing bolt								
4	5702382	Senkschraube	Countersunk screw								
5	74640100	Gewindelasche	Threaded shackle								
6	74640612	Bügel	Bow								
7	7395347	Senkschraube	Countersunk screw								
8	74640614	Bolzen	Bolt								
9	74640618	Anschlaghülse	Stop sleeve								
10	74640617	Druckfeder	Pressure spring								
11	570138	Sicher.-Scheibe	Safety washer								
12	74640074	Distanzstück	Distance piece								
13	5691895	Scheibe	Washer								
14	202704	6Kt.-Mutter	Hexagonal nut								
15	74640622	Platte	Plate								
16	7461033	Zyl.-Schraube	Cyl. head screw								
17	74640697	Anschlag	Stop								
18	74640632	Lagerbock	Pillow block								
19	911339	Linsenschraube	Fillister head screw								
20	1005233	Scheibe	Washer								
21	74640645	Kralle	Claw								
22	74640699K	Anschlag kpl. (best. aus Pos. 23, 24, 25, 26)	Stop cpl. (consisting of pos. 23, 24, 25, 26)								
23	74640699	Abdeckblech	Cover plate								
24	74640638	Anschlag	Stop								
25	74640637	Leiste	Reglet								
26	420324	Senkschraube	Countersunk screw								

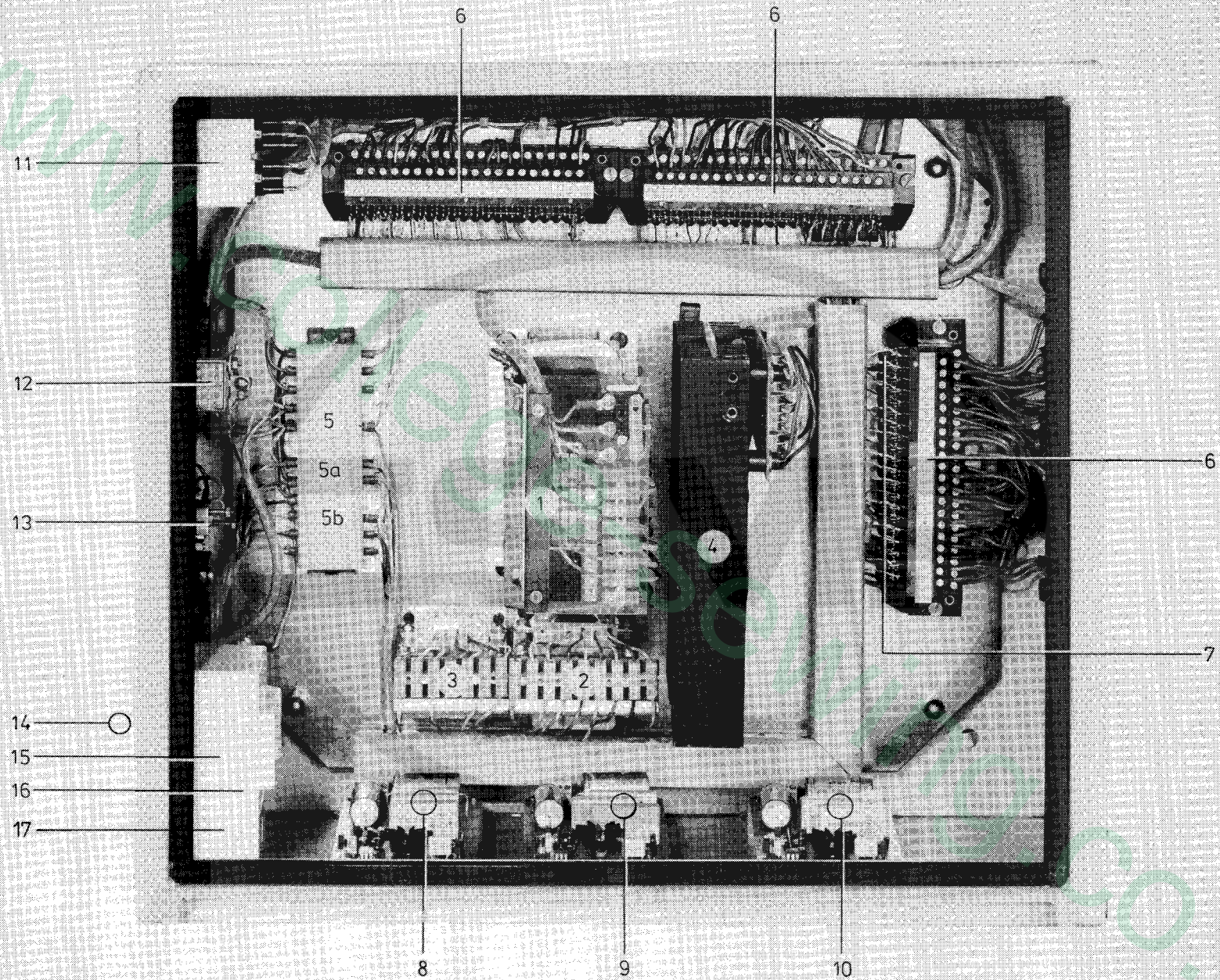

Pos. Det.	Teile Nr. Part No.	Benennung	Denomination	Pos. Det.	Teile Nr. Part No.	Benennung	Denomination	Pos. Det.	Teile Nr. Part No.	Benennung	Denomination
		<b>Teile der DÜRKOPP 746-6, -7</b>	<b>Parts of DÜRKOPP 746-6, -7</b>								
1	74640671	Reißverschl.-Einr. kpl. (für E7, E11, E12, E13, E17, E23, E28, E30, E31)	Zipper equipment cpl. (for E7, E11, E12, E13, E17, E23, E28, E30, E31)								
2	74640673	Auflage	Supporting plate								
3	74640609	Lagerbolzen	Bearing bolt								
4	5702382	Senkschraube	Countersunk screw								
5	74640100	Gewindelasche	Threaded shackle								
6	74640612	Bügel	Bow								
7	7395347	Senkschraube	Countersunk screw								
8	74640614	Bolzen	Bolt								
9	74640618	Anschlaghülse	Stop sleeve								
10	74640617	Druckfeder	Pressure spring								
11	570138	Sicher.-Scheibe	Safety washer								
12	74640074	Distanzstück	Distance piece								
13	5691895	Scheibe	Washer								
14	202704	6Kt.-Mutter	Hexagonal nut								
15	74640622	Platte	Plate								
16	7461033	Zyl.-Schraube	Cyl. head screw								
17	74640677	Anschlag	Stop								
18	74640632	Lagerbock	Pillow block								
19	911339	Linsenschraube	Fillister head screw								
20	1005233	Scheibe	Washer								
21	74640645	Kralle	Claw								
22	74640679K	Anschlag kpl. (best. aus Pos. 23, 24, 25, 26)	Stop cpl. (consisting of pos. 23, 24, 25, 26)								
23	74640679	Abdeckblech	Cover plate								
24	74640638	Anschlag	Stop								
25	74640637	Leiste	Reglet								
26	420324	Senkschraube	Countersunk screw								

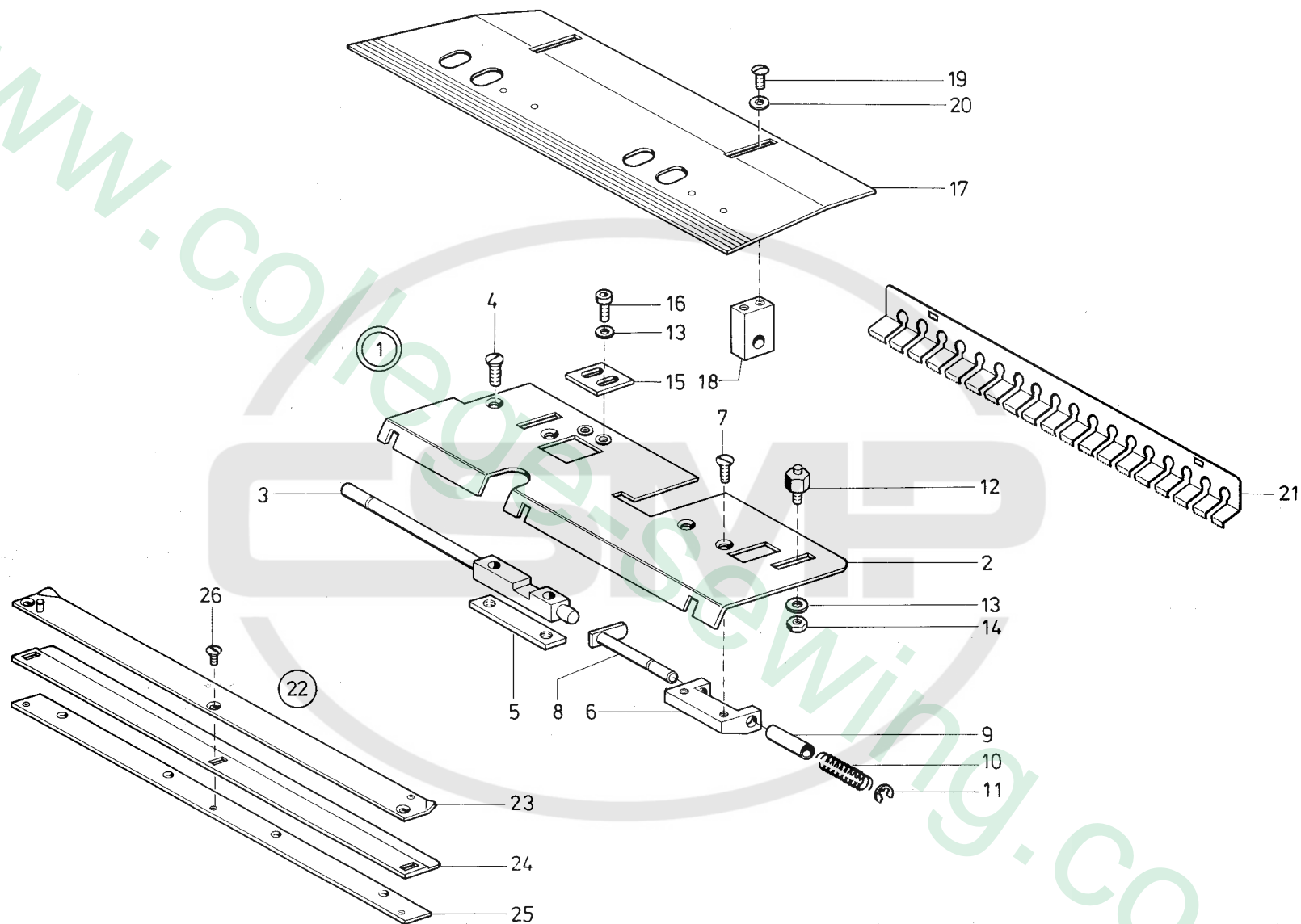

Pos. Det.	Teile Nr. Part No.	Benennung	Denomination	Pos. Det.	Teile Nr. Part No.	Benennung	Denomination	Pos. Det.	Teile Nr. Part No.	Benennung	Denomination
		<b>Teile der DÜRKOPP 746-6 Schaltschrank</b>	<b>Parts of DÜRKOPP 746-6 Switch board</b>								
1	7462794	Einphasentrafo	Single-phase transformer								
2	7462799	Einphasentrafo	Single-phase transformer								
3	7462798	Einphasentrafo	Single-phase transformer								
4	7462832	Kühlkörper	Cooling rib								
5	74424223	Steckleiste	Multipole connector								
5a	74424224	Abdeckkappe	Cap								
5b	74424225	Bef.-Stift	Fastening pin								
6	739244	Klemmleiste	Clamping reglet								
7	739311	Diode	Diode								
8	7462755	Stabilisier. kpl.	Stabilizer cpl.								
9	7462753	Stabilisier. kpl.	Stabilizer cpl.								
10	7462751	Stabilisier. kpl.	Stabilizer cpl.								
11	7462711	Impulszähler	Puls counter								
12	7462719	Schalter	Switch								
13	7463044	Microschalter	Micro switch								
14	7462725	Schuko-Steckdose	Shock-proof plug-in socket								
15	7462705	Schaltereinsatz (380 V)	Switch insert (380 V)								
16	7462706	Schutzkappe	Cap								
17	MG41/3046	Schaltereinsatz (220 V)	Switch insert (220 V)								

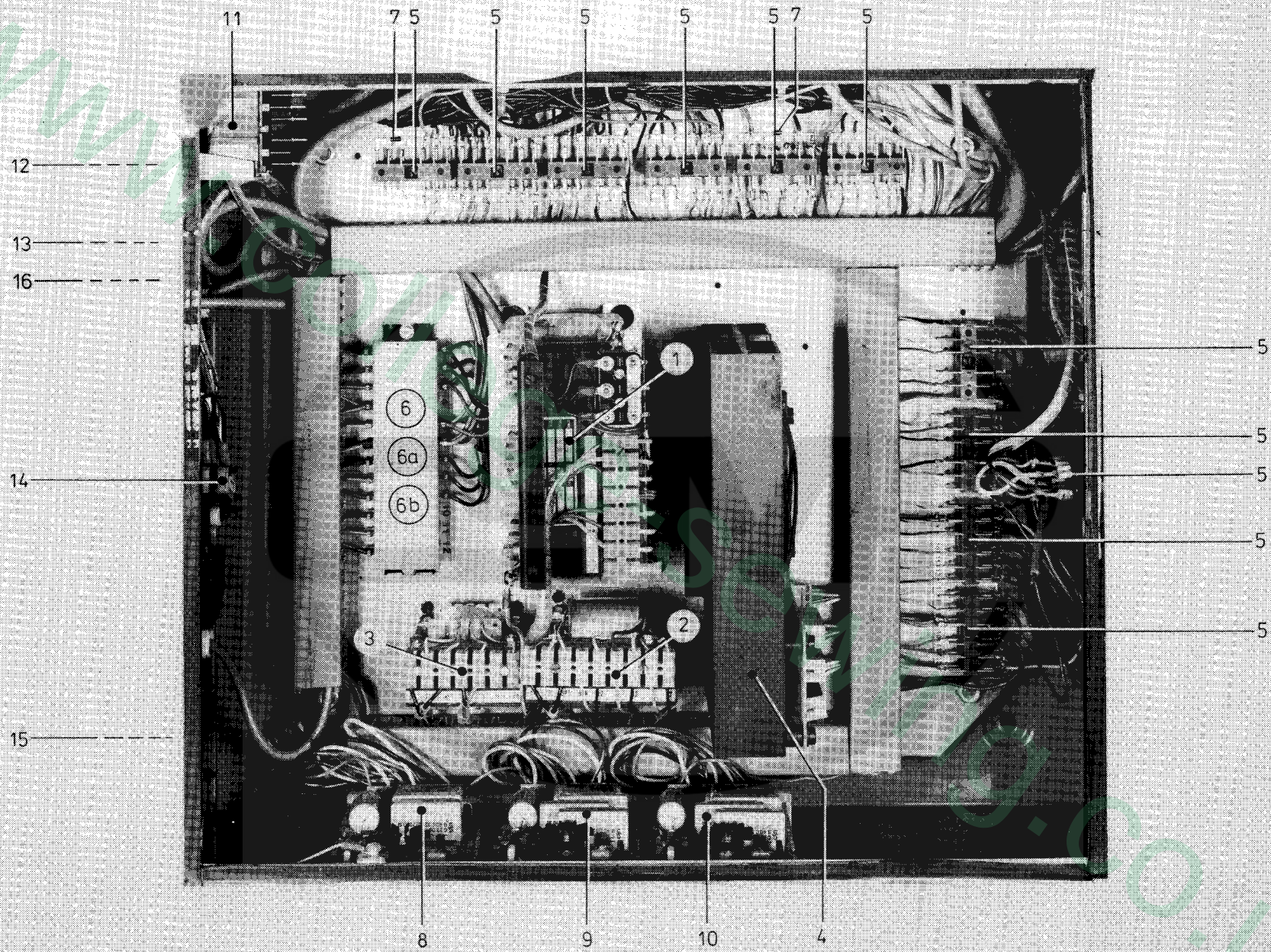

Pos. Det.	Teile Nr. Part No.	Benennung	Denomination	Pos. Det.	Teile Nr. Part No.	Benennung	Denomination	Pos. Det.	Teile Nr. Part No.	Benennung	Denomination
		<b>Teile der DÜRKOPP 746-7 Schaltschrank</b>	<b>Parts of DÜRKOPP 746-7 Switch board</b>								
1	7462794	Einphasentrafo	Single-phase transformer								
2	7465052	Einphasentrafo	Single-phase transformer								
3	7462798	Einphasentrafo	Single-phase transformer								
4	7462832	Kühlkörper kpl.	Cooling rib								
5	7465018	Steckverbinder	Plug-type connector								
6	74424223	Steckleiste	Multipole connector								
6a	74424224	Abdeckkappe	Cap								
6b	74424225	Bef.-Stift	Fastening pin								
7	739311	Diode	Diode								
8	7462751	Stabilisier. kpl.	Stabilizer cpl.								
9	7462753	Stabilisier. kpl.	Stabilizer cpl.								
10	7462755	Stabilisier. kpl.	Stabilizer cpl.								
11	7464911	Zählgerät	Counting apparatus								
12	7462705	Schaltereinsatz (380 V)	Switch insert (380 V)								
13	MG41/3041	Iso-Gehäuse	Iso-housing								
14	7463044	Microschalter	Micro switch								
15	7462725	Steckdose	Plug-in socket								
16	MG41/3046	Schaltereinsatz (220 V)	Switch insert (220 V)								

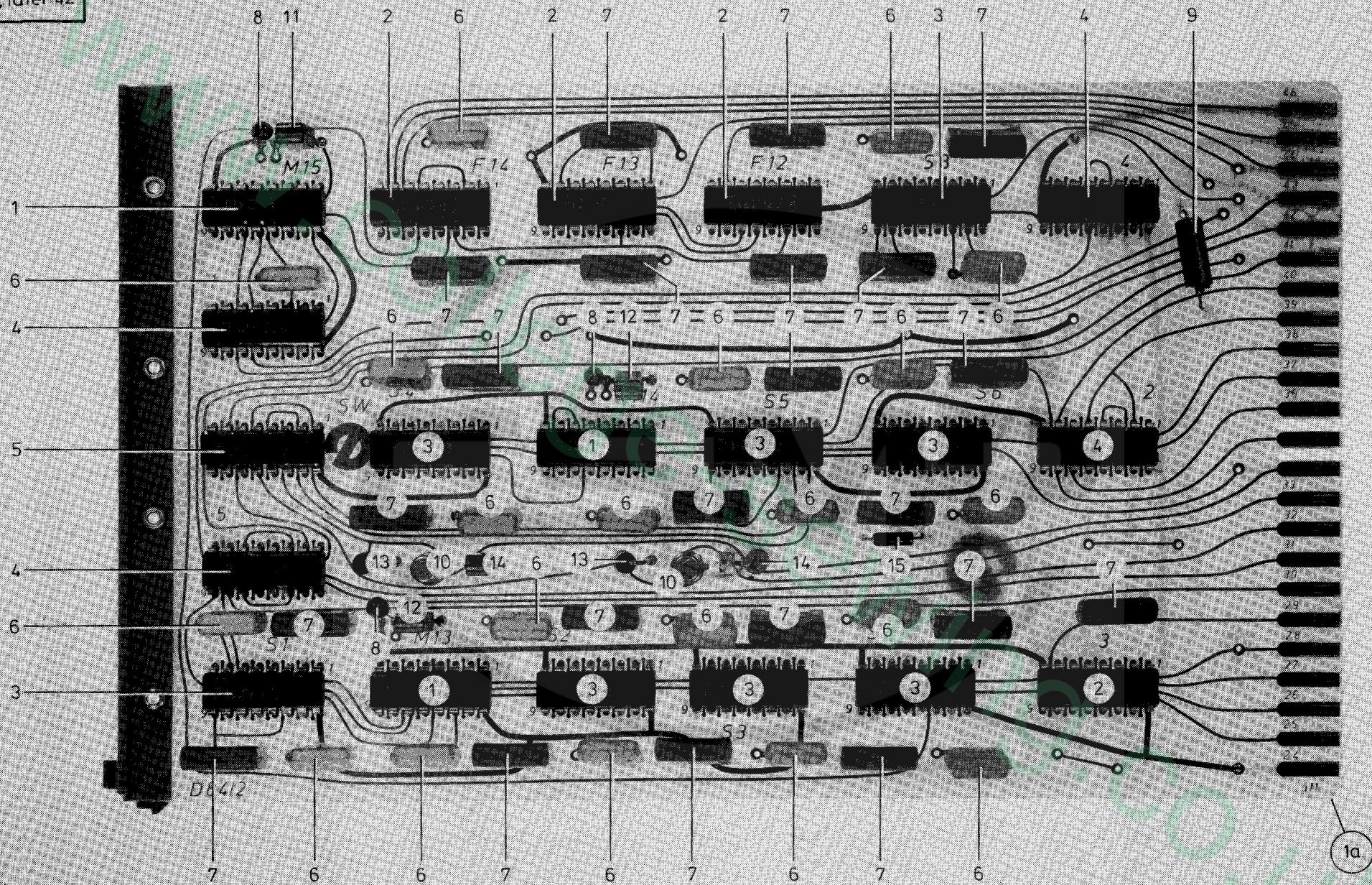

Pos. Det.	Teile Nr. Part No.	Benennung	Denomination
		<b>Teile der DÜRKOPP 746-6</b>	<b>Parts of DÜRKOPP 746-6</b>
1a	7462557	Leiterplatte kpl. (mit Pos. 1 bis 15)	Printed board assembly cpl.(with pos. 1 up to 15)
1	7462607	Int. Schaltkreis	Integrated circuit
2	74423921	Int. Schaltkreis	Integrated circuit
3	23810497	Int. Schaltkreis	Integrated circuit
4	74423923	Int. Schaltkreis	Integrated circuit
5	7462609	Int. Schaltkreis	Integrated circuit
6	74423937	Kondensator	Condenser
7	74423938	Kondensator	Condenser
8	7462623	Kondensator	Condenser
9	74423942	Kondensator	Condenser
10	74412497	Transistor	Transistor
11	74423980	Widerstand	Resistor
12	7462641	Widerstand	Resistor
13	74423977	Widerstand	Resistor
14	74423983	Widerstand	Resistor
15	739311	Diode	Diode

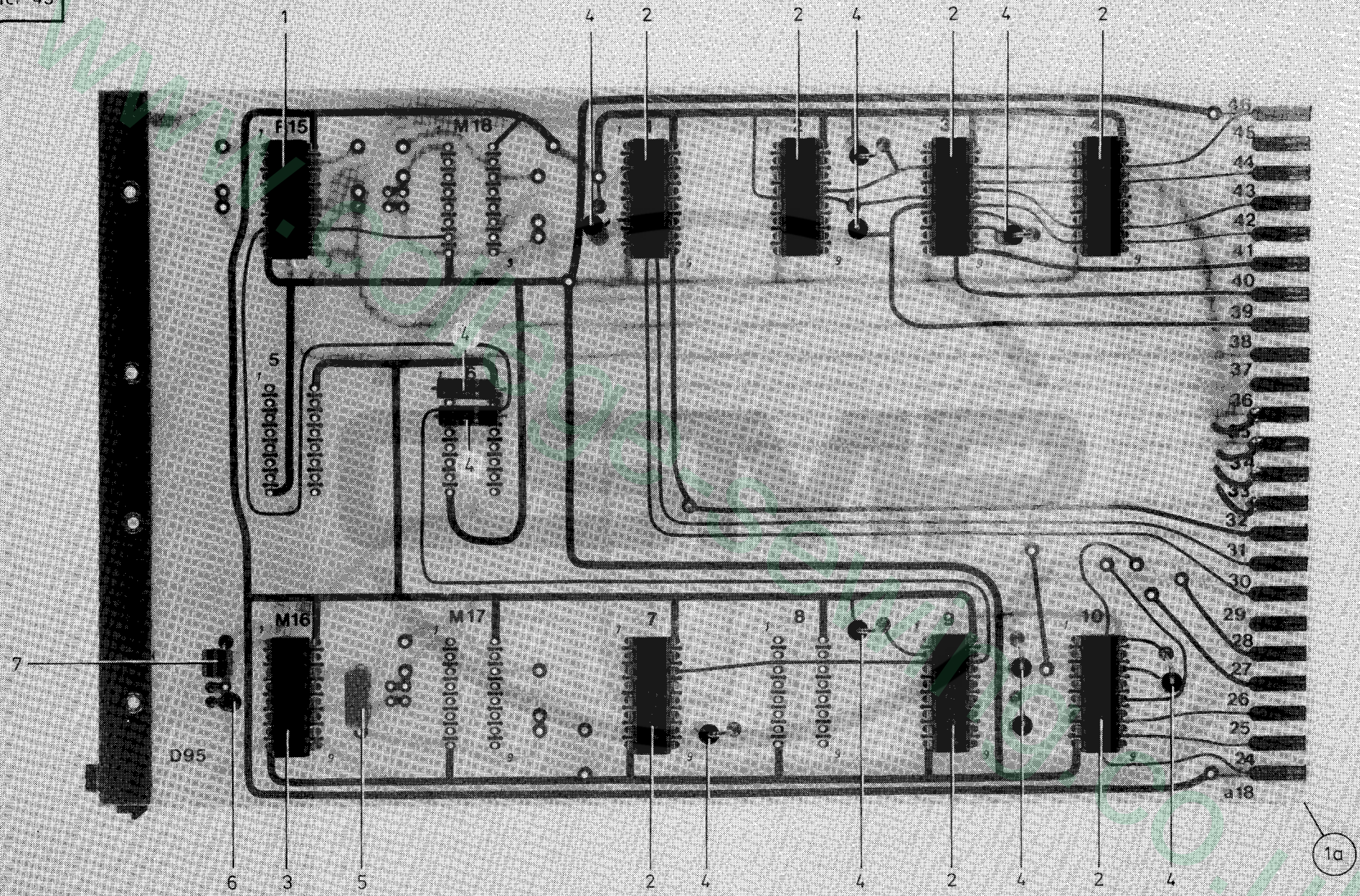

Pos. Det.	Teile Nr. Part No.	Benennung	Denomination	Pos. Det.	Teile Nr. Part No.	Benennung	Denomination	Pos. Det.	Teile Nr. Part No.	Benennung	Denomination
		<b>Teile der DÜRKOPP 746-6</b>	<b>Parts of DÜRKOPP 746-6</b>								
1a	7462560	Leiterplatte kpl. (mit Pos. 1 bis 7)	Printed board assembly cpl. (with pos. 1 up to 7)								
1	74423921	Int. Schaltkreis	Integrated circuit								
2	74423923	Int. Schaltkreis	Integrated circuit								
3	7462607	Int. Schaltkreis	Integrated circuit								
4	74423977	Widerstand	Resistor								
5	74423937	Kondensator	Condenser								
6	7462623	Kondensator	Condenser								
7	7462641	Widerstand	Resistor								

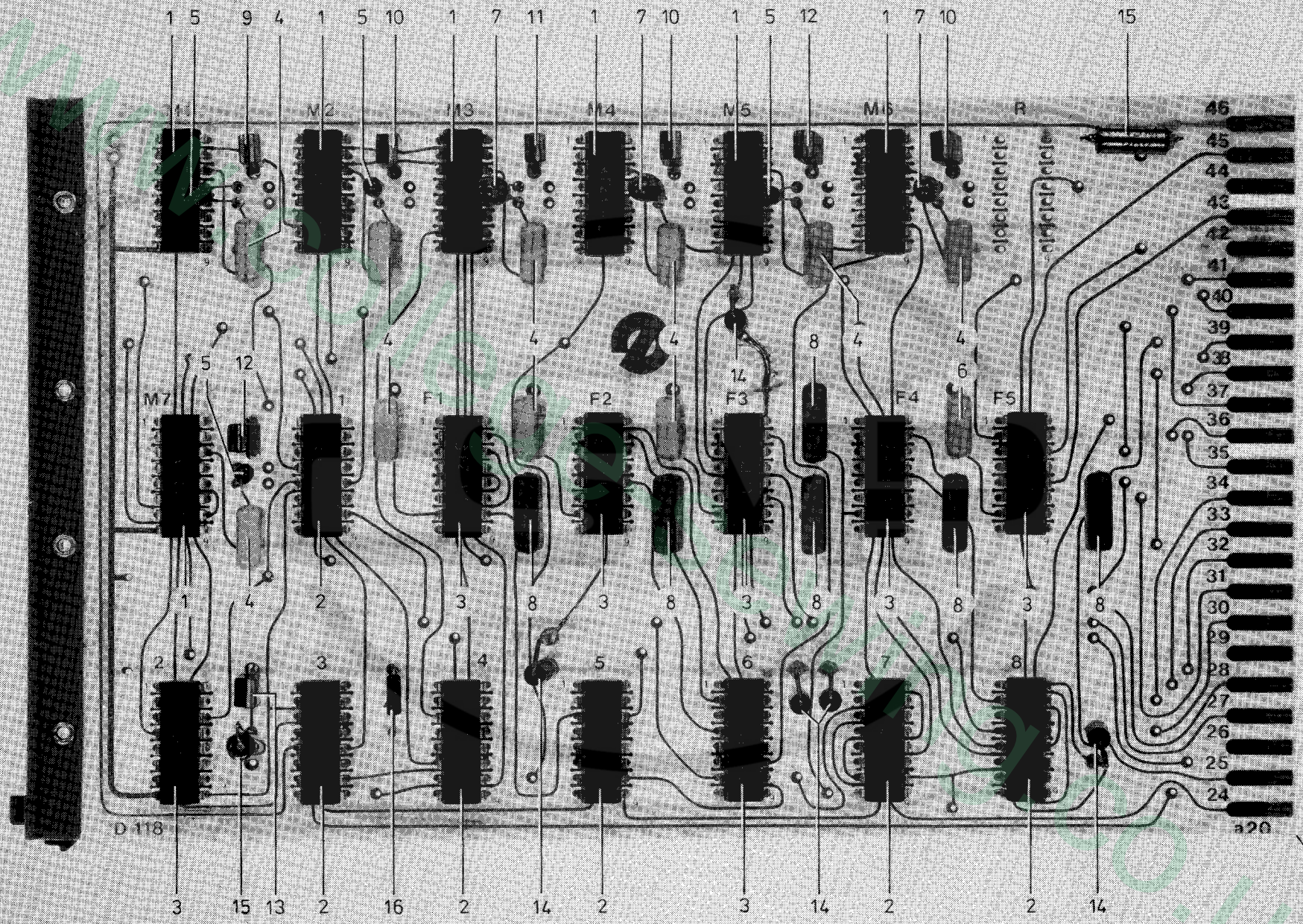

Pos. Det.	Teile Nr. Part No.	Benennung	Denomination	Pos. Det.	Teile Nr. Part No.	Benennung	Denomination	Pos. Det.	Teile Nr. Part No.	Benennung	Denomination
		<b>Teile der DÜRKOPP 746-6</b>	<b>Parts of DÜRKOPP 746-6</b>								
1a	7464003	Leiterplatte kpl. (mit Pos. 1 bis 16)	Printed board assembly cpl.(with pos.1 up to 16)								
1	7462607	Int. Schaltkreis	Integrated circuit								
2	74423923	Int. Schaltkreis	Integrated circuit								
3	74423924	Int. Schaltkreis	Integrated circuit								
4	74423937	Kondensator	Condenser								
5	7462623	Kondensator	Condenser								
6	Z 151291	Kondensator	Condenser								
7	7462624	Kondensator	Condenser								
8	74423938	Kondensator	Condenser								
9	7462641	Widerstand	Resistor								
10	74423984	Widerstand	Resistor								
11	74423983	Widerstand	Resistor								
12	7462640	Widerstand	Resistor								
13	74423982	Widerstand	Resistor								
14	74423977	Widerstand	Resistor								
15	74423942	Kondensator	Condenser								
16	739311	Diode	Diode								

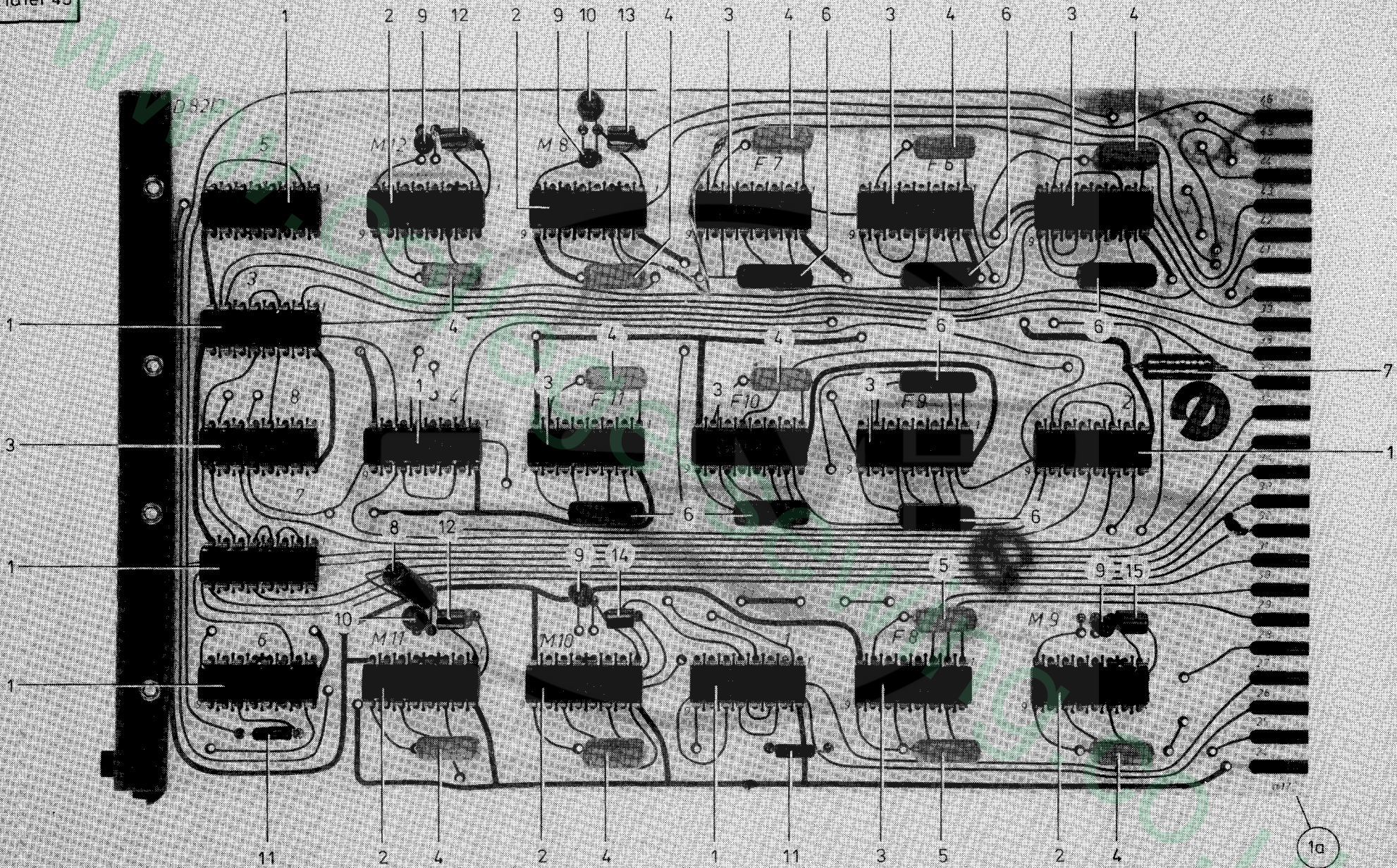

Pos. Det.	Teile Nr. Part No.	Benennung	Denomination	Pos. Det.	Teile Nr. Part No.	Benennung	Denomination	Pos. Det.	Teile Nr. Part No.	Benennung	Denomination
		<b>Teile der DÜRKOPP 746-6</b>	<b>Parts of DÜRKOPP 746-6</b>								
1a	7462555	Leiterplatte kpl. (mit Pos. 1 bis 15)	Printed board assembly (with pos. 1 up to 15)								
1	74423923	Int. Schaltkreis	Integrated circuit								
2	7462607	Int. Schaltkreis	Integrated circuit								
3	74423921	Int. Schaltkreis	Integrated circuit								
4	74423937	Kondensator	Condenser								
5	Z 151291	Kondensator	Condenser								
6	74423938	Kondensator	Condenser								
7	74423942	Kondensator	Condenser								
8	74424727	Kondensator	Condenser								
9	7462623	Kondensator	Condenser								
10	7442624	Kondensator	Condenser								
11	739311	Diode	Diode								
12	7462641	Widerstand	Resistor								
13	74423980	Widerstand	Resistor								
14	74423984	Widerstand	Resistor								
15	7462640	Widerstand	Resistor								

Verstärkerkarte

D 56

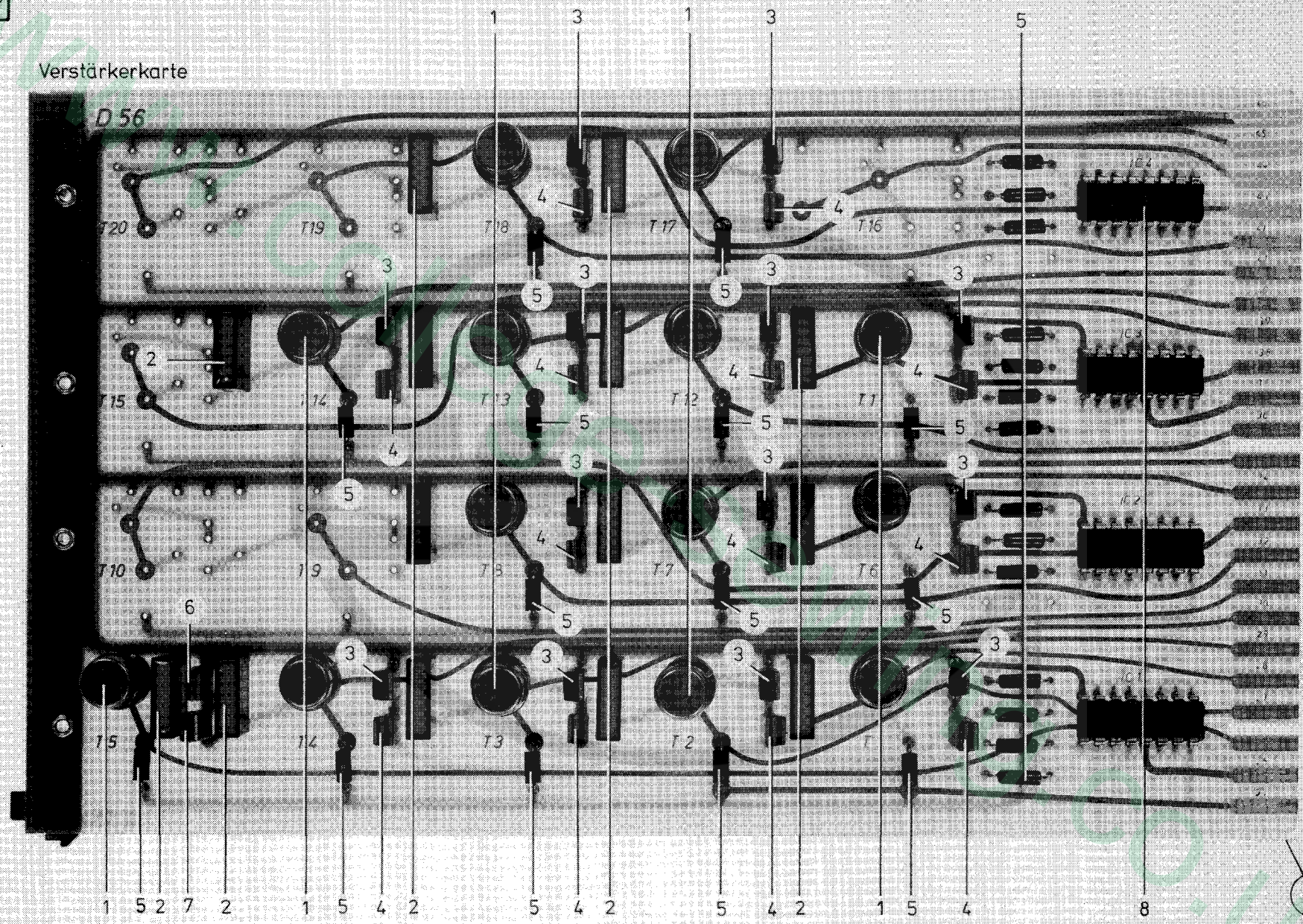

Pos. Det.	Teile Nr. Part No.	Benennung	Denomination	Pos. Det.	Teile Nr. Part No.	Benennung	Denomination	Pos. Det.	Teile Nr. Part No.	Benennung	Denomination
		<b>Teile der DÜRKOPP 746-6, -7 Verstärkerkarte</b>	<b>Parts of DÜRKOPP 746-6, -7 Amplifier board</b>								
1 a	74423892	Leiterplatte kpl. (mit Pos. 1 bis 8)	Printed board assembly cpl. (with pos. 1 up to 8)								
1	74423931	Transistor	Transistor								
2	74412760	Kondensator	Condenser								
3	74423970	Widerstand	Resistor								
4	74423971	Widerstand	Resistor								
5	739311	Diode	Diode								
6	74423975	Widerstand	Resistor								
7	74423976	Widerstand	Resistor								
8	74423923	Int. Schaltkreis	Integrated circuit								

Karte 1

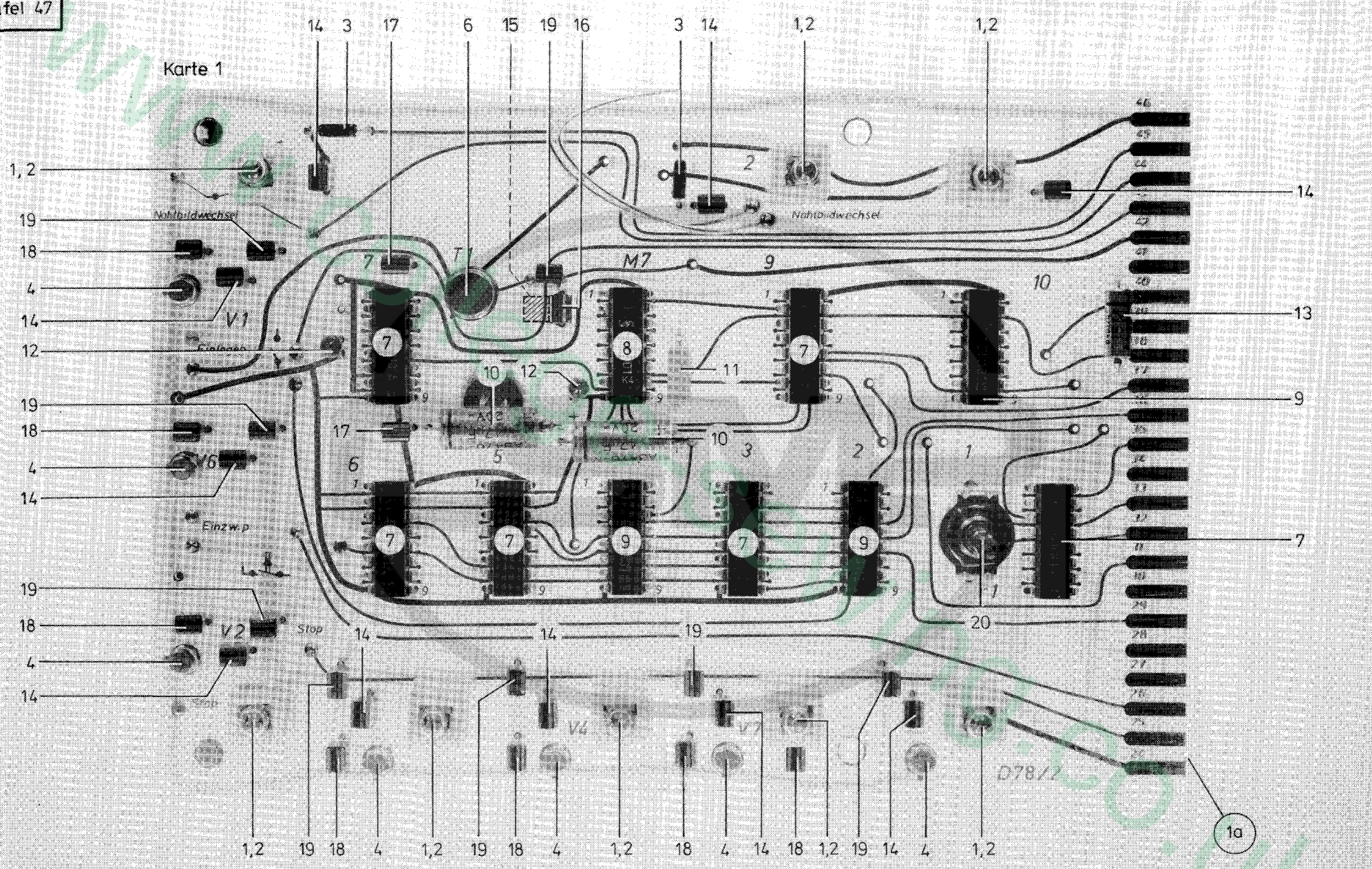

Pos. Det.	Teile Nr. Part No.	Benennung	Denomination
		<b>Teile der DÜRKOPP 746-6, -7 Karte 1</b>	<b>Parts of DÜRKOPP 746-6, -7 Board No. 1</b>
1 a	7462551	Leiterplatte kpl. (mit Pos. 1 bis 20)	Printed board assembly cpl. (with pos. 1 up to 20)
1	74423991	Fassung	Lamp socket
2	74423992	Glühlampe	Filament lamp
3	798160207	Diode	Diode
4	74412497	Transistor	Transistor
6	74424269	Transistor	Transistor
7	74423923	Int. Schaltkreis	Integrated circuit
8	7462607	Int. Schaltkreis	Integrated circuit
9	74423921	Int. Schaltkreis	Integrated circuit
10	74423943	Kondensator	Condenser
11	74423937	Kondensator	Condenser
12	7462624	Kondensator	Condenser
13	74423942	Kondensator	Condenser
14	74423969	Widerstand	Resistor
15	7462640	Widerstand	Resistor
16	74423983	Widerstand	Resistor
17	74423976	Widerstand	Resistor
18	74423973	Widerstand	Resistor
19	74423977	Widerstand	Resistor
20	74423960	Potentiometer	Potentiometer

Pos. Det.	Teile Nr. Part No.	Benennung	Denomination
			

Pos. Det.	Teile Nr. Part No.	Benennung	Denomination
			

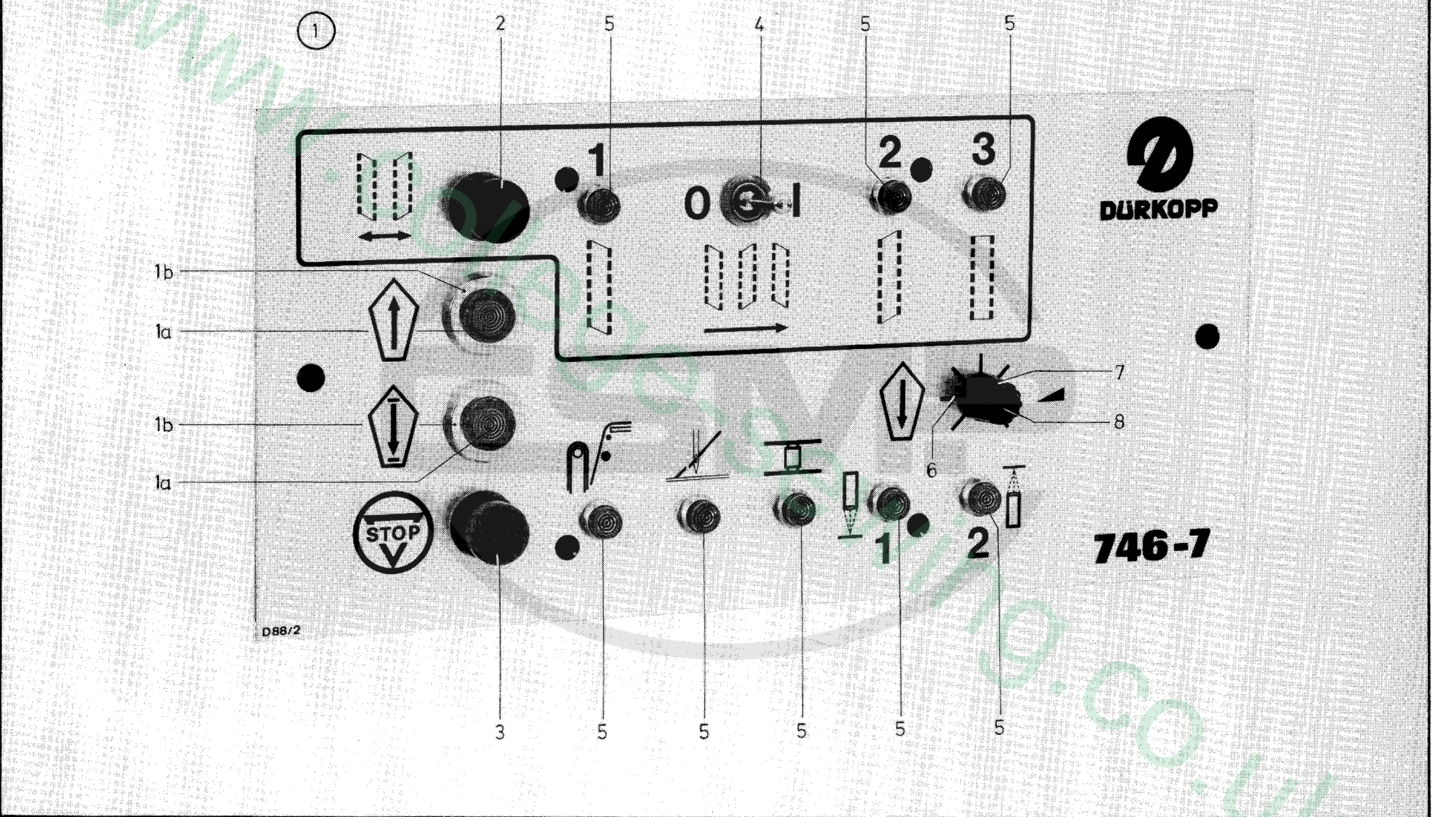

Pos. Det.	Teile Nr. Part No.	Benennung	Denomination
		<b>Teile der DÜRKOPP 746-7 Frontplatte (Steuergerät)</b>	<b>Parts of DÜRKOPP 746-7 Front panel (Control mechanism)</b>
1	7462564	Frontplatte kpl. * (best. aus Pos. 1a—8)	Front panel cpl. * (cons. of pos. 1a—8)
1a	74423868	Drucktaster	Press button
1b	74423869	Glühlampe	Filament lamp
2	7462569	Drucktaste, schw.	Press button, black
3	7462568	Drucktaste, rot	Press button, red
4	739524	Kippschalter	Tumbler switch
5	74423871	Meldeleuchte	Signal lamp
6	7444574	Pfeilscheibe	Arrow disc
7	7444571	Drehknopf	Control knob
8	7444573	Abschlußdeckel	Sealing cover
		* Hierzu gehört Pos. 1a—20 auf Tafel 47	* To it belong pos. 1a—20 of table 47

Pos. Det.	Teile Nr. Part No.	Benennung	Denomination
			

Pos. Det.	Teile Nr. Part No.	Benennung	Denomination
			

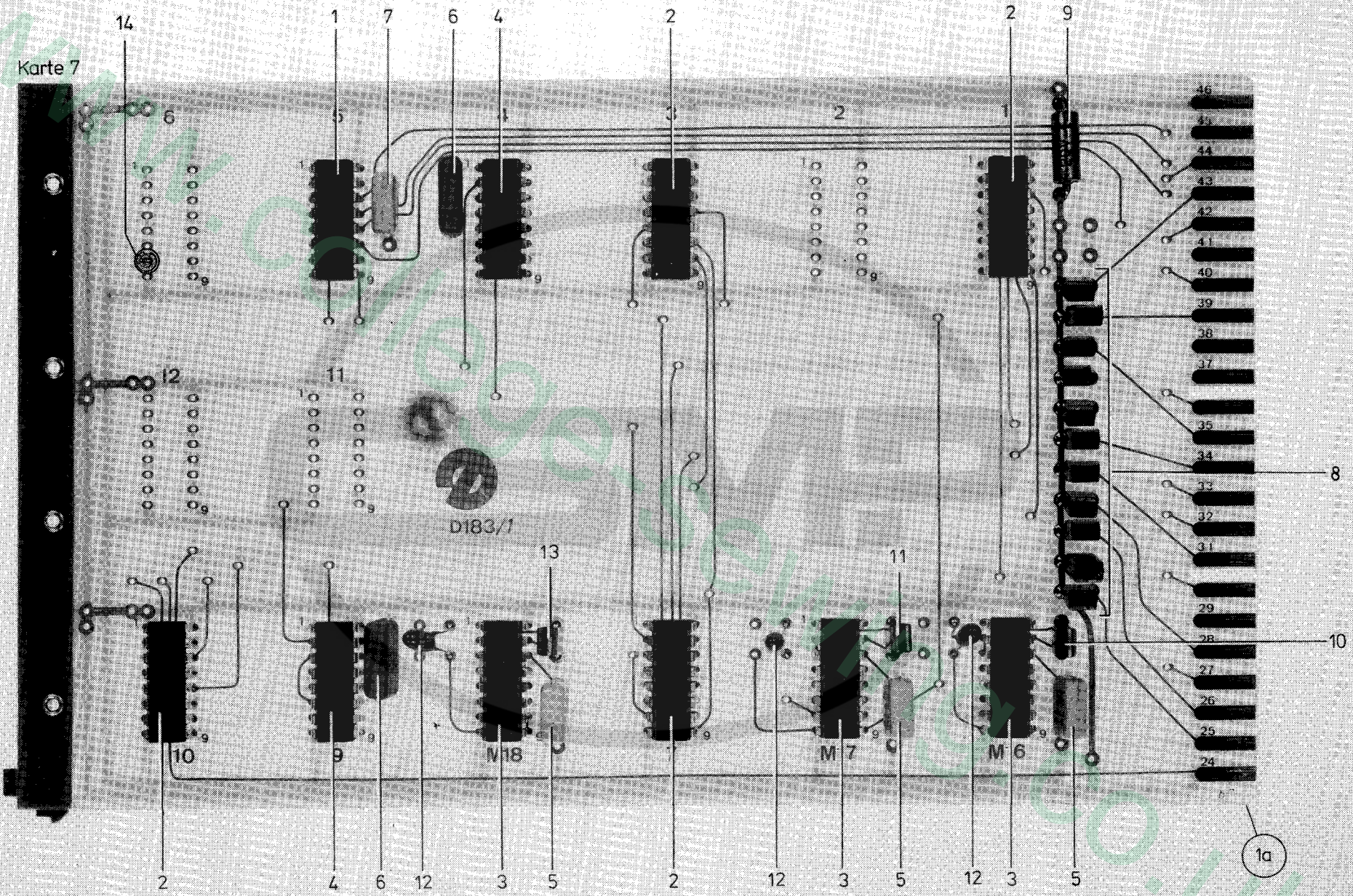

Pos. Det.	Teile Nr. Part No.	Benennung	Denomination	Pos. Det.	Teile Nr. Part No.	Benennung	Denomination	Pos. Det.	Teile Nr. Part No.	Benennung	Denomination
		<b>Teile der DÜRKOPP 746-7 Karte 7</b>	<b>Parts of DÜRKOPP 746-7 Board No. 7</b>								
1a	7464749	Leiterplatte kpl. (mit Pos. 1 bis 13)	Printed board assembly cpl. (with pos. 1 up to 13)								
1	74423921	Int. Schaltkreis	Integrated circuit								
2	74423923	Int. Schaltkreis	Integrated circuit								
3	7462607	Int. Schaltkreis	Integrated circuit								
4	74450489	Int. Schaltkreis	Integrated circuit								
5	74423937	Kondensator	Condenser								
6	74423938	Kondensator	Condenser								
7	Z151291	Kondensator	Condenser								
8	74423977	Widerstand	Resistor								
9	74423942	Kondensator	Condenser								
10	74423981	Widerstand	Resistor								
11	7462641	Widerstand	Resistor								
12	7462623	Kondensator	Condenser								
13	74423983	Widerstand	Resistor								
14	74661734	Potentiometer	Potentiometer								

Karte 3

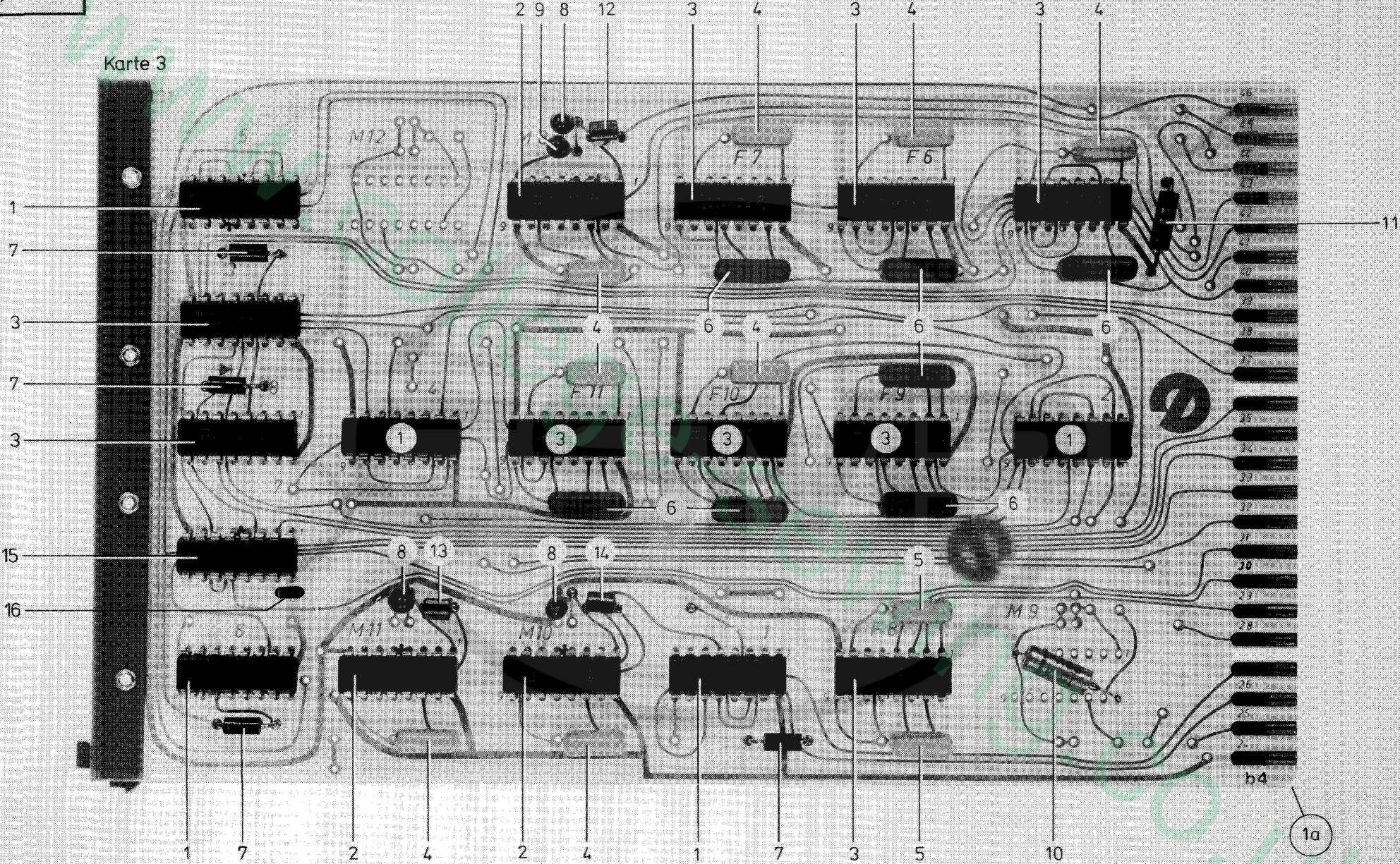

Pos. Det.	Teile Nr. Part No.	Benennung	Denomination
		<b>Teile der DÜRKOPP 746-7 Karte 3</b>	<b>Parts of DÜRKOPP 746-7 Board No. 3</b>
1 a	7464745	Leiterplatte kpl. (mit Pos. 1 bis 14)	Printed board assembly cpl. (with pos. 1 up to 14)
1	74423923	Int. Schaltkreis	Integrated circuit
2	7462607	Int. Schaltkreis	Integrated circuit
3	74423921	Int. Schaltkreis	Integrated circuit
4	74423937	Kondensator	Condenser
5	Z 151291	Kondensator	Condenser
6	74423938	Kondensator	Condenser
7	739311	Diode	Diode
8	7462624	Kondensator	Condenser
9	7462623	Kondensator	Condenser
10	74423942	Kondensator	Condenser
11	74412616	Widerstand	Resistor
12	74423980	Widerstand	Resistor
13	7462641	Widerstand	Resistor
14	74423982	Widerstand	Resistor
15	74450489	Int. Schaltkreis	Integrated circuit
16	74461153	Kondensator	Condenser

Pos. Det.	Teile Nr. Part No.	Benennung	Denomination
			

Pos. Det.	Teile Nr. Part No.	Benennung	Denomination
			

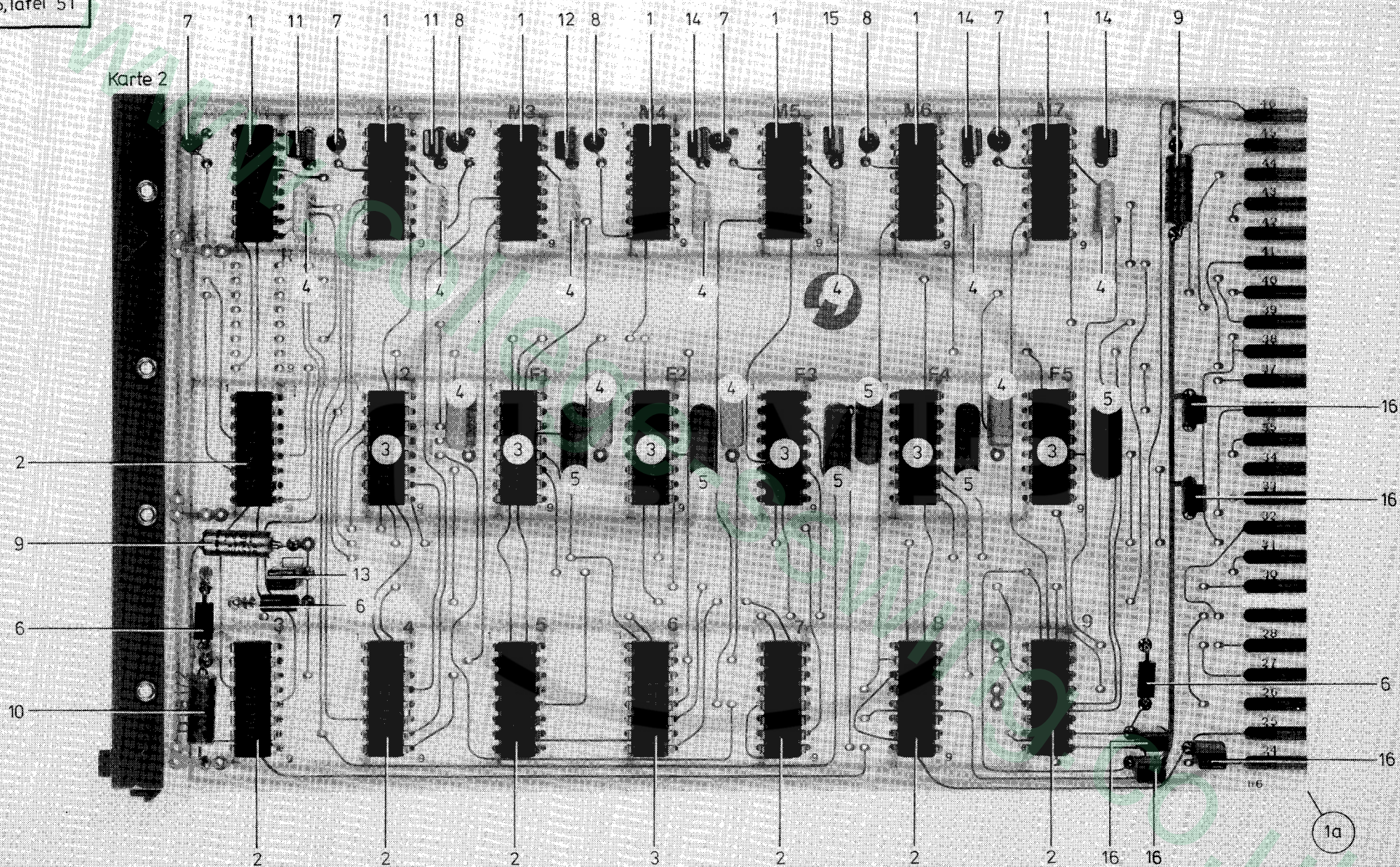

Pos. Det.	Teile Nr. Part No.	Benennung	Denomination
		<b>Teile der DÜRKOPP 746-7 Karte 2</b>	<b>Parts of DÜRKOPP 746-7 Board No. 2</b>
1 a	7464743	Leiterplatte kpl. (mit Pos. 1 bis 16)	Printed board assembly cpl. (with pos. 1 up to 16)
1	7462607	Int. Schaltkreis	Integrated circuit
2	74423923	Int. Schaltkreis	Integrated circuit
3	74423921	Int. Schaltkreis	Integrated circuit
4	74423937	Kondensator	Condenser
5	74423938	Kondensator	Condenser
6	739311	Diode	Diode
7	7462623	Kondensator	Condenser
8	7462624	Kondensator	Condenser
9	74423942	Kondensator	Condenser
10	74424727	Kondensator	Condenser
11	7462641	Widerstand	Resistor
12	74423982	Widerstand	Resistor
13	74423983	Widerstand	Resistor
14	74423984	Widerstand	Resistor
15	7462640	Widerstand	Resistor
16	74423977	Widerstand	Resistor

Pos. Det.	Teile Nr. Part No.	Benennung	Denomination
			

Pos. Det.	Teile Nr. Part No.	Benennung	Denomination
			

Karte 4

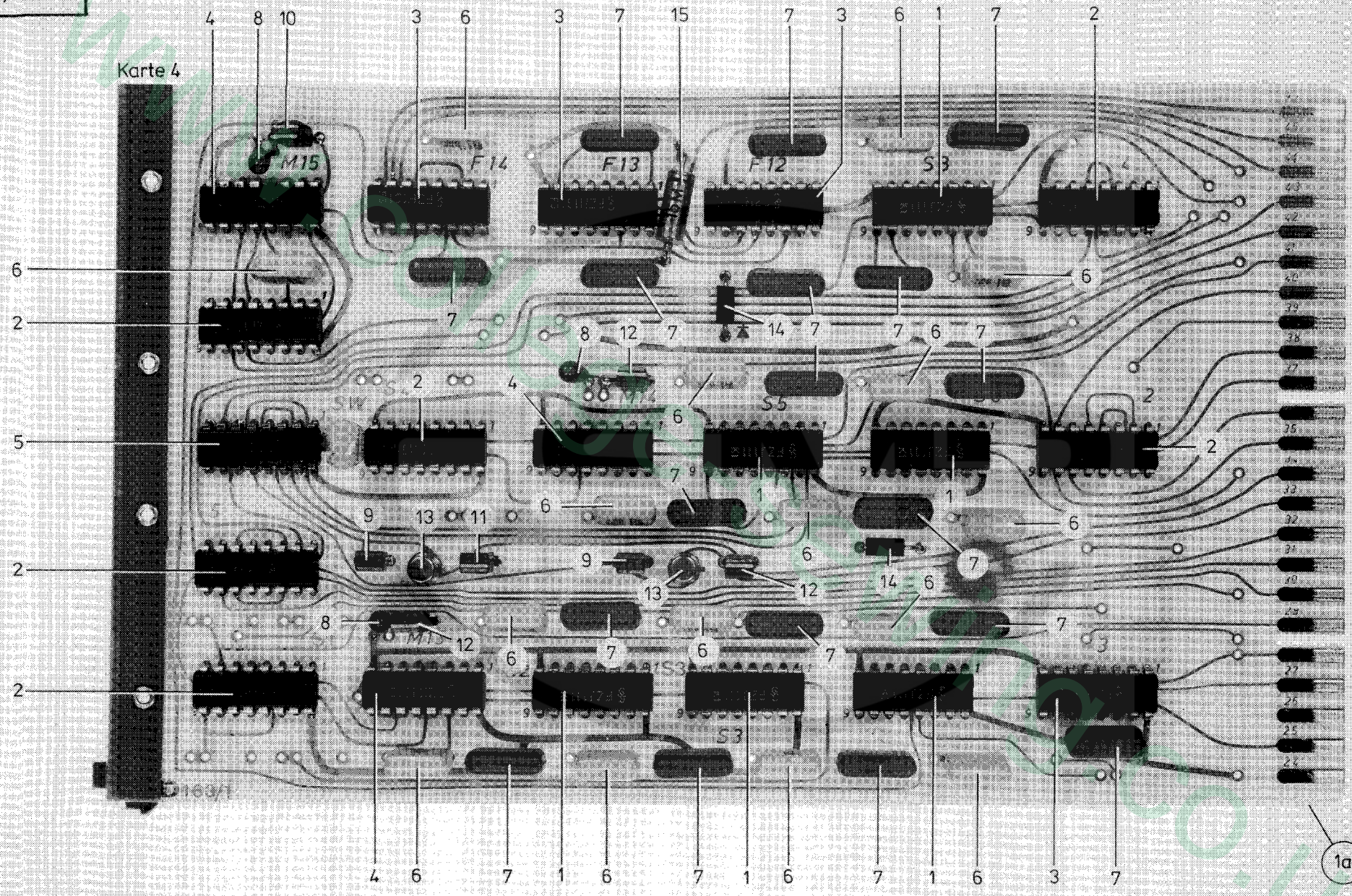

Pos. Det.	Teile Nr. Part No.	Benennung	Denomination	Pos. Det.	Teile Nr. Part No.	Benennung	Denomination	Pos. Det.	Teile Nr. Part No.	Benennung	Denomination
		<b>Teile der DÜRKOPP 746-7 Steuergerät Karte 4</b>	<b>Parts of DÜRKOPP 746-7 Control mechanism Board No. 4</b>								
1a	7464747	Leiterplatte kpl. (mit Pos. 1 bis 14)	Printed board assembly cpl. (with pos. 1 up to 14)								
1	23810497	Int. Schaltkreis	Integrated circuit								
2	74423923	Int. Schaltkreis	Integrated circuit								
3	74423921	Int. Schaltkreis	Integrated circuit								
4	7462607	Int. Schaltkreis	Integrated circuit								
5	7462609	Int. Schaltkreis	Integrated circuit								
6	74423937	Kondensator	Condenser								
7	74423938	Kondensator	Condenser								
8	7462623	Kondensator	Condenser								
9	74423977	Widerstand	Resistor								
10	74423980	Widerstand	Resistor								
11	74423983	Widerstand	Resistor								
12	74423984	Widerstand	Resistor								
13	74412497	Transistor	Transistor								
14	739311	Diode	Diode								
15	74423942	Kondensator	Condenser								

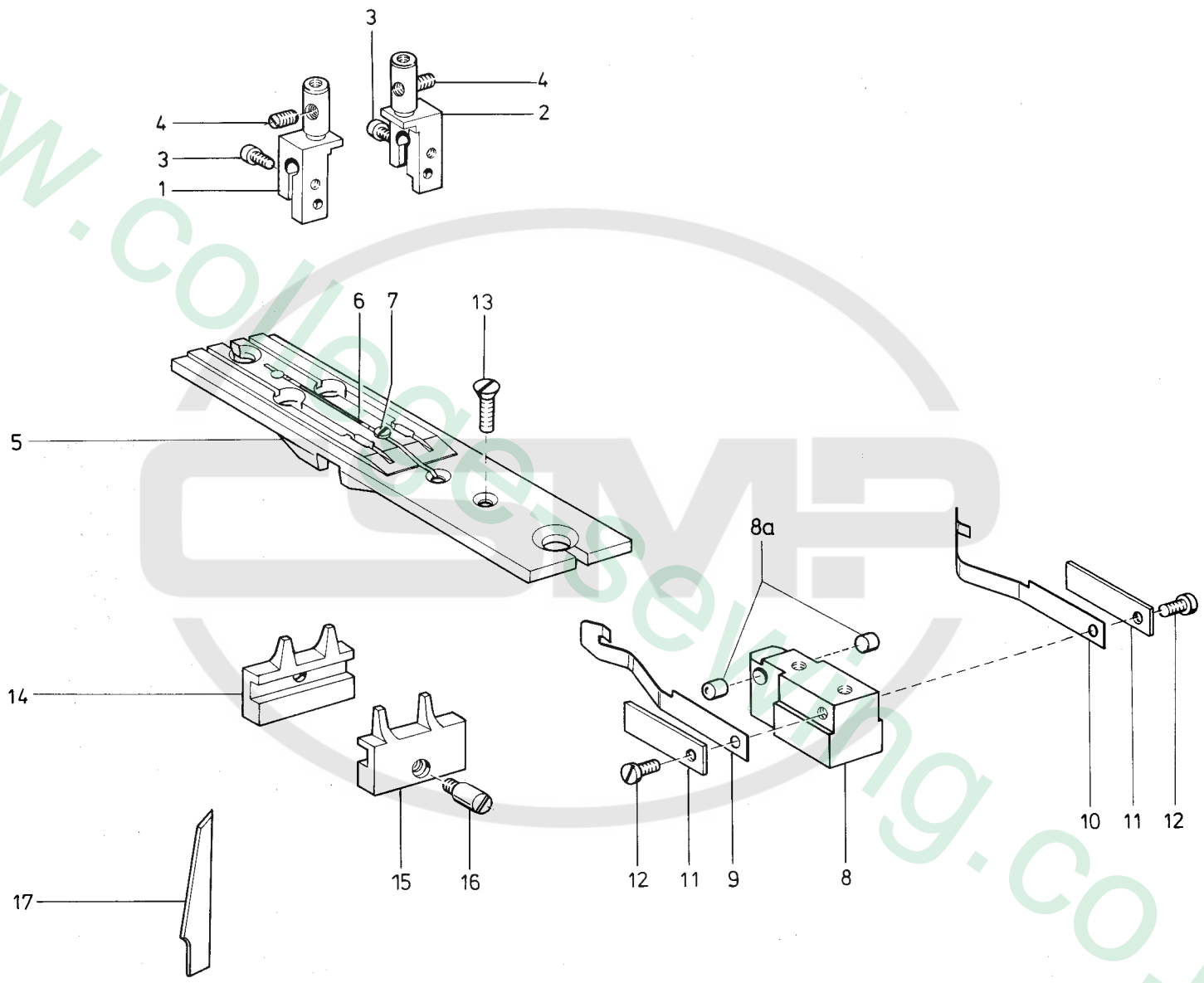

Pos. Det.	Teile Nr. Part No.	Benennung	Denomination	Pos. Det.	Teile Nr. Part No.	Benennung	Denomination	Pos. Det.	Teile Nr. Part No.	Benennung	Denomination
		<b>Näheinrichtung „N4“</b>	<b>Sewing equipment “N4”</b>								
1	2462002	Nadelkopf links	Needle head left hand								
2	2462001	Nadelkopf rechts	Needle head right hand								
3	2462006	Zyl.-Schraube	Cyl. head screw								
4	380793	Gewindestift	Threaded stud								
5	2462701	Stichplatte kpl. (mit Pos. 6, 7, 8, 9, 10, 11, 12, 13)	Throat plate cpl. (with pos. 6, 7, 8, 9, 10, 11, 12, 13)								
6	2462706	Untermesser	Lower knife								
7	211256	Zyl.-Schraube	Cyl. head screw								
8	2462756	Halter	Holder								
8a	2462764	Kloben	Block								
9	2462751	Blattfeder	Leaf spring								
10	2462752	Blattfeder	Leaf spring								
11	2462754	Anschlag	Stop								
12	2462207	Zyl.-Schraube	Cyl. head screw								
13	2462209	Senkschraube	Countersunk screw								
14	2462404	Gegenmesser	Counter knife								
15	2462401	Messer (mit Pos. 16)	Knife (with pos. 16)								
16	2462403	Zapfenschraube	Pilot screw								
17	746991	Messer	Knife								
	7461337	Gleitblech (siehe Anhang)	Sliding plate (see appendix)								
		<b>Weitere Näheinrichtungen siehe Anhang!</b>	<b>Further sewing equipments see appendix</b>								

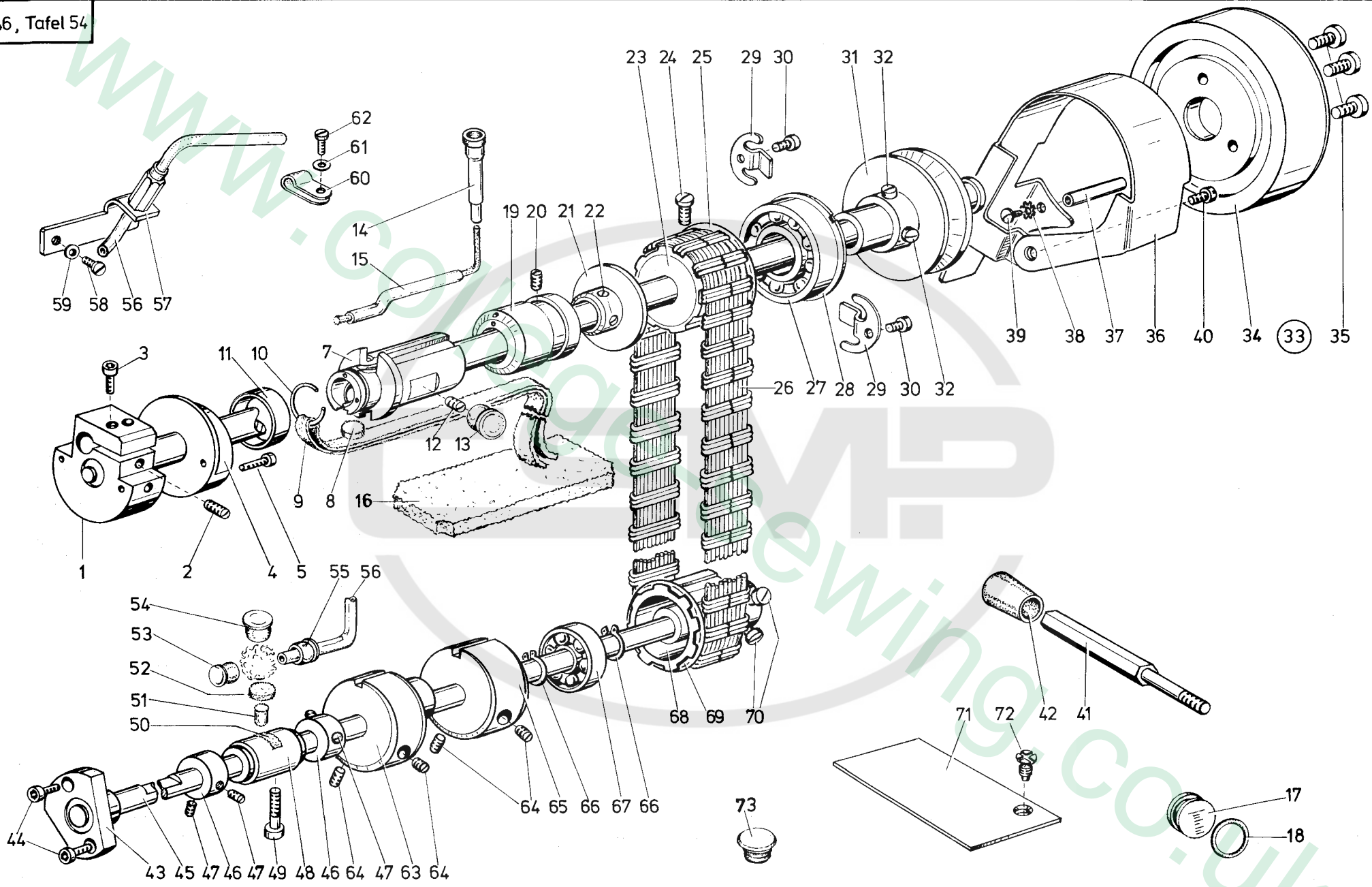

Pos. Det.	Teile Nr. Part No.	Benennung	Denomination
		<b>Teile der DÜRKOPP 246</b>	<b>Parts of the DÜRKOPP 246</b>
1	24643	Armwelle kpl. (mit Pos. 2 und 3)	Armshaft cpl. (incl. pos. 2 and 3)
2	902140	Gewindestift	Threaded stud
3	7441968	Zyl.-Schraube	Cyl. head screw
4	24657	Spritzring	Oil splash ring
5	74420778	Zyl.-Schraube	Cyl. head screw
7	24617	Armlager kpl. (mit Pos. 8, 9, 11, 15)	Arm bearing cpl. (incl. pos. 8, 9, 11, 15)
8	211305a	Filterteil	Felt
9	211305b	Öldocht	Oil wick
10	211306b	Federring	Spring ring
11	211306a	Ring	Ring
12	21642	Gewindestift	Threaded stud
13	10011162	Verschlusskappe	Cap
14	21129	Ölstutzen	Oil socket
15	211308K	Schlauch kpl.	Hose cpl.
16	211299	Filterteil	Felt
17	211300	Ölstandsglas	Oil sight glass
18	216301	Gummiring	Rubber ring
19	24437	Armlager	Arm bearing
20	21642	Gewindestift	Threaded stud
21	24668	Scheibe kpl. (mit Pos. 22)	Washer cpl. (incl. pos. 22)
22	57055	Gewindestift	Threaded stud
23	211351	Gurtrad kpl. (mit Pos. 24 und 25)	Belt wheel cpl. (incl. pos. 24 and 25)
24	21668a	Zyl.-Schraube	Cyl. head screw
25	211144	Sprengring	Spring ring
26	211356	Antriebsgurt	Driving belt
27	211361	Rillenkula	Grooved ball bearing
28	211362	Sicher.-Ring	Safety ring
29	93375	Haltefeder	Retaining spring
30	223700	Zyl.-Schraube	Cyl. head screw
31	211365	Flansch kpl. (mit Pos. 32)	Flange cpl. (incl. pos. 32)
32	21668a	Zyl.-Schraube	Cyl. head screw
33	24691K	Handrad kpl. (mit Pos. 27, 28, 31, 32, 34, 35)	Hand wheel cpl. (incl. pos. 27, 28, 31, 32, 34, 35)
34	24691	Handrad	Hand wheel
35	216229	Zyl.-Schraube	Cyl. head screw

Pos. Det.	Teile Nr. Part No.	Benennung	Denomination
36	211499	Schutzkappe	Protective cap
37	21150202	Bolzen	Bolt
38	911267	Zahnscheibe	Tooth lock washer
39	10019130	Linsenschraube	Fillister head screw
40	650292	Zyl.-Schraube	Cyl. head screw
41	24614	Stütze kpl. (mit Pos. 42)	Support cpl. (incl. pos. 42)
42	244453	Kappe	Cap
43	246623	Nadellager	Needle bearing
44	746879	Zyl.-Schraube	Cyl. head screw
45	246621	Unterwelle	Lower shaft
46	267248	Stellring kpl. (mit Pos. 47)	Set collar cpl. (incl. pos. 47)
47	5411395	Gewindestift	Threaded plug
48	244518	Nadellager kpl. (mit Pos. 50)	Needle bearing cpl. (incl. pos. 50)
49	650347	Zyl.-Schraube	Cyl. head screw
50	244522	Filterteil	Felt
51	422297	Filterteil	Felt
52	42013	Filterteil	Felt
53	2117	Verschlusskappe	Cap
54	211258	Verschlusskappe	Cap
55	246610	Verschl.-Stopfen	Sealing plug
56	246614	Schlauch	Hose
57	246511	Haltewinkel	Support angle
58	21698	Zyl.-Schraube	Cyl. head screw
59	02480a	Scheibe	Washer
60	7442208	Schelle	Clip
61	5691895	Scheibe	Washer
62	216120	Zyl.-Schraube	Cyl. head screw
63	246642	Exzenter kpl. (mit Pos. 64)	Eccentric cpl. (incl. pos. 64)
64	223648	Gewindestift	Threaded stud
65	246646	Exzenter kpl. (mit Pos. 64)	Eccentric cpl. (incl. pos. 64)
66	211109	Sicher.-Ring	Safety ring
67	211108	Rillenkula	Grooved ball bearing
68	211141	Gurtrad kpl. (mit Pos. 69 und 70)	Belt wheel cpl. (incl. pos. 69 and 70)
69	211144	Sprengring	Spring ring
70	21668a	Zyl.-Schraube	Cyl. head screw
71	246618	Abdeckplatte	Cover plate
72	216134	Senkschraube	Countersunk screw
73	911196	Verschlusskappe	Cap

Pos. Det.	Teile Nr. Part No.	Benennung	Denomination
--------------	-----------------------	-----------	--------------

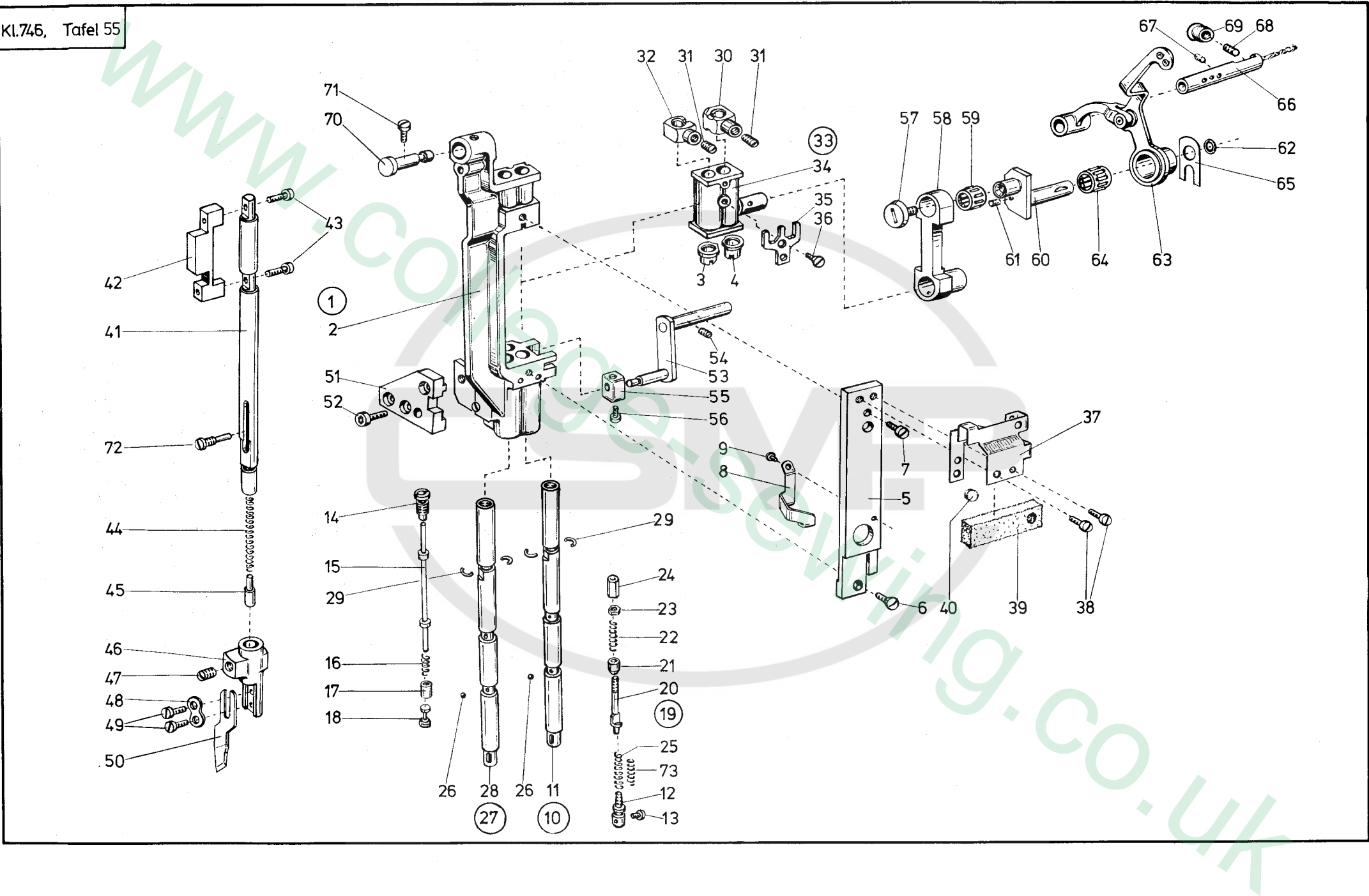

Pos. Det.	Teile Nr. Part No.	Benennung	Denomination	Pos. Det.	Teile Nr. Part No.	Benennung	Denomination	Pos. Det.	Teile Nr. Part No.	Benennung	Denomination
		<b>Teile der DÜRKOPP 246</b>	<b>Parts of the DÜRKOPP 246</b>								
1	246135K	Nad.-Kulisse kpl.	Needle bar connecting link cpl.	34	380120K	Kreuzkopf	Cross head				
	2462542	Nad.-Kulisse kpl. (für -11, -12) o. Abb.	Needle bar connecting link cpl. (for -11, -12) not illustrated	35	380121	Führungsgabel	Guide fork				
2	246135	Nad.-Kulisse (mit Pos. 3 und 4)	Needle bar connecting link (with pos. 3 and 4)	36	380122	Senkschraube	Countersunk screw				
3	246136	Buchse	Bush	37	246188	Halteblech	Fixing plate				
4	246136a	Buchse	Bush	38	556947	Zyl.-Schraube	Cyl. head screw				
5	246146	Führ.-Schiene	Guide rail	39	246189	Filteil	Felt				
6	216496	Senkschraube	Countersunk screw	40	5561827	Filzteil	Felt				
7	237624	Zyl.-Schraube	Cyl. head screw	41	246191	Messerstange	Knife rod				
8	38089	Sperrfeder	Drag spring	42	246192	Führ.-Schiene	Guide rail				
9	211256	Zyl.-Schraube	Cyl. head screw	43	376128	Zyl.-Schraube	Cyl. head screw				
10	246151	Nadelstange kpl.	Needle bar cpl.	44	246196	Druckfeder	Pressure spring				
11	246152	Nadelstange (rechts)	Needle bar, right hand	45	376131	Führ.-Stift	Guide pin				
12	246169	Anschlagbolzen	Stop bolt	46	246201	Messerkloben kpl. (mit Pos. 47, 48, 49)	Knife block cpl. (incl. pos. 47, 48, 49)				
13	380110	Zyl.-Schraube	Cyl. head screw	47	5411395	Zyl.-Schraube	Cyl. head screw				
14	38093	Schraube	Screw	48	2041083	Decklasche	Cover joint bar				
15	38094	Entkuppl.-Stange	Releasing rod	49	5691922	Zyl.-Schraube	Cyl. head screw				
16	38095	Druckfeder	Pressure spring	50	246207	Messer	Knife				
17	38096	Hülse	Sleeve	51	246231	Bef.-Platte	Fastening plate				
18	38097	Kegelbolzen	Cone bolt	52	570912	Zyl.-Schraube	Cyl. head screw				
19	380101	Gestänge kpl.	Rods, cpl.	53	246221	Halte winkel	Support angle				
20	380102	Federstange	Spring rod	54	21642	Gewindestift	Threaded stud				
21	380103	Kegelhülse	Taper sleeve	55	380332	Gleitstein	Slide stone				
22	380104	Druckfeder	Pressure spring	56	5561686	Zyl.-Schraube	Cyl. head screw				
23	380105	6Kt.-Mutter	Hexagonal nut	57	211398	Deckschraube	Cover screw				
24	380106	Hutmutter	Dome nut	58	246218	Zugstange	Connecting rod				
25	380108	Druckfeder	Pressure spring	59	211397	Nadelkranz	Needle holder				
26	380111	Kugel	Ball	60	24651	Kurbelzapfen kpl. (mit Pos. 61)	Crank pin cpl. (incl. pos. 61)				
27	246151a	Nadelstange kpl.	Needle bar cpl.	61	265704	Filteil	Felt				
28	246152a	Nadelstange (links)	Needle bar, left hand	62	211331	Gummiring	Rubber ring				
29	380112	Sicher.-Ring	Safety ring	63	24697	Fadenhebel kpl.	Thread lever cpl.				
30	246173	Klemmring kpl. (mit Pos. 31)	Clamping ring cpl. (incl. pos. 31)	64	211408	Nadelkranz	Needle holder				
31	380117	Gewindestift	Threaded stud	65	211407	Anlageplatte	Plate				
32	246175	Klemmring kpl. (mit Pos. 31)	Clamping ring cpl. (incl. pos. 31)	66	211411a	Fad.-Achse	Thread shaft				
33	380119	Kreuzkopf kpl. (mit Pos. 34, 35, 36)	Cross head cpl. (incl. pos. 34, 35, 36)	67	211416	Filteil	Felt				
				68	21642	Gewindestift	Threaded stud				
				69	10011162	Verschlußkappe	Seal cap				
				70	2462533	Lagerbolzen	Bearing bolt				
				71	216689	Zyl.-Schraube	Cyl. head screw				
				72	376132	Bef.-Schraube	Fastening screw				
				73	246167	Druckfeder	Pressure spring				

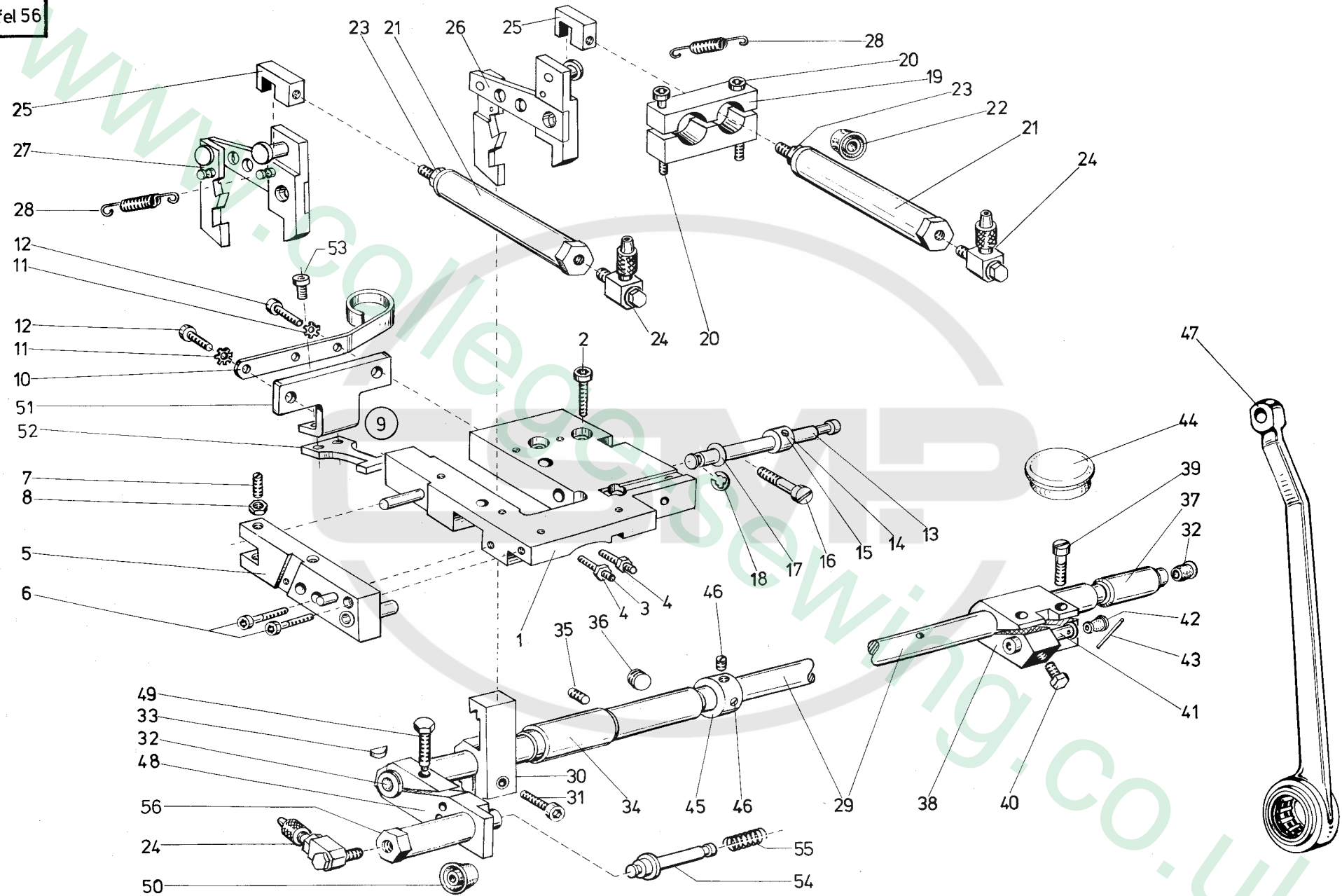

Pos. Det.	Teile Nr. Part No.	Benennung	Denomination	Pos. Det.	Teile Nr. Part No.	Benennung	Denomination	Pos. Det.	Teile Nr. Part No.	Benennung	Denomination
		<b>Teile der DÜRKOPP 246</b>	<b>Parts of the DÜRKOPP 246</b>								
1	246122a	Lagerplatte	Bed plate	37	246282	Lager	Bearing				
2	246130	Zylinderschraube	Cyl. head screw	38	246284	Kloben (mit Pos. 39 und 40)	Block (with pos. 39 and 40)				
3	911445	Gewindestift	Threaded stud	39	216658	Schraube	Screw				
4	202704	Sechskantmutter	Hexagonal nut	40	246287	Schraube	Screw				
5	246123k	Platte	Plate	41	246289	Bolzen	Bolt				
6	74420778	Zyl.-Schraube	Cyl. head screw	42	21185	Dochthalter	Wick holder				
7	21668	Gewindestift	Threaded stud	43	21189	Drahtstift	Wire pin				
8	216660	Sechskantmutter	Hexagonal nut	44	541292	Gummistopfen	Rubber plug				
9	2461041	Sperre kpl. (best. aus Pos. 51, 52, 53,)	Blocking device cpl. (consist. of pos. 51, 52, 53)	45	5561099k	Stellring (mit Pos. 46)	Set collar (with pos. 46)				
10	246129	Lasche	Strip	46	42084	Gewindestift	Threaded stud				
11	911267	Zahnscheibe	Toothed washer	47	246304	Zugstange	Draw bar				
12	21646	Schraube	Screw	48	246312	Kloben kpl. (mit Pos. 49)	Block cpl. (with pos. 49)				
13	246139	Achse	Shaft	49	556645	Stellschraube	Adjusting screw				
14	246141	Stellring (mit Pos. 15)	Set collar (with pos. 15)	50	246348	Lippenring	Labial ring				
15	420328	Gewindestift	Threaded stud	51	2461047	Winkel	Angle				
16	246140	Schraube	Screw	52	2461048	Sperre	Blocking device				
17	570117	Scheibe	Washer	53	2461049	Zyl.-Schraube	Cyl. head screw				
18	7443142	Scheibe	Washer	54	246322a	Bolzen	Bolt				
19	246236	Klemmbock	Clamping stand	55	246320	Druckfeder	Pressure spring				
20	246128	Zyl.-Schraube	Cyl. head screw	56	246326	Zylinder	Cylinder				
21	246241	Zylinder kpl. (mit Pos. 22)	Cylinder cpl. (with pos. 22)								
22	21154075	Dichtring	Gasket ring								
23	MG8/7d	Sechskantmutter	Hexagonal nut								
24	74423556	Schlach-L-Verschr.	Hose-L-coupling								
25	246250	Gabelkopf	Fork head								
26	2461011	Schalthebel	Switch lever								
27	2461023	Schalthebel	Switch lever								
28	2461035	Zugfeder	Tension spring								
29	246271	Welle	Shaft								
30	2461037	Klemmhebel kpl. (mit Pos. 31)	Clamping lever cpl. (with pos. 31)								
31	556362	Zyl.-Schraube	Cyl. head screw								
32	219321	Verschlußkappe	Cap								
33	945689	Scheibenfeder	Plate spring								
34	2461040	Lager	Bearing								
35	2161146	Gewindestift	Threaded stud								
36	21247	Gewindestift	Threaded stud								

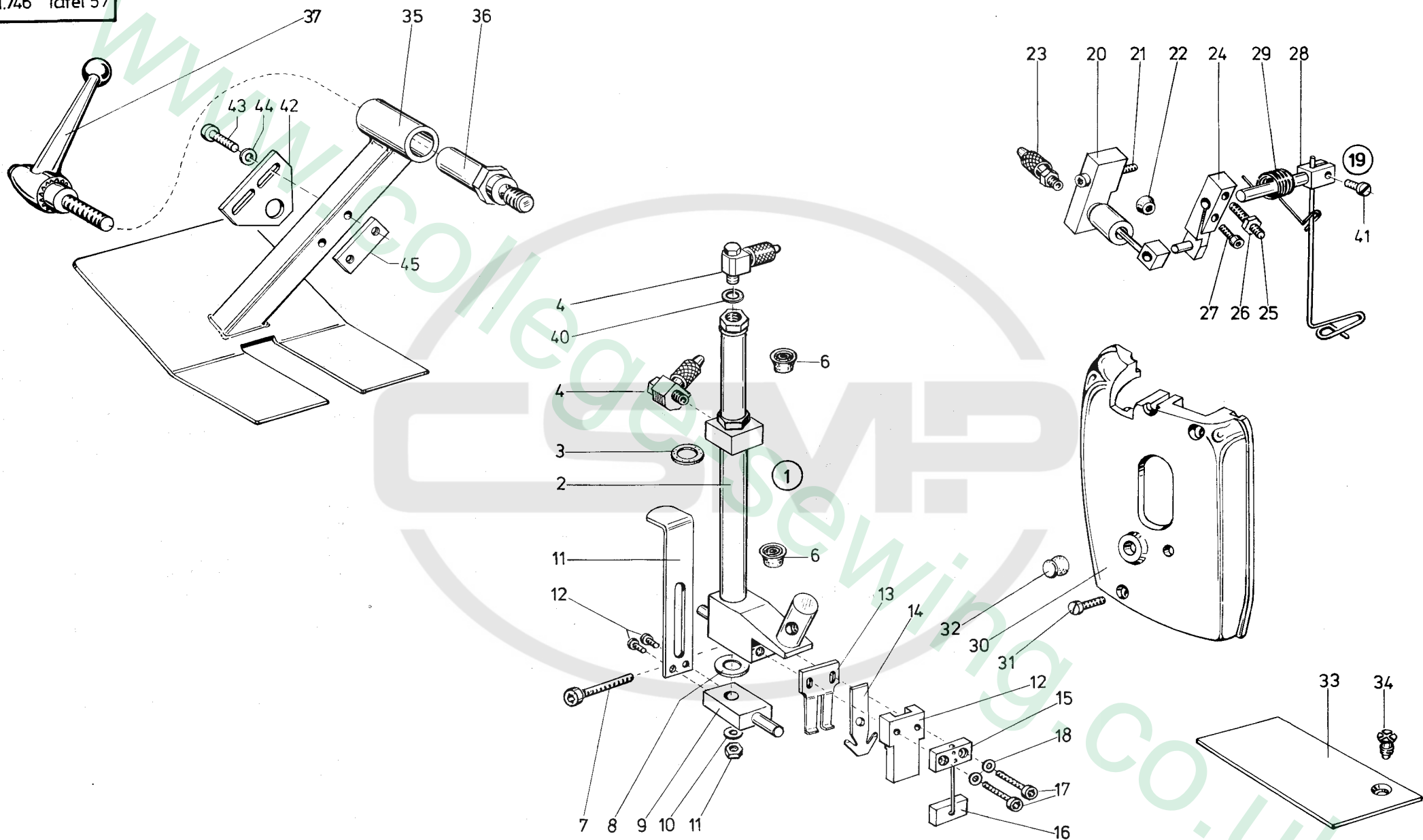

Pos. Det.	Teile Nr. Part No.	Benennung	Denomination	Pos. Det.	Teile Nr. Part No.	Benennung	Denomination	Pos. Det.	Teile Nr. Part No.	Benennung	Denomination
		<b>Teile der DÜRKOPP 246</b>	<b>Parts of the DÜRKOPP 246</b>								
1	246586	Fadenfänger kpl., bestehend aus Pos. 2, 4, 5, 7, 8, 9, 10, 11, 12, 13, 15, 16, 17, 18, 38, 39	Thread gripping device, consisting of pos. 2, 4, 5, 7, 8, 9, 10, 11, 12, 13, 15, 16, 17, 18, 38, 39	33	246618	Abdeckplatte	Cover plate				
2	246587	Zylinder (mit Pos. 3 und 6)	Cylinder (with pos. 3 and 6)	34	216134	Senkschraube	Countersunk screw				
3	246341	Fiberdichtung	Gasket	35	2461141	Schutzblech	Guard plate				
4	746768	Schl.-L.-Verschr.	Hose L-coupling screw	36	2461146	Ansatzbolzen	Joining bolt				
6	246348	Lippenring	Labial ring	37	7423018	Kipp-Klemmhebel	Tilting clamp lever				
7	911679a	Bolzen	Bolt	38	246359	Halteblech	Retaining plate				
8	570118	Scheibe	Washer	39	246593	Führungsstück	Guide piece				
9	246591	Halter	Holder	40	718156	Dichtung	Gasket				
10	024275	Scheibe	Washer	41	237624	Zyl.-Schraube	Cyl. head screw				
11	MG 8/7d	6Kt.-Mutter	Hexagonal nut	42	2461148	Platte	Plate				
12	246360	Zyl.-Schraube	Cyl. head screw	43	7422036	Zyl.-Schraube	Cyl. head screw				
13	246594	Messer	Knife	44	5691895	Scheibe	Washer				
14	246595	Fadenfänger	Thread gripping device	45	74611331	Gew.-Lasche	Threaded shackle				
15	246596	Feder	Spring								
16	246599	Druckstück	Thrust piece								
17	246369	Zyl.-Schraube	Cyl. head screw								
18	1005233	Scheibe	Washer								
19	246526	Fadenzieher kpl., bestehend aus Pos. 20, 21, 23, 24, 25, 26, 27, 28, 29	Thread puller cpl., consisting of pos. 20, 21, 23, 24, 25, 26, 27, 28, 29								
20	246527a	Zylinder	Cylinder								
21	Z 111162	Zyl.-Schraube	Cyl. head screw								
22	55614030	Lippenring	Labial ring								
23	7422244	Schlauchverschr.	Hose coupling								
24	246537	Antriebshebel	Driving lever								
25	2658566	Schraube	Screw								
26	556669	Mutter	Nut								
27	570912	Zyl.-Schraube	Cyl. head screw								
28	246545	Fadenziehdraht kpl. (mit Pos. 41)	Thread pull-wire cpl. (with pos. 41)								
29	246549	Drehfeder	Torsion spring								
30	246372	Kopfdeckel	Head cover								
31	211496	Zyl.-Schraube	Cyl. head gasket								
32	10011162	Verschlußkappe	Cap								

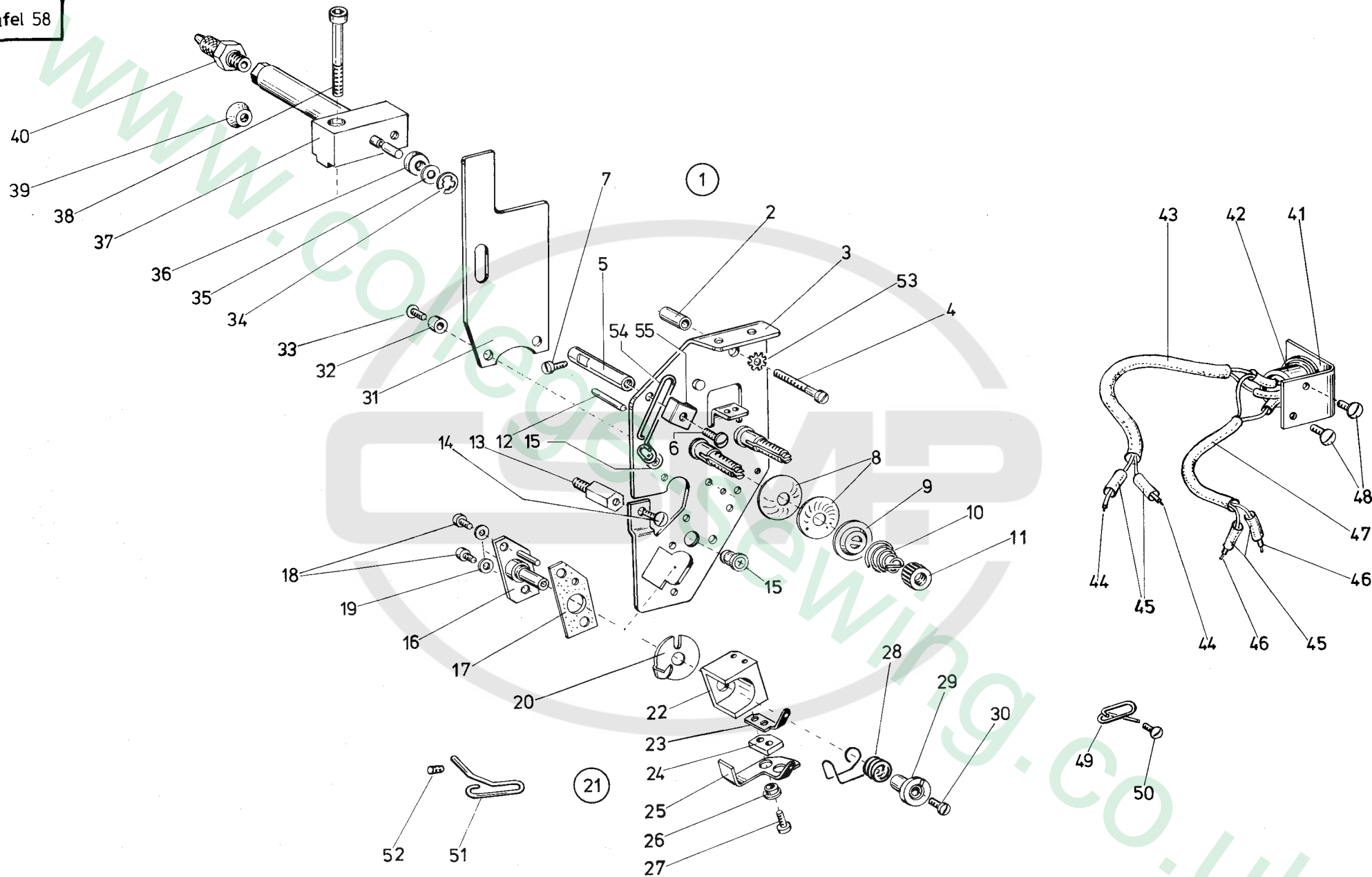

Pos. Det.	Teile Nr. Part No.	Benennung	Denomination
		<b>Teile der DÜRKOPP 246</b>	<b>Parts of the DÜRKOPP 246</b>
1	246381	Spannung kpl., bestehend aus Pos. 3, 2x Pos. 8, je 1x Pos. 9, 10, 11, 12, 16, 17, 2x Pos. 18, 19, je 1x Pos. 20, 21, 29, 30, 28, 31, 32, 33, 41, 42, 43, 47, je 2x Pos. 44, 45, 46, 1x Pos. 49 und 50, 2x Pos. 15	Thread tightener cpl., consisting of 1x pos. 3, 2x pos. 8, each 1x pos. 9, 10, 11, 12, 16, 17, 2x pos. 18, 19, each 1x pos. 20, 21, 29, 30, 28, 31, 32, 33, 41, 42, 43, 47, each 2x pos. 44, 45, 46, 1x pos. 49 and 50, 2x pos. 15
2	246417a	Buchse	Sleeve
3	246382a	Halteblech	Retaining plate
4	914315	Schraube	Screw
5	246415	Bolzen	Bolt
6	10019130	Linsenschraube	Fillister head screw
7	211464	Linsenschraube	Fillister head screw
8	204136	Spannungsscheibe	Tension washer
9	114202	Stegscheibe	Reglet washer
10	00479	Spannungsfeder	Tension spring
11	211482	Rändelmutter	Knurled nut
12	24088	Stift	Pin
13	246417	Distanzbolzen	Distance bolt
14	10019130	Linsenschraube	Fillister head screw
15	5563087	Füllstopfen	Oil filler plug
16	246392	Grundplatte	Base plate
17	246396	Isolierplatte	Base plate
18	223700	Zyl.-Schraube	Cyl. head screw
19	240876	Dichtung	Gasket
20	216556	Nasenscheibe	Nose washer
21	246401	Kapsel kpl., best. aus Pos. 22, 23, 24, 25, 26, 27	Case cpl., consisting of pos. 22, 23, 24, 25, 26, 27
22	246402	Kapsel	Case
23	246403	Anschlußblech	Joining piece
24	246404	Zwischenstück	Spacer
25	246405	Kontaktblech	Contact plate
26	246406	Buchse	Sleeve
27	739317a	Zyl.-Schraube	Cyl. head screw
28	2111015	Anzugsfeder	Tension spring
29	216507	Spannhülse	Clamping bush
30	216508	Zyl.-Schraube	Cyl. head screw

Pos. Det.	Teile Nr. Part No.	Benennung	Denomination
31	246410a	Auslöseblech	Releasing plate
32	2111017	Hülse	Sleeve
33	10019130	Linsenschraube	Fillister head screw
34	255129	Sicher.-Scheibe	Safety washer
35	216315	Scheibe	Washer
36	5511802	Scheibe	Washer
37	246423a	Zylinder kpl. (mit Pos. 39)	Cylinder cpl. (with pos. 39)
38	246438	Zyl.-Schraube	Cyl. head screw
39	55614030	Dichtring	Gasket ring
40	7422238	Schl.-Verschr.	Hose coupling screw
41	246400	Winkel	Angle
42	Z151241	Einbaubuchse	Mounting sleeve
43	246412a	Schlauch	Hose
44	246414	Schaltdraht	Switch wire
45	74423870	Schlauch	Hose
46	246414a	Schaltdraht	Switch wire
47	246413	Schlauch	Hose
48	10019130	Linsenschraube	Fillister head screw
49	2655253	Fadenführung	Thread guide
50	1009130	Linsenschraube	Fillister head screw
51	246419	Fadenführung	Thread guide
52	531471	Gewindestift	Threaded pin
53	557111	Zahnscheibe	Toothed washer
54	244328	Fadenführung	Thread guide
55	219369a	Klemmstück	Clamp

Pos. Det.	Teile Nr. Part No.	Benennung	Denomination
--------------	-----------------------	-----------	--------------

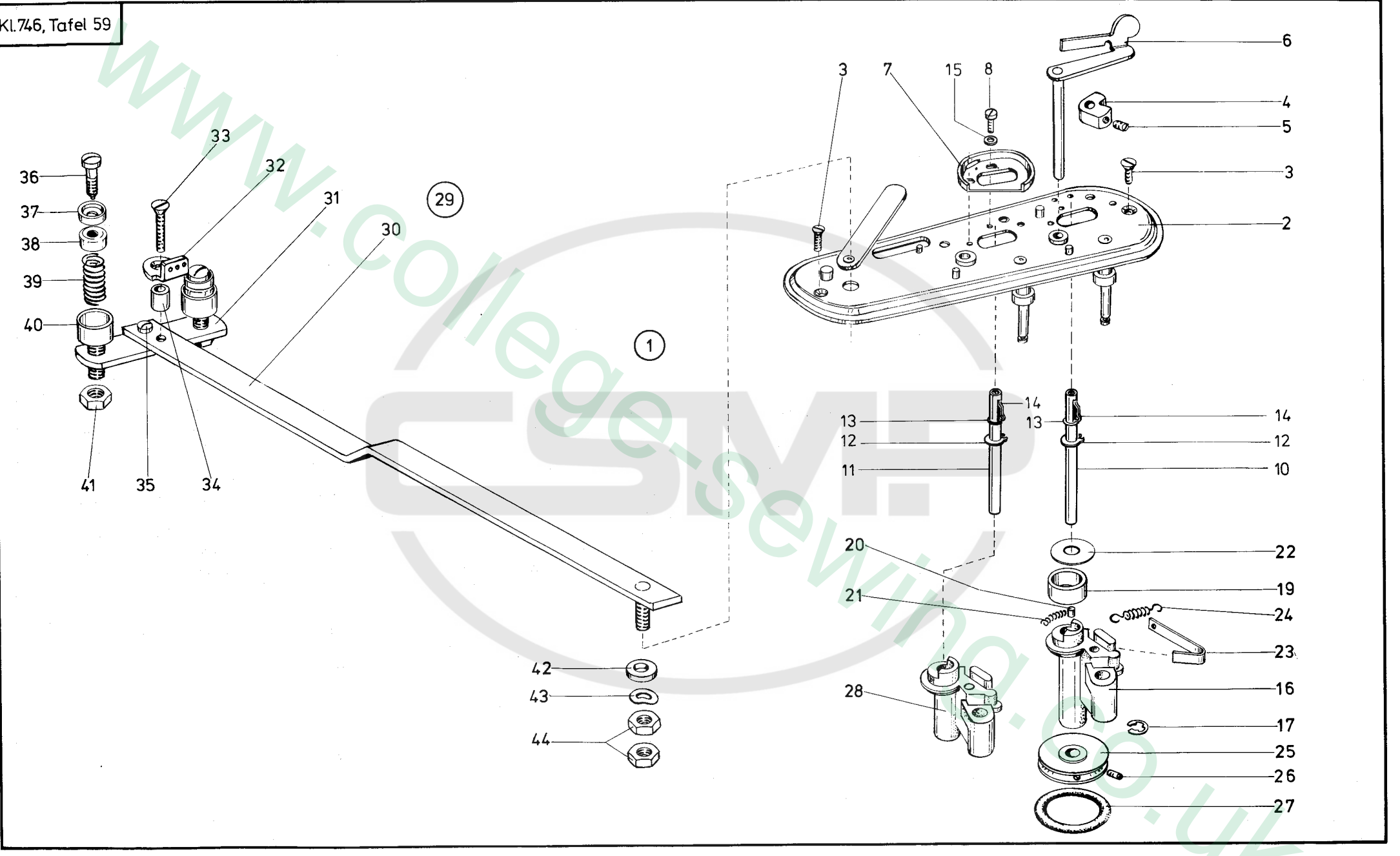

Pos. Det.	Teile Nr. Part No.	Benennung	Denomination	Pos. Det.	Teile Nr. Part No.	Benennung	Denomination	Pos. Det.	Teile Nr. Part No.	Benennung	Denomination
		<b>Teile der DÜRKOPP 246</b>	<b>Parts of the DÜRKOPP 246</b>								
1	2461151	Spuler kpl.	Bobbin winder cpl.	32	933156	Fadenführung	Thread guide				
2	2461152	Spulerdeckel	Bobbin cover	33	55613050	Senkschraube	Countersunk screw				
3	722201	Senkschraube	Countersunk screw	34	Z 1308	Hülse	Sleeve				
4	216603K	Schaltkloben kpl. (mit Pos. 5)	Tripping block cpl. (with pos. 5)	35	739255	Zyl.-Schraube	Cyl. head screw				
5	223648	Gewindestift	Threaded pin	36	244416	Linsenschraube	Fillister head screw				
6	244381	Spulerklappe	Bobbin case flap	37	244415	Spannungshülse	Tension sleeve				
7	2111152	Abweiser	Repeller	38	244414	Spannungshülse	Tension sleeve				
8	265407	Zyl.-Schraube	Cyl. head screw	39	244413	Druckfeder	Pressure spring				
10	211514	Spulerspindel kpl. (mit Pos. 12, 13, 14)	Bobbin winder spindle cpl. (with pos. 12, 13, 14)	40	2461178	Aufnahme	Receiver				
11	246471	Spulerspindel kpl. (mit Pos. 12, 13, 14)	Bobbin winder spindle cpl. (with pos. 12, 13, 14)	41	5701287	6Kt.-Mutter	Hexagonal nut				
12	211518	Greifring	Clamping ring	42	57010047	Scheibe	Washer				
13	10013112	Federring	Spring ring	43	2113027	Federscheibe	Leaf spring				
14	10013122	Feder	Spring	44	231454	6Kt.-Mutter	Hexagonal nut				
15	913629	Scheibe	Washer								
16	244388	Spulerbock	Bobbin winder support								
17	211100a	Sicher.-Scheibe	Safety washer								
18	244396	Scheibe	Washer								
19	244398	Ring	Ring								
20	244399	Zylinderrolle	Cylindrical roll								
21	244400	Druckfeder	Pressure spring								
22	244401	Scheibe	Washer								
23	244403	Blattfeder	Leaf spring								
24	244404	Zugfeder	Tension spring								
25	211520	Spulerrad kpl. (mit Pos. 26)	Bobbin winder wheel cpl. (with pos. 26)								
26	2235047	Gewindestift	Threaded pin								
27	216591	Gummiring	Rubber ring								
28	246466	Spulerbock (kurz)	Bobbin winder support (short)								
29	2461166	Vorspannung kpl. (mit Pos. 30, 31, 32, 33, 34, 35, 36, 37, 38, 39, 40, 41, 42, 43, 44)	Thread pre-tightener cpl. (with pos. 30, 31, 32, 33, 34, 35, 36, 37, 38, 39, 40, 41, 42, 43, 44)								
30	2461167	Stange	Rod								
31	2461171	Lasche	Strip								

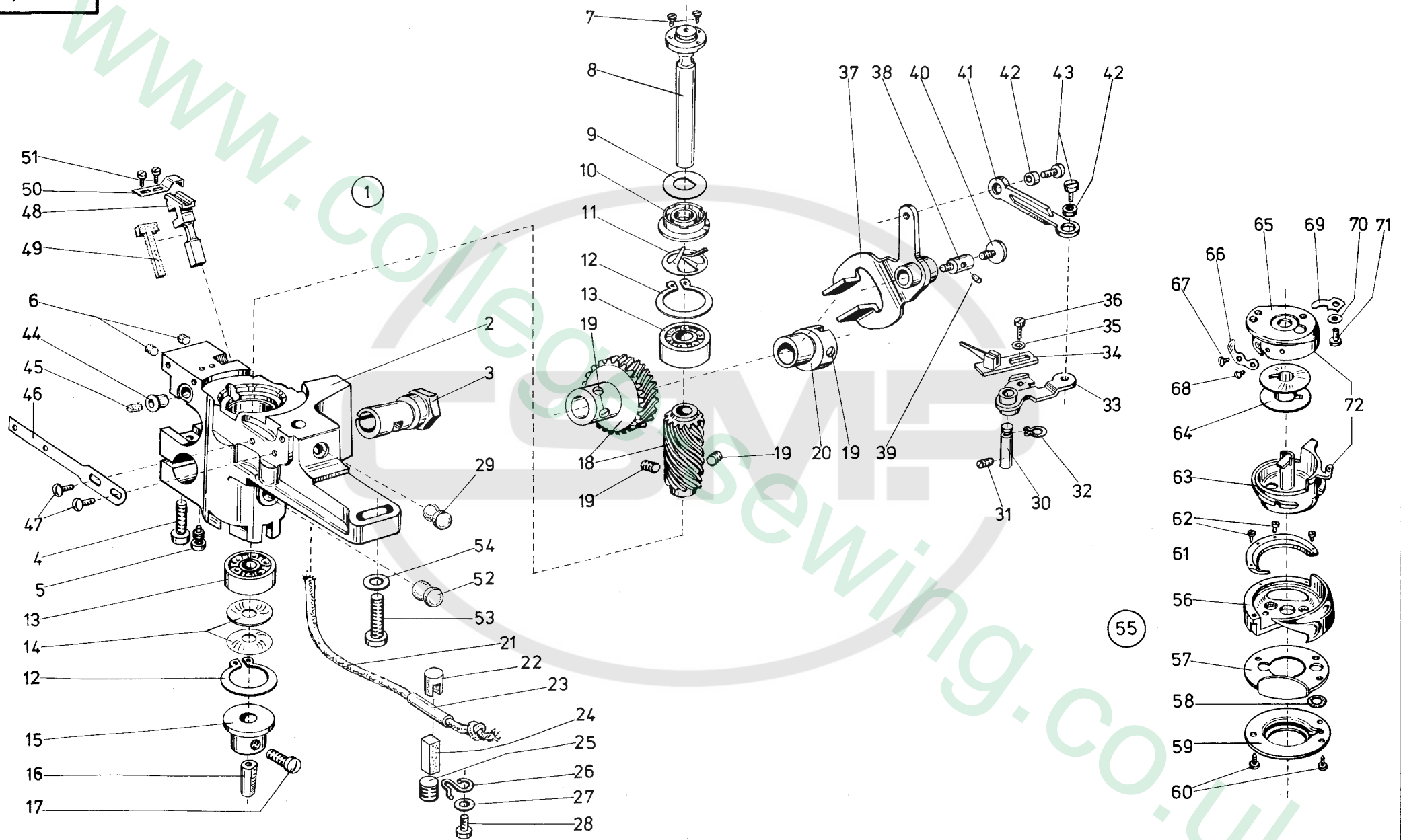

Pos. Det.	Teile Nr. Part No.	Benennung	Denomination
		<b>Teile der DÜRKOPP 246</b>	<b>Parts of the DÜRKOPP 246</b>
1	246671	Greifergehäuse kpl. (rechts) (mit Pos. 2 bis 54)	Hook housing cpl. (right hand) (with pos. 2 to 54)
2	246673	Greifergehäuse kpl. (mit Pos. 3, 4, 5, 6)	Hook housing cpl. (with pos. 3, 4, 5, 6)
3	244677	Exzenterbuchse	Eccentric sleeve
4	650292	Zyl.-Schraube	Cyl. head screw
5	42036	Schraube	Screw
6	93329b	Filteil	Felt
7	2231157	Senkschraube	Countersunk screw
8	244681	Greiferwelle	Hook shaft
9	244682	Abstreifblech	Stripping plate
10	211646a	Ölscheibe	Oil disc
11	211648	Federscheibe	Spring washer
12	21125	Sicher.-Ring	Safety ring
13	21124	Rillenkula	Grooved ball bearing
14	21127	Tellerfeder	Cup spring
15	246687	Buchse kpl. (mit Pos. 17)	Sleeve cpl. (with pos. 17)
16	246690	Druckstift	Pressure pin
17	21668a	Zyl.-Schraube	Cyl. head screw
18	244696	Radpaar kpl. (mit Pos. 19)	Pair of wheels cpl. (with pos. 19)
19	223237	Gewindestift	Threaded stud
20	244715	Exzenter kpl. (mit Pos. 19)	Eccenter cpl. (with pos. 19)
21	21184	Docht	Wick
22	265753	Druckhülse	Pressure sleeve
23	265749	Schlauch	Hose
24	244724	Druckstab	Pressure bar
25	211634	Gewindestift	Threaded stud
26	211635	Feder	Spring
27	531460	Scheibe	Washer
28	10019128	Zyl.-Schraube	Cyl. head screw
29	219321	Verschl.-Kappe	Sealing cap
30	244731	Bolzen	Bolt
31	21652	Gewindestift	Threaded stud
32	211518	Greifring	Clamp ring
33	244736	Öffnerhebel	Ravel lever
34	244742	Öffnerfinger	Ravel ring
35	531460	Scheibe	Washer

Pos. Det.	Teile Nr. Part No.	Benennung	Denomination
36	10019128	Zyl.-Schraube	Cyl. head screw
37	244751	Gabelhebel	Forked lever
38	244757	Lagerbolzen kpl. (mit Pos. 39)	Bearing bolt cpl. (with pos. 39)
39	5561541	Filteil	Felt holding device
40	246761	Schraube	Screw
41	246764	Zugstange	Draw bar
42	246766	Rolle	Roll
43	246767	Zyl.-Schraube	Cyl. head screw
44	244771	Hülse	Bush
45	244772	Filzteil	Felt
46	244773	Dochthalterung	Wick holder
47	10019130	Linsenschraube	Fillister head screw
48	246831	Filzhalter	Felt
49	246832	Filzteil	Felt
50	246834	Blattfeder	Leaf spring
51	216354	Zyl.-Schraube	Cyl. head screw
52	10011162	Verschl.-Kappe	Sealing cap
53	21131	Zyl.-Schraube	Cyl. head screw
54	557263	Scheibe	Washer
55	246881	Greifer kpl.	Hook cpl.
56	244882	Greifer (mit Pos. 57, 58, 59, 60, 61, 62)	Hook (with pos. 57, 58, 59, 60, 61, 62)
57	246884	Nad.-Schutzblech	Needle guard plate
58	5562025	Gummiring	Rubber ring
59	244885	Ölring	Oil ring
60	211919	Zyl.-Schraube	Cyl. head screw
61	2451646	Greiferdeckel	Hook cover
62	211919	Bef.-Schraube	Fastening screw
63	246896	Spulengeh. Untert.	Lower bobbin housing
64	2463049	Spule	Bobbin
65	246904	Spulengeh. Obert. kpl. (mit Pos. 66, 67, 68, 69, 70, 71)	Upper bobbin housing cpl. (with pos. 66, 67, 68, 69, 70, 71)
66	3803847	Spannungsfeder	Tension spring
67	2451659	Regul.-Schraube	Adjusting screw
68	2451658	Bef.-Schraube	Fastening screw
69	246909	Bremsfeder	Brake spring
70	246909b	Scheibe	Washer
71	3803852	Zyl.-Schraube	Cyl. head screw
72	246895	Spulengehäuse (zweiteilig)	Lower bobbin housing (bipartite)

Pos. Det.	Teile Nr. Part No.	Benennung	Denomination
--------------	-----------------------	-----------	--------------

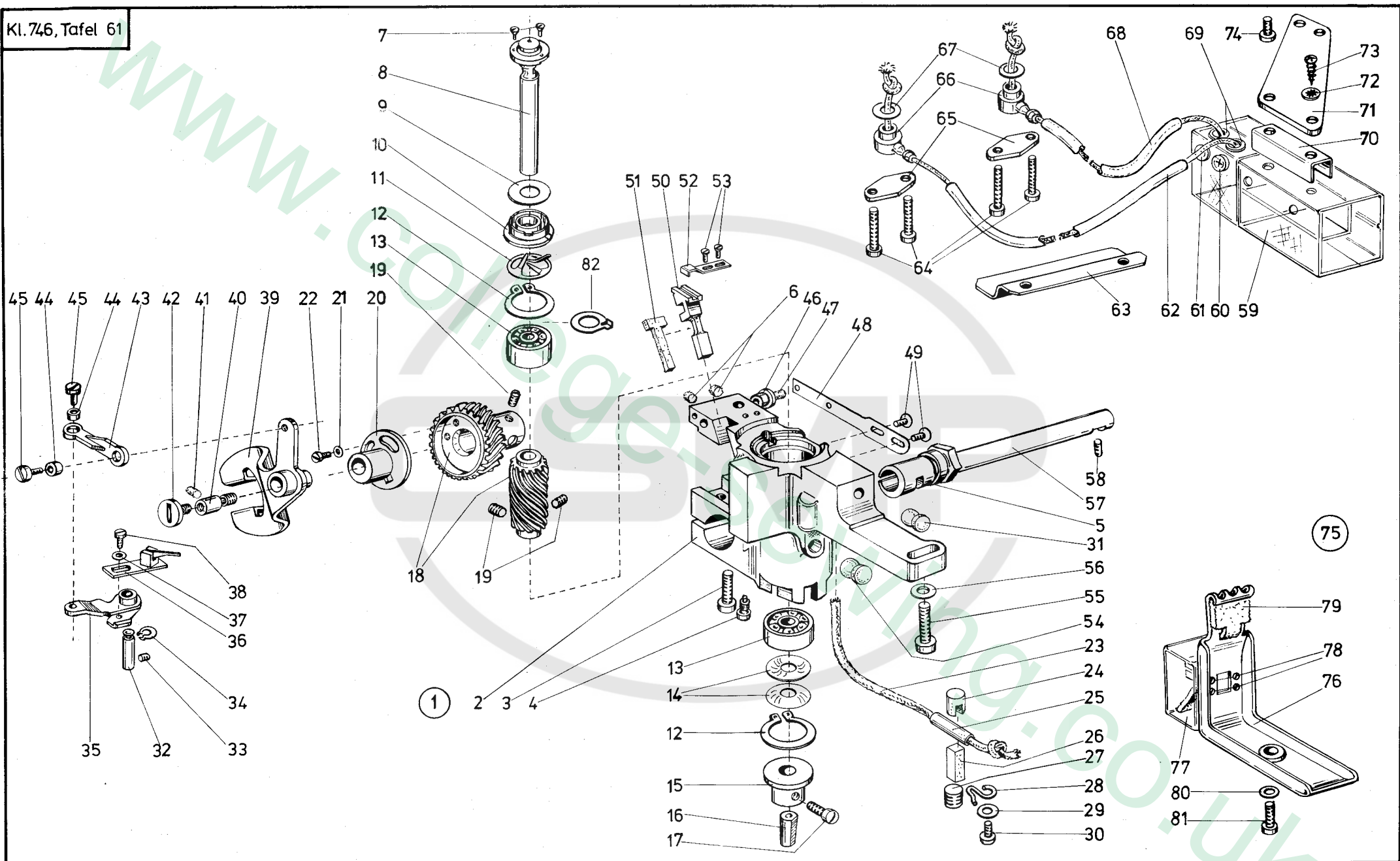

Best.-Nr.	Tafel	Best.-Nr.	Tafel	Best.-Nr.	Tafel
App.00053	17	P1210150	26	Z1120441k	23
App.00056	17	P1250015	35	Z1120454	22
App.00302	17	P1250016	18, 18a, 32	Z1120463	23
App.01022	31	P1250019	35	Z1120471	23
App.01025	31	P1240047	18a, 36	Z1120478	23
App.20160	1, 22, 23, 30	TG420099	22	Z1120483	23
MG040006	3	Z10010435	20b	Z1120499	23
MG080007d	8, 11, 16, 17, 21, 22, 25, 26, 30, 34, 35, 36, 37, 56, 57, 63,	Z1110010	35	Z1120500	23
MG110021k	1	Z1110012	35	Z1120512	23
MG110021	1	Z1110013	35	Z1120565	23
MgG10022	1	Z1110021	35	Z1120593	24, 36
MG110023	1	Z1110037	35	Z1121103	22
MG110024	1, 8,	Z1111157	20	Z1121109	22
MG411124	20a	Z1110162	12, 28, 34, 57	Z1121110	22
MG411255	22	Z1120102	22	Z1121111	22
MG411263	23	Z1120105	22	Z1121172	22
MG411305	30	Z1120109	22	Z1121504a	22
MG411356	22	Z1120110	22	Z1121521	22
MG411373	36	Z1120114	22	Z1121522	22
MG413013	24	Z1120121	22	Z1121661	22
MG413041	41	Z1120127	22, 23	Z1121937a	23
MG413046	40, 41	Z1120129	22	Z1121942	23
MG414073	16	Z1120131	22	Z1121944	23
MG414259a	19, 28, 33	Z1120153	22	Z1121945	23
MG414260a	19	Z1120155	22	Z1121956	22, 23
MG414539	1	Z1120164	22	Z1121968	23
MG414569	21	Z1120165k	22	Z1123597	24
MG414606	23	Z1200167	22	Z1129991	22
MG414608	22	Z1120171	22	Z11210015	22
MG414620	1	Z1120205	22	Z11210395	22
MG418468	18, 22	Z1120210	22	Z1150032a	22a
MG430011	22	Z1120211	22	Z1160041a	32, 36
MG430012	1, 4, 22	Z1120219a	22	Z1160647	12, 18, 19, 21, 28
MG430013	1, 3, 4, 5, 5a, 12, 22, 23,	Z1120224	22, 23, 25	Z1160048	12, 18, 28
MG430036	1, 2, 22	Z1120231	22	Z1160050	18, 1937
MG430062	1	Z1120235	4a, 22, 37, 50	Z1160061	35
MG430401	1	Z1120239	22	Z1200356	63
MG430402	1	Z1120242	22	Z1200362	18, 18a, 19, 21, 24, 25, 28 34, 35, 37
MG430403	1, 23, 26	Z1120243	22	Z1230205	34, 37
MG430404	1, 23, 26	Z1120246	22	Z1300008	59
MG430408	1, 12, 16, 18, 18a, 21, 22, 23, 26, 29, 33, 34, 36, 62, 63	Z1120249	23	Z1510241	58
MG432509	30	Z1120271	23	Z1510291	20b, 44, 45, 49, 50
MG432597	1	Z1120284	22	00040079	58
MG432606	26	Z1120291k	22	02100005	61
MG432950	14, 14a, 33	Z1120292	22	02400070	30
MG436541	27, 36	Z1120295	22	02400080a	54
NB000577	4, 5	Z1120311	23	02400275	6a, 9, 9a, 11, 15b, 16, 18, 18a, 20a, 21, 23, 25, 27a, 28, 29, 29a, 32, 33, 34, 35, 36, 37, 57, 62, 63,
P1210110	12, 14, 14a, 25, 28, 33, 34, 37	Z1120312k	23	04300416	17
P1210055	34	Z1120316	22	05200360	22
P1210059	18, 18a, 20a, 37	Z1120317	23	05200369	17
P1210091	18, 18a	Z1120324	23	05200737c	8
P1210110	13, 13a, 18, 18a, 23	Z1120325	23	05500281	19
		Z1120381	22	11400202	58
		Z1120382	22		
		Z1120390	22		
		Z1120392	22		
		Z1120394	22		

Best.-Nr.	Tafel	Best.-Nr.	Tafel	Best.-Nr.	Tafel
14700203	36	21100496	58		15b, 15c, 16, 35, 54, 62,
20200704	4, 5, 11, 13, 13a, 14, 14a,	21100499	54		64
	15, 15b, 16, 20a, 24, 26,	21100514	59	21600123	11, 18a
	27, 37, 38, 39, 39a, 56, 62	21100518	59, 60, 61	21600134	54, 57
20400128	22	21100520	59	21600152	14, 14a, 15, 15a; 15c,
20400136	58	21100609	4, 5, 6, 9, 9a, 20, 22, 33	21600209	4, 5a
20400627	21		62	21600209	4a, 5a
20401038	64	21100616	23, 34	21600216	23, 26
20401083	55	21100634	60, 61, 65, 66	21600224	63
21100007	54	21100635	60, 61, 65, 66	21600229	54
21100024	60, 61, 65, 66	21100646a	60, 61, 65, 66	21600301	4, 5a
21100025	8, 60, 61, 65, 66	21100648	60, 61, 65, 66	21600315	58
21100027	60, 61, 65, 66	21100806	61	21600354	13, 13a, 14, 14a, 15, 15b,
21100029	54	21100919	60		15c, 60, 61
21100031	17, 60, 61, 65, 66	21100921a	65	21600496	55
21100063	29a	21100936	65	21600507	58
21100063a	18a	21101015	58	21600508	58
21100084	65, 60, 66	21101017	58	21600542	35
21100085	56	21101152	59	21600556	58
21100089	56	21103027	59	21600573	16
21100100a	6, 10, 12, 14, 14a, 15,	21103028	16	21600591	59
	15b, 15c, 20, 25, 27, 59	21103107	8	21600601	34
21100108	3, 4, 5, 54	21103308	30	21600603k	59
21100109	3, 4, 5, 54	21103324	19	21600656	23
21100141	54	21109052	24	21600658	56
21100144	54	21109959	22	21600660	56
21100186	25	21110642	27a	21600790	55,
21100198	11, 27, 33	21110644	34	21601146	25, 56, 61, 64, 66
21100249	17, 19	21110646	63	21900321	56, 61, 65, 66
21100256	53, 55	21150202	54	21900353	14, 14a, 15b, 18a
21100258	54	21150414	5a	21900369a	58
21100268	13, 13a	21154075	8, 10, 12, 14, 14a, 15,	21904240	1, 4, 5, 8, 13, 13a
21100299	54		15a, 15c, 33, 56	22100583	13a
21100300	54	21154246	23	22300092	32, 36
21100301	54	21200047	56	22300237	9, 9a, 60, 61, 65, 66
21100305a	54	21200102	61, 64	22300245	3, 36
21100305b	54	21204843	7	22300646	12
21100306a	54	21204876	16	22300648	3, 4a, 5a, 54, 59, 64
21100306b	54	21204882	4a, 5a, 27a	22300669	25
21100308k	54	21204909	13, 62	22300676	6, 8, 9, 9a, 13, 13a, 17
21100315	29	21300754	17	22300700	54, 58, 61
21100331	55,	21600028	16	22301157	60, 61, 65, 66
21100351	54	21600034	12	22301296	16, 37
21100354	3, 4a, 5a	21600042	54, 55	22305047	59
21100356	54	21600043	16	23100454	1, 4, 5, 8, 9, 9a, 12, 33 ,
21100361	54	21600046	14, 14a, 15, 15a, 15b,		59
21100362	54		15c, 56,	23700202	7, 13, 13a, 29a, 62
21100365	54	21600052	60, 61	23700624	3, 8, 10, 55, 57
21100373	11	21600064	61	23801505	9
21100397	55	21600068	56	23806530	9, 9a, 24, 35, 37, 63,
21100398	55	21600068a	54, 60, 61, 65, 66	23810073	19
21100407	55	21600088	1, 8,	23810497	42, 52
21100408	55	21600089	25	24000088	58
21100411a	55	21600098	7, 9, 9a, 14, 14a, 15, 15b,	24000876	19, 58
21100416	55		15c, 54,	24001027	62, 64
21100464	58	21600099	10	24001034	26
21100482	58	21600120	3, 5a, 14, 14a, 15, 15a,	24001129	20

Best.-Nr.    Tafel

24102222 21  
24400037 54  
24400328 58  
24400381 59  
24400388 59  
24400396 59  
24400398 59  
24400399 59  
24400400 59  
24400401 59  
24400403 59  
24400404 59  
24400413 59  
24400414 59  
24400415 59  
24400416 59  
24400453 54  
24400518 54  
24400522 54  
24400677 60,61,65,66  
24400681 60,61,65  
24400682 60,61,65,66  
24400684 61,65,66  
24400696 60,65,66  
24400705 61  
24400715 60  
24400724 60,61,65,66  
24400731 60,61  
24400736 60,61  
24400741 61  
24400742 60  
24400751 60  
24400752 61  
24400757 60,61  
24400771 60,61,65,66  
24400772 60,61,66,65  
24400773 60,61,66,65  
24400784 61,66  
24400791 61  
24400795 61  
24400796 61  
24400802 61  
24400806 61  
24400803 61  
24400808 61  
24400823 2  
24400831 65  
24400831a 66  
24400835 65,66  
24400836 65,66  
24400882 60  
24400885 60  
24400968 65  
24400970 65  
24400988 65  
24400990 65  
24400992 65

Best.-Nr.    Tafel

24401022 65  
24401023 65  
24401024 65  
24401026 65  
24401027 65  
24401028 65  
24500985 65  
24501658 60  
24501659 60  
24501660a 17,65  
24600014 54  
24600017 54  
24600043 54  
24600051 55  
24600057 54  
24600068 54  
24600091k 54  
24600091 54  
24600097 55  
24600122a 56  
24600123k 56  
24600128 56  
24600129 56  
24600130 56  
24600134 10  
24600135k 55  
24600135 55  
24600136 55  
24600136a 55  
24600139 56  
24600140 56  
24600141 56  
24600146 55  
24600151 55  
24600151a 55  
24600152 55  
24600152a 55  
24600167 55  
24600169 55  
24600173 55  
24600175 55  
24600188 55  
24600189 55  
24600191 55  
24600192 55  
24600196 55  
24600201 55  
24600207 55  
24600218 55  
24600221 55  
24600231 55  
24600236 56  
24600241 56  
24600250 56  
24600262a 62  
24600271 56  
24600282 56

Best.-Nr.    Tafel

24600284 56  
24600287 12,56  
24600289 56  
24600304 56  
24600312 56  
24600320 56  
24600322a 56  
24600326 56  
24600341 57  
24600348 13,13a,27,27a,28,34,  
35,56,57  
24600359 57  
24600360 12,30,37,57  
24600369 57  
24600372 57  
24600381 58  
24600382a 58  
24600392 58  
24600396 58  
24600400 58  
24600401 58  
24600402 58  
24600403 58  
24600404 58  
24600405 58  
24600406 58  
24600410a 58  
24600412a 58  
24600413 58  
24600414 58  
24600414a 58  
24600415 58  
24600417 58  
24600417a 58  
24600419 58  
24600423a 58  
24600423a 58  
24600466 59  
24600471 59  
24600511 54  
24600526 57  
24600527a 57  
24600537 57  
24600545 57  
24600549 57  
24600576 57  
24600586 57  
24600587 57  
24600591 57  
24600593 57  
24600594 57  
24600595 57  
24600596 57  
24600599 57  
24600610 54  
24600614 54,  
24600618 20a,54,57

Best.-Nr.    Tafel

24600621 54  
24600623 54  
24600642 54  
24600646 54  
24600671 60  
24600672 61  
24600673 60  
24600674 61  
24600687 61,65,66  
24600690 61,65,66  
24600711 61  
24600764 60,61  
24600765 61  
24600766 60,61  
24600767 60,61  
24600821 61  
24600827 61  
24600831 60,61  
24600832 60,61  
24600834 60,61  
24600841 61  
24600842 61  
24600845 61  
24600848 16,61  
24600881 60  
24600884 60  
24600895 60  
24600896 60  
24600904 60  
24600909 60  
24600909b 60  
24600915 62  
24600922 62  
24600923 62  
24600927 62  
24600930 62  
24600931 62  
24600937 62  
24600941 62  
24600942 62  
24600945 62  
24600946 62  
24600951 62  
24600955 62  
24600959 62  
24600960 62  
24600961 62  
24600964 62  
24600966 62  
24600968 62  
24600981 62  
24600982 62  
24600989 62  
24600993a 62  
24600984 62,63  
24900985a 62  
24600986 62

Best.-Nr.    Tafel

24600995 62  
24600997 62  
24601011 56  
24601023 56  
24601035 56  
24601037 56  
24601040 56  
24601041 56  
24601047 56  
24601048 56  
24601049 56  
24601101 63  
24601102 63  
24601105k 63  
24601105 63  
24601114 63  
24601116 63  
24601117 63  
24601120 63  
24601134k 63  
24601137 63  
24601141 57  
24601146 57  
24601148 57  
24601151 59  
24601152 59  
24601166 59  
24601167 59  
24601171 59  
24601178 59  
24601218 63  
24601241 63  
24601243 63  
24601250 63  
24601263 63  
24601242 63  
24601275 63  
24602001 53  
24602002 53  
24602006 53  
24602207 53  
24602209 53  
24602401 53  
24602403 53  
24602502 64  
24602505 64  
24602508 64  
24602514 64  
24602521 64  
24602523 64  
24602524 64  
24602527 64  
24602532 64  
24602533 55  
24602536 64  
24602539 64  
24602541 64

Best.-Nr.    Tafel

24692542 55  
24602547 64  
24602553 64  
24602555 64  
24602558 64  
24602561 64  
24602566 7,8,14a,15,15b,15c,  
21,64  
24602576 37  
24602578 64  
24602579 64  
24602585 18  
24602589 64  
24602591 64  
24602701 53  
24602706 53  
24602751 53  
24602752 53  
24602754 53  
24602756 53  
24602764 53  
24603004 66  
24603031 65  
24603041 65  
24603042 65  
24603049 60,65  
24603055 20a  
24603058 20a  
24900264 37  
25202388 8  
25500129 58  
25500356 22,23  
26300761 17  
26500289 20,21,22  
26500407 59  
26500565 6a,11,27a,32,34,37  
26500704 55  
26500749 60,61,65,66  
26500753 60,61,65,66  
26500911 19  
26501147 6  
26502062 26  
26505253 58  
26508566 57  
26508716a 3  
26508731 8  
26508878 10,62  
26700248 54  
26901023 33  
27000631 9,9a,16,21,25  
29100304 6  
37600128 55  
37600131 55  
37600132 55  
38000089 55  
38000093 55  
38000094 55

Best.-Nr.	Tafel	Best.-Nr.	Tafel	Best.-Nr.	Tafel
38000095	14, 14a, 15, 15a15b, 55	55601164	35	56903196	62
38000096	55	55601184	29	56903278	10, 27a
38000097	55	55601297	6	56904445	12, 26, 27, 35
38000101	55	55601377	27	56906995	22
38000102	55	55601412	63	57000055	54
38000103	55	55601541	60, 61	57000117	35, 56
38000104	55	55601653	62	57000138	8, 9, 9a, 27, 35, 37, 38, 39a,
38000105	55	55601686	10, 13, 13a, 35, 55, 63, 65, 66	57000507	4a, 5a
38000106	55			57000522	4, 5, 12, 33
38000108	55	55601789	1, 3	57000777	37
38000110	55	55601827	55	57000907	16
38000111	55	55601830	6	57000912	6, 8, 10, 14, 14a, 15, 15a, 15c, 35, 55, 57, 62
38000112	55	55602025	60		
38000117	55	55602064	9, 9a	57000975	34
38000119	55	55602068	4, 5a, 25	57001051	12
38000120k	55	55602267	1, 26	57001192	5, 5a
38000121	55	55602588	33	57001201	22
38000122	55	55603086	61, 63,	57001220	34
38000332	55	55603078	58, 61, 63	57001286	22
38000793	53	55603088	61, 63	57001364	4, 5
38003847	60	55612900	22	57001368	3
38003852	60	55613050	59	57001392	1, 3, 12, 62
42000013	54	55614030	8, 10, 25, 26, 32, 34, 57, 58, 62	57001594	4, 5, 7
42000036	60, 61, 65, 66	55614285	19	57001702	17
42000084	56	55700111	3, 28, 58	57001757	12
42000324	14, 14a, 15, 15a, 15c 38, 39, 39a, 61	55700134	22	57001847	19
42000328	56	55700263	1, 4, 5a, 12, 13, 13a, 16, 18, 18a, 20, 21, 22, 23, 25, 26, 33, 34, 35, 60, 61, 62, 63, 64, 65, 66	57002382	14, 14a, 15, 15b, 15c25, 38, 39, 39a
42000362	8			57002383	22
42100222	65, 66	55700586	25	57010047	8, 59
42200297	54	55701354a	12	57010175	27
53100460	6, 13, 13a, 14, 14a, 15, 15a, 15b, 15c, 35, 60, 61, 62, 65, 66	55703512	25	57010359	63
53100471	58	55800026	26	65000292	54, 60, 61, 65, 66
54100292	56	55800081	6a, 13, 13a	65000347	54
54101395	12, 33, 54, 55, 64	55800090	1, 35	65000371	36
55100987	34	55800131	3	70000043	1
55101242	8	55800631	27	70000044	1
55101246	13, 13a	55800709	34	70000045	1
55101802	58	55800769	12	70000048	1
55101824	6a, 22, 27a, 63	55800846	35	70002132	11
55103188	14, 14a, 15, 15a, 15c	55801038	35	70002135	30
55500685	17	55801304	7	70002136	30
55600017	4, 5	56001747	26	70200063	6, 65, 66
55600080	63	56601110	27	70200066	1
55600230	9, 9a	56601653	25	71300302	17
55600352	22	56900137	11	71700336	18
55600362	6, 10, 12, 13, 22, 33, 56, 64	56900187	62	71800155	23, 24, 27, 27a, 28, 32, 35, 36
55600574	33	56900987	63	71800156	20, 57
55600645	56	56901895	1, 12, 14, 14a, 15, 15b, 15c, 16, 17, 20a, 22, 27, 30, 32, 36, 37, 38, 39, 39a, 54, 57, 64	71800254	36
55600669	57			71810508	7
55600855	13, 18, 18a	56901922	20, 55, 64	71812215	1
55600947	55	56902771	33	71812455	36
55601075	33	56902773	12, 33	71900010	27
55601099k	56			71900124	22, 30, 33
				71900279	6

Best.-Nr.	Tafel
72000042a	1,2,4,5,16,18,22,23, 36
72000043	1,2,4,10,16,18,20,22, 23,25
72000127	22,23
72000131	1,12,22
72000366	22
72000607	1,3,22
72100053	18,18a
72200201	59
72200755	4a,5a
72201139	19
72500520b	1,22,23
73900163	30
73900224	20b
73900225	20
73900244	40
73900255	16,21,59
73900297	5,5a,18a,20a,20b,32, 62
73900298	4a,5,20a,63
73900311	20b,40,41,42,44,45, 46,50,51,52
73900317a	58
73900347	24,61,63
73900524	48
73900572	10,26,34,35
73900595	1,25,26,30
73900878	27a
73901090	14,14a,15,15a,15b, 15c
73901108	6,35
73905024	15b
73905105	14,14a
73905347	6,35,38,39,39a
73910439	20
73915008	35
74201464	4,5
74201475	3
74201741	36
74202036	4,5,14,14a,15,15a, 15c,57,62
74202238	18,20a,24,25,36,37,58
74202244	7,8,10,12,14,14a,15, 15a,15b,15c,18,19,21, 25,26,36,37,57,62,63
74202273	37
74202699	20
74203018	57
74203255	22
74205027	1,4,5
74205077	1
74205079	1
74205098	1,3,16,19,36
74205110	22
74205374	4,4a,5a
74206195	18,18a

Best.-Nr.	Tafel
74206258	34
74206276	18,18a,19
74206318	24
74206320	24
74206431	7
74207274	19
74221422	37
74221427	37
74221431	37
74221434	37
74221441	37
74221447	37
74221448	37
74221451	37
74221458	37
74221459	37
74221503a	37
74221504	37
74221507	37
74221511a	37
74221512	37
74221514	37
74242167	7
74400684	66
74221517	37
74401013	1,22
74401017	4,5,19,36
74401083	1
74401107	10,20
74401115	1,2,8,16,19,27a,61, 63
74401131	1,3,22
74401185	12,33
74401236	4,5,9,9a,59
74401317	11,30
74401318	11,26,27,34,35
74401492	22,23
74401509	3,8,10,16,18,18a20a, 28,29,33,61,62
74401559	8
74401568	16,22
74401658	20
74401694	9,9a,12,29
74401792a	18,18a
74401793	18,18a
74401793a	18,18a
74401796	18,18a
74401802	18,18a
74401802b	18,18a
74401804	18,18a
74401804a	18,18a
74401804b	18,18a
74401816	18,19,37
74401819	18a,20a,24,25,34,36, 37
74401820	18a,20a,24,25,34,36, 37

Best.-Nr.	Tafel
74401839	16
74401968	8,9,14,14a,15,15b, 15c,26,36,54,64
74401972	32
74402013	25
74402088	20
74402118	18a
74402119	18a
74402207	20
74402208	54
74402229	36
74402257	23
74402526	19,23,24,37
74402528	19
74402624	45
74403069	26
74403142	4a,56
74403324	26,27,30
74403403	13,18a
74403566	18,18a
74403572	18,18a
74403739	32
74404571	48
74404573	48
74404574	48
74404873	20a
74409066	9,9a
74409512	31
74409513	19,31
74409514	19,31
74409515	19,31
74409516	19,31
74409801	19
74409802	19
74412497	42,47,52
74412609	20b
74412616	50
74412760	46
74413274	20b
74420498	3
74420504	3
74420507	4a,5a
74420511	3,4a,5a
74420566	4a,5a
74420572	4a,5a
74420610	3
74420627	3
74420631	3
74420632	3
74420642	3
74420647	3
74420649	3,4a,5a
74420778	8,12,33,35,54,56,62
74420851	4a,5a
74420855	4a,5a
74420856	4a,5a
74420858	4a,5a

Best.-Nr.	Tafel	Best.-Nr.	Tafel	Best.-Nr.	Tafel
74420862	4a, 5a	74424223	40, 41	74600276	2
74420863	3	74424224	40, 41	74600277	2
74420864	4a, 5, 5a	74424225	40, 41	74600278	2
74421026	4	74424269	47	74600281	2
74421240	4, 5, 5a, 22	74424278	32	74600286	2
74422226	22, 23	74424283	24	74600292	3
74422278	22	74424326	10	74600293	3
74422345	22	74424377	6a, 34	74600294	3, 10
74422356	22	74424518	20	74600299	4a
74422395	22, 23, 26	74424727	45	74600319	4a, 5a
74422521	25	74424944	20	74600320	4a
74422561	25	74428708	18a	74600321	4a, 5a
74422564	25	74450489	49, 50	74600322	4a, 5a
74402346	18a	74461153	50	74600326	4a, 5a
74423547	18	74600009	1	74600329	4a
74423556	22, 23, 24	74600014	1	74600333	4a, 5a
74423557	19, 20a, 36	74600015	1	74600341	4a, 5a
74423566	18, 22, 23, 18a, 20a, 24,	74600019	1	74600353	4a, 5a
	37	74600032	1	74600425	4a, 5a
74423868	48	74600034	1, 2	74600434	4a, 5a
74423869	48	74600037	1	74604448k	4a, 5a
74423870	58	74600038	1	74600461	3
74423871	48	74600061	1	74600462	3
74423892	46	74600064	1	74600467	3
74423921	42, 43, 45, 47, 49, 50, 51	74600068	1	74600495	3
	52	74600091	1	74600499	3
74423923	42, 43, 44, 45, 46, 47,	74600095	1	74600502	3
	49, 50, 51, 52	74600108	1	74600503	3
74423924	44, 45	74600114	1	74600506	3
74423931	46	74600117	1	74600513	3
74423937	42, 43, 44, 45, 49, 50,	74600123	1	74600525	4a, 5
	51, 52	74600132	1	74600537	3
74423938	42, 44, 45, 49, 50, 51,	74600146	1	74600538	3
	52	74600149	1	74600546	3
74423942	42, 44, 45, 47, 49, 50,	74600151	1	74600551	3
	51, 52	74600163	1	74600556a	4a, 5a
74423943	47	74600171	1	74600601	4, 5
74423960	47	74600174	1	74600611	4, 5
74423968	20b	74600194	1	74600621	4, 5
74423969	20b, 47	74600196	1	74600626	4, 5
74423970	46	74600201	1	74600629	4, 5
74423971	46	74600205	1	74600631	4, 5
74423973	20b, 47	74600206	1	74600641	4, 5
74423975	20b, 46	74600207	1	74600651	4, 5
74423976	46, 47	74600215	1	74600655a	6
74423977	42, 43, 47, 49, 51, 52	74600223	1	74600656a	6
74423978	20b	74600231	1	74600657a	6
74423979	20b	74600235	1	74600666	6
74423980	20b, 42, 45, 50, 52	74600243	1	74600669	6
74423981	49	74600244	1	74600670	6
74423982	20b, 44, 50, 51	74600252	1	74600674	6
74423983	42, 47, 49, 51, 52	74600261	1	74600676	6
74423984	44, 52	74600262	1	74600681	6
74423989	20b	74600263	1	74600682	6
74424131	20	74600263a	1	74600683	6
74424132	20	74600265	1	74600684	6
74424194	8, 11	74600272	1	74600685	6

Best.-Nr. Tafel

74600694 6  
74600698 6  
74600702 6  
74600705 6  
74600713 6  
74600851 8  
74600879 16  
74601021 31  
74601024 31  
74601035k 4,5  
74601038k 4,5  
74601043 9,9a  
74601044 9,9a  
74601052 9a  
74601053 9,  
74601054 9,9a  
74601031 9a  
74601061 9  
74601062 9,9a  
74601065 9,9a  
74601071 9,9a  
74601077 9,9a,22  
74601081 9,9a  
74601082 9,9a  
74601083 9  
74601091a 9,9a  
74601111 9  
74601112 9  
74601113 9,9a  
74601114 9,9a  
74601132 9,9a  
74601138 9,9a  
74601151 9,9a  
74601152 9,9a  
74601153 9,9a  
74601158 9,9a  
74601161 9,9a  
74601171 9,9a  
74601181 9,9a  
74601182 9,9a  
74601187 9,9a  
74601189k 9,9a  
74601191 9,9a  
74601192 9,9a  
74601196 9,9a  
74601204 23  
74601206 4,5a  
74601207 4,5a  
74601208 4,5a  
74601209 4,5a  
74601212 26,32,27  
74601222 10  
74601227 10  
74601228 10  
74601234 10  
74601235 10  
74601245 10

Best.-Nr. Tafel

74601265 10  
74601271 10  
74601291 11  
74601294 11  
74601294a 11  
74601304 11  
74601305 11  
74601311 11  
74601312 11  
74601315 11  
74601317 11  
74601319 11  
74601321 11  
74601327 11  
74601328 11  
74601331 11  
74601334 11  
74601337 11,53  
74601351 12  
74601356 12  
74601361 12  
74601365 12  
74601368 14  
74601369 14,14a  
74601370 14,14a,30  
74601372 14  
74601372b 14,14a,33  
74601373 14  
74601374 14,14a  
74601375 14,14a,33,12  
74601376 14,14a  
74601379 14,14a  
74601387 12  
74601393 12  
74601398 12  
74601401 12  
74601404 12  
74601405 12  
74601411 12  
74601416 1,4,5,9,9a,12  
74601416a 12,33  
74601418 9,9a  
74601421 12  
74601431 12  
74601441 12  
74601443 12,33  
74601448 12  
74601451 12  
74601490 8  
74601494 12  
74601495 12  
74601496 12  
74601500 12  
74601501 12  
74601505 12  
74601507 12  
74601511a 12

Best.-Nr. Tafel

74601515 12  
74601516 12  
74601531 12  
74601536 12  
74601539 12  
74601547 12,56  
74601591 16  
74601601 16  
74601603 16  
74601604 16  
74601605 16,34  
74601608 16  
74601610 16  
74601611 16  
74601613 16  
74601621 16  
74601626 16  
74601630 16  
74601631 16  
74601636 16  
74601637 16  
74601643 16  
74601647 16  
74601671a 16  
74601672 16  
74601683 16  
74601686 16  
74601687 16  
74601692 16,22  
74601699 16  
74601709 16  
74601716 16  
74601722 16  
74601724 16  
74601727 16  
74601731 16  
74601733 16  
74601739 16  
74601740 16  
74601751 17  
74601752 17  
74601756 17  
74601793 17  
74601794 17  
74601842 19  
74601873 7  
74601874 7  
74601875 7  
74601876 7  
74601884 7  
74601887 7  
74601888 7  
74601889 7  
74601890 7  
74601892 7  
74601894 7  
74601903 7

Best.-Nr.	Tafel	Best.-Nr.	Tafel	Best.-Nr.	Tafel
74601905	6	74602751	40,41	74605580	20b
74601922	7	74602753	40,41	74605583	20b
74601923	7	74602755	40,41	74605589	20b
74601924	7	74602794	40,41	74605994	13,13a
74601925	7	74602798	40,41	74610001	21
74601931	7	74602799	40	74610003	21
74602008	18,18a	74602832	40,41	74610004	21
74602024	18	74602941	6a	74610009	21
74602037	18,18a	74602945	6a	74610024	21
74602040	18,18a	74602952	6a,32	74610033	21
74602056	18	74602953	6a	74610035	21
74602057	18,18a	74602957	6a	74610044	21
74602059	18	74602958	6a	74610053	21
74602104	19	74602982	3	74610054	21
74602127	19	74602985	5	74610054	21
74602176	6a	74602986	5	74610060	21
74602182	19	74603044	32,40,41	74610062	21
74602183	19	74603201	20	74610077	21
74602186	19	74603213	16,20	74610083	21
74602187	19	74603215	20	74610089	21
74602204	19	74603217	20	74610091	21
74602208	10,12,62,19	74603221	20	74610571	23
74602213	19	74603241	20	74610576	23
74602217	19	74603249	20	74610578	23
74602241	19	74603251	32	74610584	23
74602303	4a,5a	74603252	20	74610588	23
74602304	4a,5a	74603257	20	74610590	23
74602306	4a,5a	74603259	20	74610593	22
74602309	4a	74603273	20,32	74610598	22
74602311	4a,5a	74604003	44	74610631	22
74602314	4a,5a	74604502	5a	74610636	22
74602317	4a,5a	74604504	4a,5a	74610637	22
74602321	4a,5a	74604518	4,5a	74610651	22
74602326	4a,5a	74604521	9a	74610658	22
74602328	4a,5a	74604743	51	74610661	22
74602329	4a,5a	74604745	50	74610724	29a
74602551	47	74604747	52	74610725	29a
74602555	45	74604903	20	74610727	29a
74602557	42	74604911	41	74610730	29a
74602560	43	74605018	41	74610732	29
74602564	48	74605181	41	74610733	29
74602568	48	74605182	12	74610734	29
74602569	48	74605183	12	74610747	29
74602607	42,43,44,45,47,49, 50,51,	74605184	12	74610748	29
74602609	20b,42,52	74605297	12	74610761	29
74602623	42,43,44,45,49	74605301	18a	74610762	29
74602624	50,51,52	74605311	18a	74610768	29
74602624	20b,44,47,50,51	74605312	18a	74610772	26
74602640	44,45,47,51	74605324	18a	74610773	26
74602641	42,44,45,49,50,51	74605325	20a	74610777	26
74602693	20	74605505	20a	74610790	26
74602705	40,41	74605506	20a	74610791	26
74602706	40	74605507	20a	74610873	26
74602711	40	74605511	20a	74610874a	26
74602719	40	74605513	20a	74610883	26
74602725	40,41	74605517	20a	74610887a	26
		74605575	20b	74610907	26

Best.-Nr. Tafel

74610909 26  
74610912 26  
74610915 30  
74610918 30  
74610921 26  
74611022 28  
74610922 26  
74610941 30  
74610947 30  
74611021 28  
74611023 28  
74611026 28  
74611028 28  
74611029 28  
74611038 28  
74611047 28  
74611052 30  
74611055 30  
74611056 30  
74611057 30  
74611063 30  
74611064 30  
74611071 30  
74611202 34  
74611211 34  
74611212 34  
74611213 34  
74611214 34  
74611226 27  
74611235 27  
74611244 27  
74611251 27  
74611262 27  
74611266 27  
74611283 27  
74611287 27  
74611295 27  
74611301 27  
74611305 27  
74611322 28  
74611323 28  
74611327 28  
74611331 28,57  
74611333 28  
74611352 28  
74611354 28  
74611358 28  
74611403 25  
74611408 25  
74611413 25  
74611417 25  
74611420 25  
74611422a 25  
74611426 25  
74611432 25  
74611434 25  
74611447 25

Best.-Nr. Tafel

74611448 29,29a  
74611451 25  
74611461 25  
74611468 25  
74611488 25  
74611491 25  
74611494 25  
74611503 25  
74611543 20b  
74611806 37  
74611835 37  
74611848 37  
74611853 37  
74611857 37  
74611858 37  
74611862 37  
74612098 35  
74612137 35  
74612138 35  
74612141 35  
74612147 35  
74612151 35  
74612158 35  
74612165 35  
74612172 35  
74612177 35  
74612181 35  
74612184 35  
74612195 34  
74612196 34  
74612201 32,34  
74612212 34  
74612214 34  
74612223 32,36  
74612226 36  
74612237 34  
74612238 34  
74612239 34  
74612246 34  
74612252a 34  
74612272 34  
74612276 34  
74612279 34  
74612280 34  
74612284 34  
74612291 34  
74612298 34  
74612307 34  
74612314 34  
74612318 34  
74612326 34  
74612327 34  
74612351 36  
74612352 36  
74612357 36  
74612503 32  
74612511 32

Best.-Nr. Tafel

74612603 32  
74612604 32  
74612743 32  
74612744 32  
74612803 33  
74612806 33  
74612811 33  
74612815 33  
74612817 33  
74612826 33  
74612831 33  
74612838 33  
74612840 33  
74612851 33  
74612854 33  
74612861 33  
74612866 33  
74612872a 33  
74612876 33  
74612881 33  
74612887 33  
74612888a 33  
74612905 33  
74612911 33  
74612912a 33  
74612913 33  
74612916 33  
74613003 27a  
74613004 27a  
74613008 27a  
74613011 27a  
74613013 27a  
74613019 27a  
74613025 27a  
74613027 27a  
74613048 27a  
74613055 27a  
74613091 27a  
74630391 10  
74630392 10  
74630393 10  
74630394 10  
74630395 10  
74630415 10  
74630500a 10  
74630500 6  
74640003 14  
74640004 14  
74640006 14  
74640006a 14,14a,15,15a,15b,  
15c  
74640007a 14,14a  
74640014 14,15,15a,15c,  
74640017 14,14a,15,15a,15c  
74640021 14,14a,15,15a,15c  
74640023 14  
74640027 14,14a,15,15c

Best.-Nr.	Tafel
74640032	14, 14a, 15, 15a, 15c
74640051	14, 14a
74640061	14, 14a
74640062	14, 14a
74640063	14, 14a
74640066	14, 14a, 15, 15a, 15b, 15c
74640067	14, 14a, 15, 15a, 15b 15c
74640073	14
74640074	14, 14a, 15, 38, 39
74640075	14
74640076	14
74640077a	14
74640091	14, 14a, 15, 15b, 15c
74640098	14, 14a, 15b, 15c
74640100	14, 14a, 15, 15b, 15c 38, 39, 39a
74640117	14, 14a, 15, 15a, 15c
74640118a	14, 14a, 15, 15a, 15b 15c
74640119	14, 14a, 15, 15a, 15b, 15c
74640131	14
74640136	14, 14a
74640137	14, 14a, 15, 15b, 15c
74640138	14, 14a, 15, 15b
74640139	14, 14a, 15, 15b, 15c
74640143	15a
74640144	15, 15a
74640147a	15, 15a, 15c
74640164	15a
74640168	15a
74640191	15, 15a, 15c
74640201	15, 15a, 15b, 15c
74640202	15, 15a, 15b, 15c
74640203	15, 15a, 15b, 15c
74640221	14, 14a
74640222	14, 14a
74640235	14, 14a, 15, 15b, 15c
74640291	15, 15b
74640293	15, 15b
74640296	15, 15b, 15c
74640309	15
74640311	15
74640312a	15
74640323	15
74640325	15, 15b, 15c
74640327	15, 15b, 15c
74640333	15
74640334	15b
74640335	15, 15b
74640338	15, 15b
74640340	15
74640347	15b
74640349	15b
74640351	15b

Best.-Nr.	Tafel
74640353	15b
74640354	15b
74640361	15b
74640364	15b
74640368	15b
74640369	15b
74640376	7
74640377	15b
74640378	7, 13, 13a
74640379	14, 14a, 15, 15a, 15b, 15c, 18
74640401	14a
74640406	14a
74640408	14a
74640411	14a
74640412	14a
74640419	14a, 15c
74640421	14a
74640423	14, 14a
74640441	15c
74640443	15c
74640446	15c
74640450	15c
74640452	15c
74640455	15c
74640456	15c
74640461	15c
74640462	15c
74640601	38
74640603	38
74640609	38, 39, 39a
74640612	38, 39, 39a
74640614	38, 39, 39a
74640617	38, 39, 39a
74640618	38, 39, 39a
74640622	38, 39
74640626	38
74640627	38
74640632	38, 39, 39a
74640636	38
74640637	39, 39a
74640638	38, 39, 39a
74640639	38
74640640	38
74640645	14, 15, 15b, 38, 39, 39a
74640671	39, 39a
74640673	39
74640679k	39
74640679	39
74640693	39a
74640697	39a
74640699k	39a
74640699	39a
74641138	13a
74641404	14a
74641405	14a

Best.-Nr.	Tafel
74641407	14a
74641455	12
74641456	12
74650495	62
74650534	13, 13a
74650555	13, 13a, 35
74650562	13, 13a
74650563	13, 13a
74650604	13
74650611	13
74650612	13
74650625	13
74650631	13
74650636	13
74650653	13
74650703	13
74650723	13
74650743	13
74650754	13
74650762	13
74650794	13
74650794	13
74650813	13
74650833	13
74650845	13
74650849	13
74650855	13
74650859	13
74650903	13, 13a
74650907	13
74650915	13
74650916	13
74650921	13
74650922	13
74650941	13
74650942	13
74650956	13
74650961	13, 13a
74650985	13, 13a
74650989	13, 13a
74650991	13, 13a
74650993	13, 13a
74651001	13
74651002k	13
74651004	14
74651005	13, 13a
74651025	13
74651045	13
74651055	13
74651065	13
74651075	13
74651085	13
74651093	13
74651096	13
74651105	13
74651109	13
74651115	13

Best.-Nr. Tafel

74651119 13  
74651125 13  
74651129 13  
74651135 13, 13a  
74651136 13a  
74651139 13a  
74651141 13a  
74651146 13a  
74651151 13a  
74651152 13a  
74651154 13a  
74651155 13a  
74651158 13  
74651161 13  
74651189 13  
74651208 13  
74651213 13  
74651225 13  
74651229 13  
74651232 13  
74651237 13  
74651240 13  
74651244 13  
74651258 13  
74651263 13  
74651274 13  
74651278 13  
74651284 13  
74651288 13  
74651294 13  
74651298 13  
74651317 13  
74660687 17  
74660924 34  
74661734 49  
79700013 27, 36, 37  
79700015 24  
79700016 24  
79700209 37  
79700312 18a, 25  
79700313 18a  
79700315 18a  
79700409 24  
79700627 20a  
79702201 18a, 21, 25  
79703193 24  
79802362a 25  
798160207 47  
90200097 9, 9a, 14, 14a, 15, 15b  
15c33  
90200140 27a, 54, 64  
90200221 23  
90200314 13  
90200380 4, 5  
90200428 65  
90200437 23  
90200513 30

Best.-Nr. Tafel

90200514 13, 13a  
90207071 22  
91100096 54  
91100267 27, 54, 56  
91100333 22  
91100339 14, 14a, 15, 15a, 15b,  
15c, 38, 39, 39a  
91100376 1, 3, 4, 5, 6, 22  
91100445 26, 56  
91100457 35  
91100668 23  
91100674 29  
91100679a 57  
91100693k 17  
91100709 16, 20  
91100710a 29  
91200701 17  
91200705 17  
91200706 17  
91300629 59  
91303256 34  
91400315 21, 25, 58  
92200394 35  
93100503 35  
93102124 35  
93300029b 60, 61, 65, 66  
93300075 54  
93300156 59  
93300182 4, 5  
93300324 37  
93300335 6  
93305658 63  
93305665 28, 33  
93305735 13  
93306268 15b  
93309478 35  
93310848 37  
93311296 4a, 5a, 9, 9a, 12, 20,  
27a, 33, 34, 64  
93311399 24, 27a, 37  
93311424 10  
93311589 63  
93311589a 63  
93320233 4a, 5a  
93320350 12  
93321883 61  
93363984 37  
93370104 16  
93370175 6, 7, 9, 9a, 12, 20, 27,  
33  
42370177 24  
93374261 25  
93900394 10  
94204575 36  
94204586 3  
94204614 36  
94204628 36

Best.-Nr. Tafel

94204683 36  
94204703 36  
94210318 20a, 20b  
94211181 18  
94500689 56  
10010194 7  
10011162 54, 55, 57, 60, 61, 65,  
66  
10013112 59  
10013122 59  
10019128 3, 19, 60, 61, 65, 66  
10019129 8, 21  
100119130 6, 14, 14a, 15a, 27,  
54, 58, 60, 61, 65, 66  
100119141 34  
100119150 8, 11  
100119228 14, 14a, 15, 15a, 15c,  
20  
10019239 62  
100505233 6, 6a, 10, 14, 14a, 15,  
15b, 15c, 22, 27a, 37,  
38, 39, 39a, 57, 65, 66  
93002119 33  
93059317 21

## Näheinrichtungen

DÜRKOPP 746-6 u.-7

### Zur Beachtung!

In nachfolgender Näheinrichtungstabelle sind alle Näheinrichtungen der DÜRKOPP 746-6 u.-7 aufgeführt, die z. Z. der Drucklegung festgelegt sind.

Um die Übersicht und die Bestellung von Näheinrichtungen zu erleichtern, sind sogenannte „E-Nrn.“ (Einrichtungskomplettnummern) geschaffen worden. In Einrichtungsübersichtsblättern sind die „E-Nrn.“ geordnet nach Nahtabständen in der ersten Spalte aufgeführt. Weitere nähtechnische Angaben, wie das für die Paspelbreite entscheidende Faltstempelmaß, max. zulässige Paspelstreifenbreite, max. Nählänge und engste Stelle für den Stoffdurchgang folgen in den nächsten Spalten. Die mit \*) versehenen Näheinrichtungen (E-Nrn.) können mit einer Reißverschußeinrichtung ausgerüstet werden. Anbausätze und deren Bestell-Nrn. siehe Blatt 9. Eine E-Nr. besteht aus Einrichtungsgruppen, die mit Kurzzeichen versehen sind, z. B. E13.

K3 = linke und rechte Klammer

N4 = Näheinrichtung (Stichplatte, Nadelhalter, Messer usw.)

S6 = Greif-Faltstempel und Faltstempel

A1 = Auflage für Paspel

Aus welchen Teilen eine Einrichtungsgruppe zusammengestellt ist, wird unter Angabe der Teile-Nummern auf gesondertem Blatt aufgeführt. Aus Faltstempel-Symbolen in der letzten Spalte ist ersichtlich, ob Tascheneingriffe beidseitig, einseitig links oder einseitig rechts paspeliert werden. Die darunter angegebenen NB-Nrn. zeigen im DÜRKOPP Nahtschaubild-Katalog die verschiedenen Verarbeitungsarten mit oder ohne Patte, Taschenbeutel, Verstärkungsstreifen, Knopfschlaufe usw. Sollen verschieden paspelierte Tascheneingriffe genäht werden, so können zur „E-Nr.“ weitere Faltstempel („S-Nrn.“) anderer Einrichtungen unter Berücksichtigung von Nahtabstand und max. Nählänge bestellt werden, z. B. zu E13 für beidseitig paspelierte Tascheneingriffe zusätzlich s8 für einseitig links und s7 für einseitig rechts paspelierte Tascheneingriffe.

## Sewing equipment

DÜRKOPP 746-6 and -7

### Note!

The following table includes all sewing equipment that is now available for DÜRKOPP 746-6 and -7. For better survey and easier ordering of the sewing equipment we have created so-called „E-numbers“ (complete equipment numbers). In the equipment survey sheets the „E-numbers“ are listed according to the seam margins in the first column. Further technical data, like the folder size, that is decisive for the piping width, the maximum admissible piping strip width, the maximum seam length and the narrowest point for the fabric passage are stated in other columns. The sewing equipment (E-No.) marked with \*) can be fitted with zipper equipment. For the set of parts the respective Ref. No. see sheet 9. An „E-number“ consists of equipment groups having a short reference number, e.g. E13:

K3 = clamp, left and right

N4 = sewing equipment (throat plate, needle clamp, knife etc).





S6 = catch/folder and folder

A1 = piping rest

The components of an equipment group and the respective parts numbers are indicated on a separate sheet. From the folder symbols in the last column it can be seen whether a pocket opening is piped on either side or only on the left or on the right.

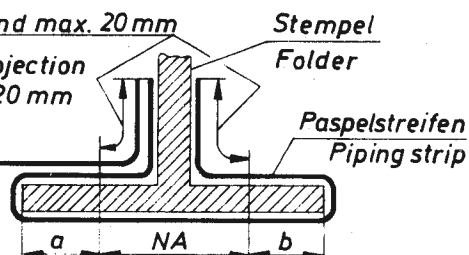
The lower NB-No. shows in the DÜRKOPP seam sketch catalogue the different versions, with or without flap, pocket bag, backing strap, button loop, etc.

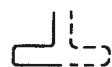





For sewing different piped pockets it is possible to order for an „E-Nr.“ further folders („S-No.“) of other equipment, taking in consideration the seam margin and the maximum seam length, for instance E13 for double piped pockets can be completed by s8 for unilateral l/h piping or by s7 for unilateral r/h piping.

Einrichtung Equipment	Nahtabstand in mm NA Seam distance, mm	1) Faltstempelmaß Folder size		max. Paspelstreifenbreite in mm Max. piping strip width, mm	max. Nählänge in mm Max. seam length, mm	2) Stoffdurchgang Cloth passage	Einrichtung besteht aus Equipment consisting of				Aufgaben Preparation table	
		a	b				Klammern Clamps	Näheinrichtung Sewing equipment	Faltstempel Stamp			
Beschreibung Description												
*)												
E12	8	35	35	64	180	2	K1	N5	S10	A1	 Tascheneingriffe beidseitig paspeliert nach NB 333, 429, 438, 444 Pocket openings, piped at either side according to NB 333, 429, 438, 444	
E20	8	70	70	40	180	2	K3	N5	S14	A1	 Tascheneingriffe einseitig links oder rechts paspeliert nach NB 335, 431, 447, 449, 451, 455 Pocket openings, piped on the left or on the right according to NB 335, 431, 447, 449, 451, 455	
*)												
E23	8	35	35	64	180	2	K3	N5	S10	A1	 Tascheneingriffe beidseitig paspeliert nach NB 333, 429, 430, 435, 438, 440, 442, 443, 444 Pocket openings, piped at either side according to NB 333, 429, 430, 435, 438, 440, 442, 443, 444	
*)												
E31	8	35	35	64	200	2	K5	N5	S22	A2	 Tascheneingriffe beidseitig paspeliert nach NB 333, 429, 430, 435, 438, 440, 442, 443, 444 Pocket openings, piped at either side according to NB 333, 429, 430, 435, 438, 440, 442, 443, 444	

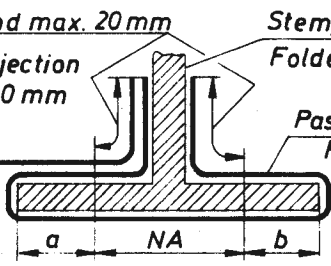
1) Die Paspelbreite ergibt sich aus  $a$  bzw.  $b + \text{Paspelstreifenstärke}$   
The piping width results from  $a$  and  $b + \text{piping strip thickness}$

\*) siehe Blatt 9  
see Page 9

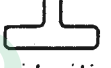





2) Stoffdurchgang = Engste Stelle am Faltstempel zur Führung des Nähgutes  
Cloth passage = Narrowest point at the folder for guiding the work

Einrichtung Equipment	Nahtabstand in mm Seam distance, mm NA	1) Faltstempelmaß Folder size		max. Paspelstreifenbreite in mm Max. piping strip width, mm	max. Nählänge in mm Max. seam length, mm	2) Stoffdurchgang Cloth passage		Klammern Clamps	Näheinrichtung Sewing equipment	Faltstempel Stamp	Auflagen Preparation table	<div> <div> Überstand max. 20 mm Max. projection 20 mm </div>  </div>	Beschreibung Description
		a	b										
*) E7	10	3,5	3,5	70	180	3		K1	N4	S6	A1	 Tascheneingriffe beidseitig paspeliert nach NB 333, 429, 438, 444 Pocket openings, piped at either side according to NB 333, 429, 438, 444	
*) E8	10	3,5	3,5	70	180	3		K2	N4	S6	A1	 Tascheneingriffe beidseitig paspeliert nach NB 333, 430, 440, 444 Pocket openings, piped at either side according to NB 333, 430, 440, 444	
*) E9	10	1,5	7,5	44	180	3		K1	N4	S7	A1	 Tascheneingriffe einseitig rechts paspeliert nach NB 431 Pocket openings, piped on the r/h side according to NB 431	
*) E10	10	7,5	1,5	44	180	3		K2	N4	S8	A1	 Tascheneingriffe einseitig links paspeliert nach NB 335, 447 Pocket openings, piped on the l/h side according to NB 335, 447	
*) E13	10	3,5	3,5	70	180	3		K3	N4	S6	A1	 Tascheneingriffe beidseitig paspeliert nach NB 333, 429, 430, 435, 438, 440, 442, 443, 444 Pocket openings, piped at either side according to NB 333, 429, 430, 435, 438, 440, 442, 443, 444	
*) E19	10	7,5	1,5	45	180	3		K3	N4	S8	A1	 Tascheneingriffe einseitig links paspeliert nach NB 335, 447, 449, 451 Pocket openings, piped on the l/h side according to NB 335, 447, 449, 451	
*) E21	10	9,5	1,5	45	180	3		K4	N4	S18	A1	 Tascheneingriffe einseitig links paspeliert nach NB 335, 451, 452, 453, 454 Pocket openings, piped on the l/h side according to NB 335, 451, 452, 453, 454	

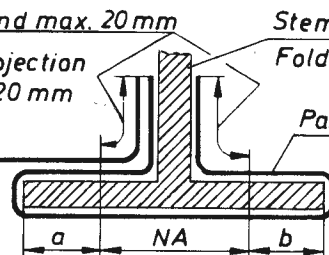
1) Die Paspelbreite ergibt sich aus a bzw. b + Paspelstreifenstärke  
The piping width results from a and b + piping strip thickness

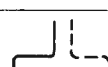
\*) siehe Blatt 9  
see Page 9



2) Stoffdurchgang = Engste Stelle am Faltstempel zur Führung des Nähgutes  
Cloth passage = Narrowest point at the folder for guiding the work

Einrichtung Equipment	Nahtabstand in mm Seam distance, mm NA	1) Faltstempelmaß Folder size		max Paspelstreifenbreite in mm Max. piping strip width, mm	max. Nählänge in mm Max. seam length, mm	2) Stoffdurchgang Cloth passage	Einrichtung besteht aus Equipment consisting of				Auflagen Preparation table		Beschreibung Description
		a	b				Klammern Clamps	Nährichtung Sewing equipment	Faltstempel Stamp				
*)													
E 22	10	15	7,5	45	180	3	K3	N4	S7	A1		Tascheneingriffe einseitig rechts paspeliert nach NB 431,455 Pocket openings, piped on the r/h side according to NB 431, 455	
E 25	10	9,5	9,5	45	180	3	K3	N4	S15	A1		Tascheneingriffe einseitig links oder rechts paspeliert nach NB 335, 431, 447, 449, 451, 455 Pocket openings, piped on the left or on the right according to NB 335, 431, 447, 449, 451, 455	
*)													
E 29	10	9,5	1,5	45	180	rechts right 3,5 links left 2,0	K4	N8	S20	A1		Tascheneingriffe einseitig links paspeliert nach NB 335, 451, 452, 453, 454 (versetzte Greifnadeln zur besseren Paspelstreifenaufnahme) Pocket openings, piped on the l/h side according to NB 335, 451, 452, 453, 454 (staggered catching needles for better catching of the piping strip)	
*)													
E 30	10	3,5	3,5	70	200	3	K5	N4	S21	A2		Tascheneingriffe beidseitig paspeliert nach NB 333, 429, 430, 435, 438, 440, 442, 443, 444 Pocket openings, piped at either side according to NB 333, 429, 430, 435, 438, 440, 442, 443, 444	
*)													
E 33	10	15	7,5	45	200	3	K5	N4	S24	A2		Tascheneingriffe einseitig rechts paspeliert nach NB 431, 455 Pocket openings, piped on the r/h side according to NB 431, 455	
E 34	10	9,5	9,5	45	200	3	K5	N4	S25	A2		Tascheneingriffe einseitig links oder rechts paspeliert nach NB 335, 431, 447, 449, 451, 455 Pocket openings, piped on the left or on the right according to NB 335, 431, 447, 449, 451, 455	

1) Die Paspelbreite ergibt sich aus a bzw. b + Paspelstreifenstärke  
The piping width results from a and b + piping strip thickness

2) Stoffdurchgang = Engste Stelle am Faltstempel zur Führung des Nähgutes  
Cloth passage = Narrowest point at the folder for guiding the work

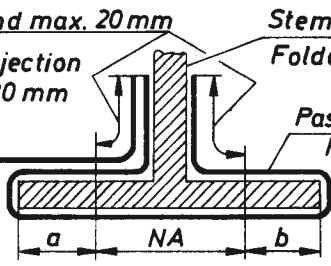





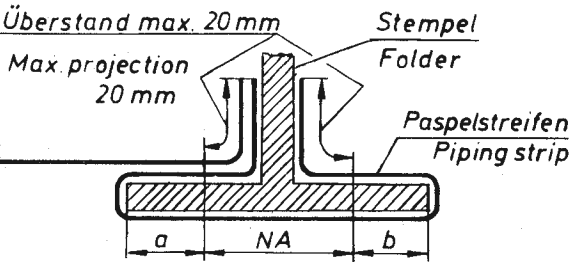

\*) siehe Blatt 9  
see Page 9

Einrichtung Equipment	Nahtabstand in mm Seam distance, mm NA	1) Faltstempelmaß Folder size		max. Paspelstreifenbreite in mm Max piping strip width, mm	max. Nählänge in mm Max. seam length, mm	2) Stoffdurchgang Cloth passage		Klammern Clamps	Näheinrichtung Sewing equipment	Faltstempel Stamp	Auflagen Preparation table	<div> <div> Überstand max. 20 mm  Max. projection 20 mm </div>  </div>	Beschreibung Description
		a	b										
*) E 45	10	3,5	3,5	70	180	rechts right 3,5 links left 20		K 6	N 4	S 36	A 1	 Tascheneingriffe beidseitig paspeliert nach NB 333, 429, 430, 435, 438, 440, 442, 443, 444, speziell für Hinterhosentaschen und Anschlag zum Anlegen einer Knopfschleufe Pocket openings, piped at either side according to NB 333, 429, 430, 435, 438, 440, 442, 443, 444, Particularly for hip pockets and stop for positioning a button loop	

1) Die Paspelbreite ergibt sich aus a bzw. b + Paspelstreifenstärke  
 The piping width results from a and b + piping strip thickness

\*) siehe Blatt 9  
 \*) see Page 9







2) Stoffdurchgang = Engste Stelle am Faltstempel zur Führung des Nähgutes  
 Cloth passage = Narrowest point at the folder for guiding the work

Einrichtung Equipment	Nahtabstand in mm Seam distance, mm NA	1) Faltstempelmaß Folder size		max. Paspelstreifenbreite in mm Max. piping strip width, mm	max. Nählänge in mm Max. seam length, mm	2) Stoffdurchgang Cloth passage	Einrichtung besteht aus Equipment consisting of				Auflagen Preparation table	
		a	b				Klammern Clamps	Näheinrichtung Sewing equipment	Faltstempel Stamp	Beschreibung Description		
*) E11	12	4,5	4,5	76	180	4	K1	N6	S9	A1	 Tascheneingriffe beidseitig paspeliert nach NB 333, 429, 438, 444 Pocket openings, piped at either side according to NB 333, 429, 438, 444	
*) E15	12	2,5	9,5	49	180	4	K1	N6	S12	A1	 Tascheneingriffe einseitig rechts paspeliert nach NB 431 Pocket openings, piped on the r/h side according to NB 431	
*) E16	12	9,5	2,5	50	180	4	K2	N6	S13	A1	 Tascheneingriffe einseitig links paspeliert nach NB 335, 447 Pocket openings, piped on the l/h side according to NB 335, 447	
*) E17	12	4,5	4,5	76	180	4	K3	N6	S9	A1	 Tascheneingriffe beidseitig paspeliert nach NB 333, 429, 430, 435, 438, 440, 442, 443, 444 Pocket openings, piped at either side according to NB 333, 429, 430, 435, 438, 440, 442, 443, 444	
*) E18	12	9,5	2,5	50	180	4	K3	N6	S13	A1	 Tascheneingriffe einseitig links paspeliert nach NB 335, 447, 449, 451 Pocket openings, piped on the l/h side according to NB 335, 447, 449, 451	
*) E24	12	2,5	9,5	50	180	4	K3	N6	S12	A1	 Tascheneingriffe einseitig rechts paspeliert nach NB 431, 455 Pocket openings, piped on the r/h side according to NB 431, 455	
*) E28	12	4,5	4,5	76	200	rechts right 1,5 links left 6,0	K5	N6	S19	A2	 Tascheneingriffe beidseitig paspeliert nach NB 333, 429, 430, 435, 438, 440, 442, 443, 444 Pocket openings, piped at either side according to NB 333, 429, 430, 435, 438, 440, 442, 443, 444	

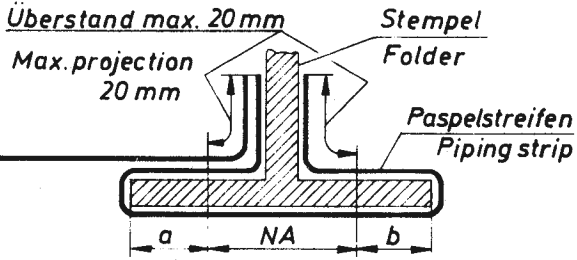
1) Die Paspelbreite ergibt sich aus a bzw. b + Paspelstreifenstärke  
The piping width results from a and b + piping strip thickness

2) Stoffdurchgang = Engste Stelle am Fallstempel zur Führung des Nähgutes  
Cloth passage = Narrowest point at the folder for guiding the work

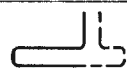
\*) siehe Blatt 9  
see Page 9



Einrichtung Equipment	Nahtabstand in mm Seam distance, mm NA	1) Faltstempelmaß Folder size		max. Paspelstreifenbreite in mm Max. piping strip width, mm	max. Nählänge in mm Max. seam length, mm	2) Stoffdurchgang Cloth passage	Einrichtung besteht aus Equipment consisting of				Aufgaben Preparation table	
		a	b				Klammern Clamps	Nähmaschine Sewing equipment	Faltstempel Stamp			
Beschreibung Description												
*) E 32	12	11	25	50	180	rechts right 4,5 links left 3,0	K 4	N 9	S 23	A 1	 Tascheneingriffe einseitig links paspeliert nach NB 335, 451, 452, 453, 454 (versetzte Greifnadeln zur besseren Paspelstreifenaufnahme) Pocket openings, piped on the l/h side according to NB 335, 451, 452, 453, 454 (staggered catching needles for better catching of the piping strip)	
E 35	12	4,5	45	76	220	3) rechts right 1,5 links left 6,0	K 5	N 6	S 26	A 4	 Tascheneingriffe beidseitig paspeliert nach NB 333, 429, 430, 435, 438, 440, 442, 443, 444 Pocket openings, piped at either side according to NB 333, 429, 430, 435, 438, 440, 442, 443, 444	
E 36	12	11	11	50	220	3) 4	K 5	N 6	S 27	A 4	 Tascheneingriffe einseitig links oder rechts paspeliert nach NB 335, 431, 447, 449, 451, 455 Pocket openings, piped on the left or on the right according to NB 335, 431, 447, 449, 451, 455	
E 37	12	9,5	1	65	180	rechts right 2 links left 3	K 4	N 9	S 28	A 1	 Tascheneingriffe einseitig links oder doppelseitig asymmetrisch paspeliert nach NB 333, 335, 429, 430, 435, 438, 440, 442, 443, 444, 451, 452, 453, 454 Pocket openings, piped on the left or on either side asymmetrically according to NB 333, 335, 429, 430, 435, 438, 440, 442, 443, 444, 451, 452, 453, 454	
E 40	12	25	9,5	50	220	3) rechts right 1,5 links left 6,0	K 5	N 6	S 31	A 4	 Tascheneingriffe einseitig rechts paspeliert nach NB 431, 455 Pocket openings, piped on the r/h side according to NB 431, 455	

1) Die Paspelbreite ergibt sich aus a bzw. b + Paspelstreifenstärke  
The piping width results from a and b + piping strip thickness

2) Stoffdurchgang = Engste Stelle am Faltstempel zur Führung des Nähgutes  
Cloth passage = Narrowest point at the folder for guiding the work

3) Max. Nählänge 220 mm nur möglich bei Klammerarmen in Gußausführung

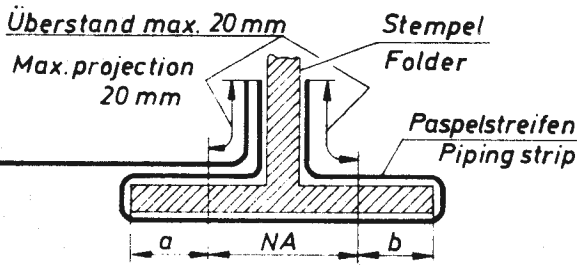





\*) siehe Blatt 9  
see Page 9

Einrichtung Equipment	Nahtabstand in mm Seam distance, mm NA	1) Faltstempelmaß Folder size		max. Paspelstreifenbreite in mm Max piping strip width, mm	max. Nählänge in mm Max. seam length, mm	2) Stoffdurchgang Cloth passage		Einrichtung besteht aus Equipment consisting of				Auflagen Preparation table		Beschreibung Description
		a	b			Klammern Clamps	Näheinrichtung Sewing equipment	Faltstempel Stamp						
E 46 *	12	4,5	4,5	76	180	rechts right 4,5 links left 3,0	K 6	N 9	S 37	A 1		 Tascheneingriffe beidseitig paspeliert nach NB 333, 429, 430, 435, 438, 440, 442, 443, 444, speziell für Hinterhosentaschen und Anschlag zum Anlegen einer Knopfschlaufe Pocket openings, piped at either side according to NB 333, 429, 430, 435, 438, 440, 442, 443, 444, Particularly for hip pockets and stop for positioning a button loop		
E 55	12	4,5	4,5	—	125	4	K 7	N 6	S 46	—		 Brustleiste Breast welt Taschenbeutel Pocket bag Tascheneingriffe nach NB 346, speziell für Brustleisten in Sakkos. Pocket openings according to NB 346, specially for breast welts in jackets.		

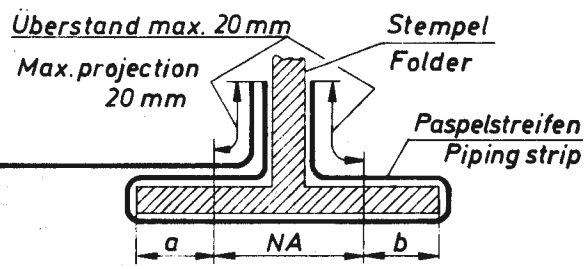



1) Die Paspelbreite ergibt sich aus a bzw b + Paspelstreifenstärke  
 The piping width results from a and b + piping strip thickness

\*) siehe Blatt 9  
 see Page 9

2) Stoffdurchgang = Engste Stelle am Faltstempel zur Führung des Nähgutes  
 Cloth passage = Narrowest point at the folder for guiding the work

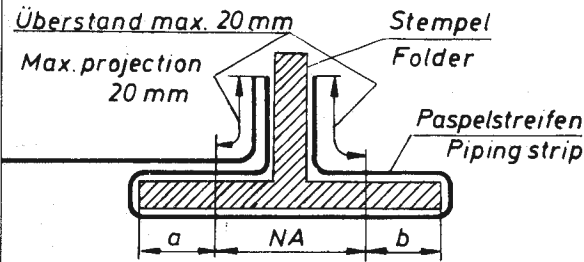
Einrichtung Equipment	Nahtabstand in mm Seam distance, mm	1) Faltstempelmaß Folder size		max. Paspelstreifenbreite in mm Max. piping strip width, mm	max. Nählänge in mm Max. seam length, mm	2) Stoffdurchgang Cloth passage	Einrichtung besteht aus Equipment consisting of				Auflagen Preparation table		Beschreibung Description
		a	b				Klammern Clamps	Näheinrichtung Sewing equipment	Faltstempel Stamp				
E 26	14	5	5	82	200	5	K 5	N 7	S 16	A 2		Tascheneingriffe beidseitig paspeliert nach NB 333, 429, 430, 435, 438, 440, 442, 443, 444 Pocket openings, piped at either side according to NB 333, 429, 430, 435, 438, 440, 442, 443, 444	
E 27	14	12	3	55	200	5	K 5	N 7	S 17	A 2		Tascheneingriffe einseitig links paspeliert nach NB 335, 447, 449, 451 Pocket openings, piped on the l/h side according to NB 335, 447, 449, 451	
E 38	14	6	6	82	220	5	K 5	N 7	S 29	A 4		Tascheneingriffe beidseitig paspeliert nach NB 333, 429, 430, 435, 438, 440, 442, 443, 444 Pocket openings, piped at either side according to NB 333, 429, 430, 435, 438, 440, 442, 443, 444	
E 39	14	12	3	55	220	5	K 5	N 7	S 30	A 4		Tascheneingriffe einseitig links paspeliert nach NB 335, 447, 449, 451 Pocket openings, piped on the l/h side according to NB 335, 447, 449, 451	
E 41	14	3	12	55	220	5	K 5	N 7	S 32	A 4		Tascheneingriffe einseitig rechts paspeliert nach NB 431, 455 Pocket openings, piped on the r/h side according to NB 431, 455	

- 1) Die Paspelbreite ergibt sich aus  $a$  bzw.  $b$  + Paspelstreifenstärke  
The piping width results from  $a$  and  $b$  + piping strip thickness
- 2) Stoffdurchgang = Engste Stelle am Faltstempel zur Führung des Nähgutes  
Cloth passage = Narrowest point at the folder for guiding the work
- 3) Max. Nählänge 220 mm nur möglich bei Klammerarmen in Gußausführung  
The max. seam length of 220 mm is only possible when using clamp arms of cast iron

Einrichtung Equipment	Nahtabstand in mm Seam distance, mm NA	1) Faltstempelmaß Folder size		max. Paspelstreifenbreite in mm Max piping strip width, mm	max. Nählänge in mm Max. seam length, mm	2) Stoffdurchgang Cloth passage	Einrichtung besteht aus Equipment consisting of				Auflagen Preparation table		Beschreibung Description
		a	b				Klammern Clamps	Näheinrichtung Sewing equipment	Faltstempel Stamp				
E 42	16	6,5	6,5	88	220	6	K 5	N 10	S 33	A 4	 Tascheneingriffe beidseitig paspeliert nach NB 333, 429, 430, 435, 438, 440, 442, 443, 444 Pocket openings, piped at either side according to NB 333, 429, 430, 435, 438, 440, 442, 443, 444		
E 43	16	4,5	14	60	220	6	K 5	N 10	S 34	A 4	 Tascheneingriffe einseitig rechts paspeliert nach NB 431, 455 Pocket openings, piped on the r/h side according to NB 431, 455		
E 44	16	14	4,5	60	220	6	K 5	N 10	S 35	A 4	 Tascheneingriffe einseitig links paspeliert nach NB 335, 447, 449, 451 Pocket openings, piped on the l/h side according to NB 335, 447, 449, 451		

- 1) Die Paspelbreite ergibt sich aus a bzw. b + Paspelstreifenstärke  
The piping width results from a and b + piping strip thickness
- 2) Stoffdurchgang = Engste Stelle am Faltstempel zur Führung des Nähgutes  
Cloth passage = Narrowest point at the folder for guiding the work
- 3) Max. Nählänge 220mm nur möglich bei Klammerarmen in Gußausführung  
The max. seam length of 220mm is only possible when using clamp arms of cast iron

Die Anbausätze dienen als Anlegehilfen für Reißverschlüsse, kleinen Formpatten und dergl.

The additional elements help to position zippers, small shaped flaps and the like.

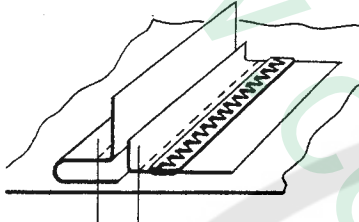
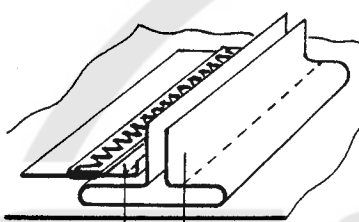
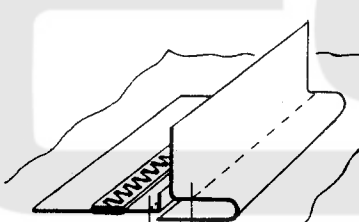
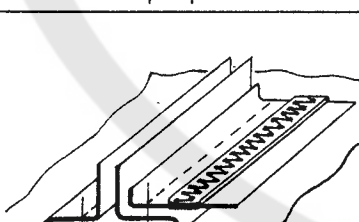
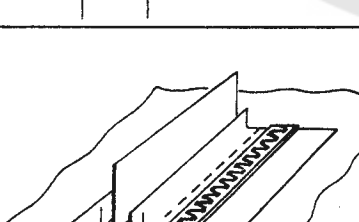
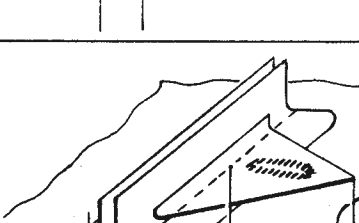
	Teile-Nr. Part-No.	NA	Anbau möglich bei: Suitable for:	Bemerkungen: Remarks:
	746 40601	8		Die verwendeten Reißverschlüsse müssen im geschlossenen Zustand ohne Schloß auf Länge abgeschnitten sein. Breite 22-24 mm The zippers used must be cut to size in closed condition, without lock. Width 22-24 mm
		10	E21, E29	
		12	E32	
	746 40671	8	E12, E23, E31	
		10	E7, E13, E30, E45	
		12	E11, E17, E28, E46	
	746 40671	8		
		10	E9, E22, E33	
		12	E15, E24	
	746 40691	8	E23, E31	
		10	E8, E13, E30	
		12	E17, E28	
	746 40691	8		
		10	E10, E19	
		12	E16, E18	
	746 40711		Bei allen E-Nr. mit der Klammer K3. For all E-No. with the clamp K3.	Rechtwinkelige Knopflochlasche speziell in Futterinnentaschen. Rectangular buttonhole element for lining inside pockets.

K-Nr. K-No.	Teile-Nr. Part-No.	Benennung und Beschreibung Denomination and description	
K 1	746 40003	Klammer, links vollst. mit Pattenklemme Clamp, l/h complete, with flap clamp	max. Nählänge 180 mm Max. seam length 180 mm
	746 40143	Klammer, rechts vollst. Clamp, r/h complete	
K 2	746 40303	Klammer, links vollst. Clamp, l/h complete	max. Nählänge 180 mm Max. seam length 180 mm
	746 40307	Klammer, rechts vollst. mit Pattenklemme Clamp, r/h complete, with flap clamp	
K 3	746 40003	Klammer, links vollst. mit Pattenklemme Clamp, l/h complete, with flap clamp	max. Nählänge 180 mm Max. seam length 180 mm
	746 40333	Klammer, rechts vollst. mit Pattenklemme und Pattenformanschlag Clamp, r/h complete, with flap clamp and stop for flaps of special shape	
K 4	746 40003	Klammer, links vollst. mit Pattenklemme Clamp, l/h complete, with flap clamp	max. Nählänge 180 mm Max. seam length 180 mm
	746 40347	Klammer, rechts vollst. mit Pattenklemme und Pattenformanschlag. (rechte Klammer ohne Falblech, somit nur für linksseitig paspeliierte Tascheingriffe wie z.B. Hinterhosentaschen) Clamp, r/h complete, with flap clamp and stop for flaps of special shape. (r/h clamp without folding plate, being thus suitable only for the pocket openings piped on the left, like hip pockets)	
K 5	746 40393	Klammer, links vollst. mit Pattenklemme Clamp, l/h complete, with flap clamp	max. Nählänge 220 mm Max. seam length 220 mm
	746 40441	Klammer, rechts vollst. mit Pattenklemme Clamp, r/h complete, with flap clamp	
K 6	746 40 003	Klammer, links vollst. mit Pattenklemme Clamp, l/h complete, with flap clamp	max. Nählänge 180 mm Max. seam length 180 mm
	746 40473	Klammer rechts vollst. mit Pattenklemme, Pattenformanschlag und Anschlag zum Anlegen einer Knopfschlaufe Clamp, r/h complete, with flap clamp, stop for flaps of special shape and stop for positioning a button loop	
K 7	746 40503	Klammer, links vollst. mit Pattenklemme und speziellem Anschlag für Brustleisten Clamp, l/h complete, with flap clamp and special stop for breast welts	
	746 40531	Klammer, rechts vollst. Clamp, r/h complete	max. Nählänge 145 mm Max. seam length 145 mm

**DÜRKOPP****Aufstellung über vorhandene Faltstempel  
der DÜRKOPP 746***List of available folders for DÜRKOPP 746***Blatt 11****Page 11**

<b>S-Nr. S-No.</b>	<b>Teile -Nr. Part - No.</b>	<b>Benennung und Beschreibung Denomination and description</b>
S1	746 50902	Greif-Faltstempel Pick up attachment and folder
	746 50601	Faltstempel Folder wird ersetzt durch S6 Replaced by S6
S2	746 51022	Greif-Faltstempel Pick up attachment and folder
	746 50651	Faltstempel Folder wird ersetzt durch S7 Replaced by S7
S3	746 51032	Greif-Faltstempel Pick up attachment and folder
	746 50701	Faltstempel Folder wird ersetzt durch S8 Replaced by S8
S4	746 51042	Greif-Faltstempel Pick up attachment and folder
	746 50721	Faltstempel Folder wird ersetzt durch S9 Replaced by S9
S5	746 51052	Greif-Faltstempel Pick up attachment and folder
	746 50741	Faltstempel Folder wird ersetzt durch S10 Replaced by S10
S6	746 50902	Greif-Faltstempel Pick up attachment and folder
	746 50752	Faltstempel Folder
S7	746 51022	Greif-Faltstempel Pick up attachment and folder
	746 50762	Faltstempel Folder
S8	746 51032	Greif-Faltstempel Pick up attachment and folder
	746 50772	Faltstempel Folder
S9	746 51042	Greif-Faltstempel Pick up attachment and folder
	746 50782	Faltstempel Folder
S10	746 51052	Greif-Faltstempel Pick up attachment and folder
	746 50792	Faltstempel Folder
S11	746 51062	Greif-Faltstempel Pick up attachment and folder
	746 50811	Faltstempel Folder wird ersetzt durch S12 Replaced by S12
S12	746 51062	Greif-Faltstempel Pick up attachment and folder
	746 50817	Faltstempel Folder
S13	746 51072	Greif-Faltstempel Pick up attachment and folder
	746 50831	Faltstempel Folder
S14	746 50843	Greif-Faltstempel Pick up attachment and folder
	746 50847	Faltstempel Folder

**DÜRKOPP**

Aufstellung über vorhandene Faltstempel  
der DURKOPP 746  
List of available folders for DURKOPP 746

Blatt 12  
Page 12

S-Nr S-No	Teile - Nr Part - No	Benennung und Beschreibung Denomination and description
S 15	746 50853	Greif-Faltstempel Pick up attachment and folder
	746 50857	Faltstempel Folder
S 16	746 51083	Greif-Faltstempel Pick up attachment and folder
	746 51091	Faltstempel Folder
S 17	746 51103	Greif-Faltstempel Pick up attachment and folder
	746 51107	Faltstempel Folder
S 18	746 51113	Greif-Faltstempel Pick up attachment and folder
	746 51117	Faltstempel Folder
S 19	746 51122	Greif-Faltstempel Pick up attachment and folder
	746 51124	Faltstempel Folder
S 20	746 51132	Greif-Faltstempel Pick up attachment and folder
	746 51156	Faltstempel Folder
S 21	746 51172	Greif-Faltstempel Pick up attachment and folder
	746 50752	Faltstempel Folder
S 22	746 51175	Greif-Faltstempel Pick up attachment and folder
	746 50792	Faltstempel Folder
S 23	746 51182	Greif-Faltstempel Pick up attachment and folder
	746 51187	Faltstempel Folder
S 24	746 51193	Greif-Faltstempel Pick up attachment and folder
	746 50762	Faltstempel Folder
S 25	746 51196	Greif-Faltstempel Pick up attachment and folder
	746 50857	Faltstempel Folder
S 26	746 51199	Greif-Faltstempel Pick up attachment and folder
	746 51124	Faltstempel Folder
S 27	746 51206	Greif-Faltstempel Pick up attachment and folder
	746 51211	Faltstempel Folder
S 28	746 51222	Greif-Faltstempel Pick up attachment and folder
	746 51227	Faltstempel Folder

**DÜRKOPP**

*Aufstellung über vorhandene Faltstempel  
der DÜRKOPP 746*

*List of available folders for DÜRKOPP 746*

**Blatt 13****Page 13**

<i>S-Nr. S-No.</i>	<i>Teile -Nr. Part - No.</i>	<i>Benennung und Beschreibung Denomination and description</i>
S29	746 51235	<i>Greif-Faltstempel Pick up attachment and folder</i>
	746 51238	<i>Faltstempel Folder</i>
S30	746 51242	<i>Greif-Faltstempel Pick up attachment and folder</i>
	746 51107	<i>Faltstempel Folder</i>
S31	746 51252	<i>Greif-Faltstempel Pick up attachment and folder</i>
	746 50817	<i>Faltstempel Folder</i>
S32	746 51256	<i>Greif-Faltstempel Pick up attachment and folder</i>
	746 51261	<i>Faltstempel Folder</i>
S33	746 51276	<i>Greif-Faltstempel Pick up attachment and folder</i>
	746 51272	<i>Faltstempel Folder</i>
S34	746 51286	<i>Greif-Faltstempel Pick up attachment and folder</i>
	746 51282	<i>Faltstempel Folder</i>
S35	746 51296	<i>Greif-Faltstempel Pick up attachment and folder</i>
	746 51292	<i>Faltstempel Folder</i>
S36	746 51302	<i>Greif-Faltstempel Pick up attachment and folder</i>
	746 51307	<i>Faltstempel Folder</i>
S37	746 51312	<i>Greif-Faltstempel Pick up attachment and folder</i>
	746 51315	<i>Faltstempel Folder</i>
S46	—	<i>Greif-Faltstempel Pick up attachment and folder</i>
	746 50782	<i>Faltstempel Folder</i>

**DÜRKOPP**

Aufstellung über vorhandene Auflagen  
der DÜRKOPP 746

List of available preparation tables for DÜRKOPP 746

**Blatt 15****Page 15**

A-Nr. A-No.	Teile-Nr. Part-No.	Benennung und Beschreibung Denomination and description	
A1	746 1368	Auflage für rechtsseitige Paspelaufnahme, Rest for picking up the piping on the right,	Nählänge 180 mm seam length 180 mm
A2	746 41404	Auflage für rechtsseitige Paspelaufnahme, Rest for picking up the piping on the right,	Nählänge 200 mm seam length 200 mm
A3	746 41411	Wird ersetzt durch A1 Replaced by A1	
A4	746 41451	Auflage für rechtsseitige Paspelaufnahme, Rest for picking up the piping on the right,	Nählänge 220 mm seam length 220 mm
A5	746 41471	Auflage für rechts- oder linksseitige Paspelaufnahme. Tascheneingriffe beidseitig paspeliert, Rest for picking up the piping on the right or on the left. Pocket openings piped on either side.	Nählänge 180 mm Seam length 180 mm
A6	746 41481	Auflage für rechts- oder linksseitige Paspelaufnahme. Tascheneingriffe einseitig paspeliert, Rest for picking up the piping on the right or on the left. Pocket openings piped on one side.	Nählänge 180 mm Seam length 180 mm